

# PROAKTIV

## Flott 4-roms fritidsleilighet

God standard, stor terrasse  
med nydelig utsikt.

TRÅSTØLSVEGEN 181



## Våre kontorer

### TRØNDELAG

• **Trondheim**  
Bassengbakken 4,  
7069 Trondheim  
Tlf.: 73 99 22 55  
trondheim.sentrum@proaktiv.no

• **Heimdal**  
Søbstadveien 1, 7088 Heimdal  
Tlf.: 72 59 92 40  
heimdal@proaktiv.no

• **Moholt**  
Brøsetveien 168,  
7069 Trondheim  
Tlf.: 73 20 26 50  
moholt@proaktiv.no

### MØRE OG ROMSDAL

• **Ålesund**  
Løvenvoldgata 7, 6002 Ålesund  
Tlf.: 91 73 83 52  
jon@proaktiv.no

### VESTLAND

• **Småstrandgt.**  
Småstrandgaten 6, 5014 Bergen  
Tlf.: 55 36 40 40  
proaktiv.bergen@proaktiv.no

• **Sandviken**  
Chr. Michelsensgt. 5A, 5012 Bergen  
Tlf.: 55 30 32 00  
sandviken@proaktiv.no

• **Arna & Åsane**  
Myrdalsvegen 22, 5130 Nyborg  
Tlf.: 47 50 69 11  
arna.aasane@proaktiv.no

• **Voss**  
Vangsgata 16, 5700 Voss  
Tlf.: 56 52 19 50  
voss@proaktiv.no

### ROGALAND

• **Haugesund**  
Haraldsgata 139, 5527 Haugesund  
Tlf.: 90 84 36 56  
haugesund@proaktiv.no

• **Stavanger**  
Løkkeveien 52, 4008 Stavanger  
Tlf.: 51 52 75 75  
stavanger@proaktiv.no

• **Sandnes**  
Langgata 3, 4306 Sandnes  
Tlf.: 51 66 88 00  
sandnes@proaktiv.no

• **Sola**  
Solakrossen 13, 4050 Sola  
Tlf.: 98 08 94 03  
sola@proaktiv.no

• **Jæren**  
Torgvegen 2, 4350 Kleppe  
Tlf.: 51 48 22 00  
jaeren@proaktiv.no

### AGDER

• **Kristiansand**  
Fjellgata 4, 4612 Kristiansand  
Tlf.: 45 90 91 00  
kristiansand@proaktiv.no

### OSLO

• **Briskeby**  
Løvenskioldsgt. 23, 0260 Oslo  
Tlf.: 22 44 24 00  
briskeby@proaktiv.no

### AKERSHUS

• **Lørenskog**  
Rådmann Paulsens gate 28  
1461 Lørenskog  
Tlf.: 67 90 40 10  
lorenskog@proaktiv.no

### Lillestrøm

Storgata 5A, 2001 Lillestrøm  
Tlf.: 63 80 59 90  
lillestrom@proaktiv.no

### BUSKERUD

• **Drammen, Lier & Holmestrand**  
Albums gate 15, 3016 Drammen  
Tlf.: 97 74 42 47  
drammen.lier@proaktiv.no

### ØSTFOLD

• **Sarpsborg**  
Torggata 8, 1707 Sarpsborg  
Tlf.: 69 12 60 60  
borg@proaktiv.no



# TRÅSTØLEN

Flott 4-roms leilighet med god standard. Stor terrasse med nydelig utsikt. Like ved familieløypen!

# NØKKEL- INFORMASJON



**Adresse:** Tråstølsvegen 181, 5710  
SKULESTADMO

**Gnr./Bnr.:** Gnr. 59, bnr. 85, i Voss kommune

**Prisantydning:** 4.200.000,-

**Omkostninger:** 118.990,-

**Totalpris:** 4.318.990,-

**Kommunale avgifter:** 8.180,-

**Boligtype:** Fritidseiendom

**Byggeår:** 2013

**Rom/soverom:** 4/3

**BRA:** 79 m<sup>2</sup>

**BRA-i:** 74 m<sup>2</sup>

**Etasje:** 1

**Garasje/Parkering:** Parkering på felles biloppstillingsplass. Det er mulig å kjøre til døren for av og pålessing.

**Tomt:** 2427 m<sup>2</sup>

**Energimerke:** Energiklasse: Lysegrønn C.

# INNHold

2

Nøkkelinformasjon

5

Leder/megler

7

Kontorets side

8

Nærområdet

12

Informasjon om  
boligen

16

Boligen i bilder

32

Plantegninger

34

Kjerneinformasjon

40

Vedlegg

104

Budskjema

# LES HVA MINE KUNDER SIER OM MEG

“Is si abo. Ut que officim derum ipis volore pro mos evero est, incil eatiost, sa consectem. Bipis volore pro mos evero est.”

“As si abo. Ut que officim derum ipis volore pro mos evero est, incil eatiost, sa consectem. liqui nobitiundae suntiis sani andit donis senis moluptae pra denihit ut con consequiat Apic totatis molore nat de incte voluptatque voluptur? Ersped mos exceaqui consere laut ressequam dem et aut.Et inisque pla iur alitatas rerrumqui”.

Navn Navnesen

“Is si abo. Ut que officim derum ipis volore pro mos evero est, incil eatiost, sa consectem. Bipis volore pro mos evero est.”

“As si abo. Ut que officim derum ipis volore pro mos evero est, incil eatiost, sa consectem. liqui nobitiundae suntiis sani andit donis senis moluptae pra denihit ut con consequiat Apic totatis molore nat de incte voluptatque voluptur? Ersped mos exceaqui consere laut ressequam dem et aut.Et inisque pla iur alitatas rerrumqui”.

Navn Navnesen

“Is si abo. Ut que officim derum ipis volore pro mos evero est, incil eatiost, sa consectem. Bipis volore pro mos evero est.”

“As si abo. Ut que officim derum ipis volore pro mos evero est, incil eatiost, sa consectem. liqui nobitiundae suntiis sani andit donis senis moluptae pra denihit ut con consequiat Apic totatis molore nat de incte voluptatque voluptur? Ersped mos exceaqui consere laut ressequam dem et aut.Et inisque pla iur alitatas rerrumqui”.

Navn Navnesen

“Is si abo. Ut que officim derum ipis volore pro mos evero est, incil eatiost, sa consectem. Bipis volore pro mos evero est.”

“As si abo. Ut que officim derum ipis volore pro mos evero est, incil eatiost, sa consectem. liqui nobitiundae suntiis sani andit donis senis moluptae pra denihit ut con consequiat Apic totatis molore nat de incte voluptatque voluptur? Ersped mos exceaqui consere laut ressequam dem et aut.Et inisque pla iur alitatas rerrumqui”.

Navn Navnesen

“Is si abo. Ut que officim derum ipis volore pro mos evero est, incil eatiost, sa consectem. Bipis volore pro mos evero est.”

“As si abo. Ut que officim derum ipis volore pro mos evero est, incil eatiost, sa consectem. liqui nobitiundae suntiis sani andit donis senis moluptae pra denihit ut con consequiat Apic totatis molore nat de incte voluptatque voluptur? Ersped mos exceaqui consere laut ressequam dem et aut.Et inisque pla iur alitatas rerrumqui”.

Navn Navnesen

“Is si abo. Ut que officim derum ipis volore pro mos evero est, incil eatiost, sa consectem. Bipis volore pro mos evero est.”

“As si abo. Ut que officim derum ipis volore pro mos evero est, incil eatiost, sa consectem. liqui nobitiundae suntiis sani andit donis senis moluptae pra denihit ut con consequiat Apic totatis molore nat de incte voluptatque voluptur? Ersped mos exceaqui consere laut ressequam dem et aut.Et inisque pla iur alitatas rerrumqui”.

Navn Navnesen

”

“For oss i Proaktiv er det å megle boliger som å spille sjakk. Vi overlater ingenting til tilfeldighetene. Det merker både den som skal selge bolig og den som skal kjøpe.”

Eiendomsmeglerfullmektig:  
**Anders Brendehaug Østlie**



**Anders Brendehaug Østlie**  
Eiendomsmeglerfullmektig  
**Mobil:** 99 15 11 65  
**E-post:** abo@proaktiv.no

**AVDELING:**  
Proaktiv Voss  
**Telefon:** 56 52 19 50  
Proaktiv Voss Eiendomsmegling AS  
Org. nummer: 993 971 804

## EN NY HVERDAG

Tråstølsvegen 181

Velkommen til Tråstølsvegen 181! En moderne og innbydende fritidsleilighet på populære Tråstølen. Her får du god standard, gjennomtenkt planløsning og alt du trenger for komfortable dager året rundt.

Leiligheten har en romslig entré og en åpen stue-/kjøkkenløsning med vedovn og utgang til en stor terrasse med flott utsikt mot fjell og natur. Videre inneholder leiligheten et kjøkken med integrerte hvitevarer, helfliset bad med vannbåren varme i gulvet, badstue, gjestetoalett og tre romslige soverom. Det medfølger en praktisk utvendig bod, samt en mindre skibod.

Beliggenheten er perfekt med kort vei til familieløypen, og det er kort vei til turstier, sykling, rafting og andre aktiviteter. Kort avstand til Vossevangen med butikker, restauranter og arrangementer.

Eiendomsmeglerfullmektig **Anders Brendehaug Østlie**

«ALT SOM ER VERDT Å GJØRE,  
ER VERDT Å GJØRES BRA.»

Lord Philip Chesterfield



«Verdifulle kunder  
fortjener verdifull  
rådgivning.»



## Proaktiv Voss

### Beliggenhet

I 2013 flyttet vi inn i nye, stilrene og historiske lokaler i Vangsgata 16. Et sentrumsnært og attraktivt område. Enkel adkomst, med parkering like utenfor inngangspartiet

Proaktiv Voss  
Vangsgata 16, 5700 Voss  
Tlf.: 55 52 19 50  
E-post: [Voss@proaktiveiendom.no](mailto:Voss@proaktiveiendom.no)

Høyt motiverte meglere med lang fartstid og god lokalkunnskap som alltid er klare til å presentere din bolig på best mulig måte. Mål: Rett eiendom, til rett kjøper.

Vårt fokus er kvalitet i alle ledd. Kvalitet fremfor kvantitet, mener vi er det som skaper mer verdi for våre kunder. Trygt og effektivt salg til best mulig pris er vår ambisjon hver eneste gang. Flinke mennesker med det beste materiellet, de beste metodene og den riktige motivasjonen, skaper alltid det beste resultatet for kundene. Eiendomsmegling er komplekst og balanserer mellom en del ulike fagområder. En god megler er bevisst på de viktigste økonomiske prinsippene om prisdannelse og kjenner eiendomsmarkedet i sine

områder. I tillegg er megleren juridisk skolert innenfor sitt fagfelt slik at alle relevante bestemmelser hensyntas. Megleren skal kunne mye om presentasjon og markedsføring, i tillegg til å være god på forhandlinger og forstå menneskers behov. Gode resultater kommer ikke av seg selv - det er alltid noen som skaper dem. Derfor overlater vi aldri noe til tilfeldighetene. Eiendomsmegling er verdifull rådgivning - vi skal berike våre kunder.

Vi i Proaktiv elsker Voss!



# TRÅSTØLEN

*Kommune: Voss / Område: Tråstølen*

## Beliggenhet

Tråstølsvegen 181 ligger fint plassert i helårsdestinasjonen Voss Resort. Fritidsboligen ligger sentralt til i skianlegget med familieløypa som nærmeste nabo og nydelig panoramautsikt. 6 km til Voss sentrum og ellers kort vei til dagligvarebutikker i Skulestadmo. Fritidsboligen har meget enkel adkomst, og det er muligheter for av og pålessing like utenfor ytterdøren.

Området passer perfekt for dem som vil ut og nyte naturen om det er på ski eller til fots. Rett utenfor døren har du et av Norges beste skianlegg, og med ekspressheisen kommer man fra 300 til 860 moh på 5 minutt. Her kan man boltre seg i 40 km preparerte alpinløyper i ulike vanskelighetsgrader, i tillegg til 3 barnetrek. Man har også helt utrolige off-piste muligheter, samt en stor terrengpark. Forholdene er perfekt tilrettelagt for skileik for de minste, og utfordringer for de mer kvalifiserte.



## OFFENTLIG TRANSPORT

✈ Bergen Flesland	1 t 44 min
🚆 Voss stasjon Linje F4, R40	10 min 6.2 km
🚆 Gjerdåker stasjon Linje R40	12 min 7.5 km
🚆 Trodo Linje 950, 964	4 min 2.9 km

## DAGLIGVARE

Coop Extra Skulestadmo Post i butikk, PostNord	8 min 4.9 km
Rema 1000 Skulestadmo	9 min

## VARER/TJENESTER

📦 Vangen	11 min
🏪 Vitusapotek Vossevangen	9 min

## SPORT

🏃 Nye Voss vidaregåande skule idretts... Aktivitetshall	7 min 4.4 km
🏃 Skulestad skule Aktivitetshall, ballspill	7 min 4.7 km

## LADEPUNKT FOR EL-BIL

🚗 Voss VGS - Vestland fylkeskommune	7 min
🚗 Extra Skulestadmo	8 min

«Verdifulle kunder fortjener verdifull rådgivning.»

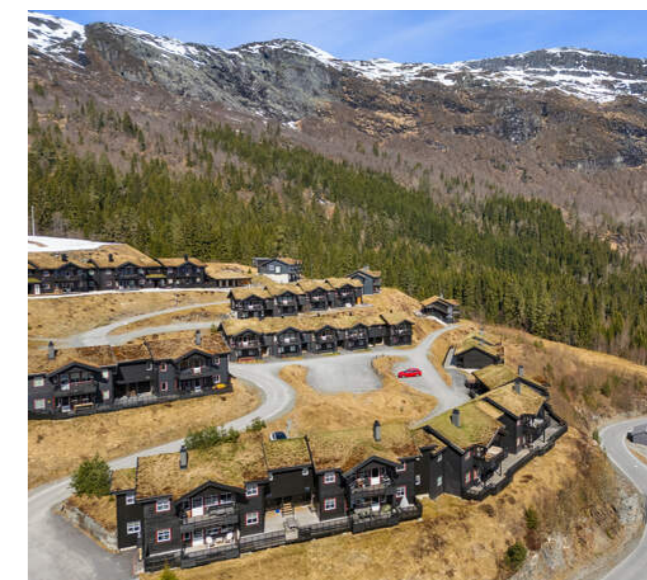

På toppen finner man også meget gode muligheter for langrenn. Langrennsløypene er lett tilgjengelig og strekker seg 18 km med preparerte spor for både klassisk skigåing og skøyting. Det er lett adkomst til løypene med heis eller gondol. Skulle ikke dette være nok, ligger Voss ski- og tursenter 15 minutter unna med et imponerende langrenns-eldorado for store og små, samt lysløype og rulleskibane.

Den nye toppstasjonen har også Voss sin største restaurant

Et innblikk i ditt nye nærområde og hva det har å by på.  
Passer det dine ønsker og behov?

og afterski. Hangurstoppen Restaurant har 450 sitteplasser fordelt på to etasjer. Her får du servert hjemmelaget mat av lokale råvarer. Menyen er prega av det enkle og rustikke, med gode smaker så her er mye å glede seg til. Store vindusflater i restauranten gir nydelige utsiktsforhold i allslags vær! Ett stort uteområde innbyr til lunsj og afterski i solen, bør oppleves! Voss Resort har flere afterskimuligheter i skisesongen; "Ittepaoski" med fokus på "lounge", god mat og drikke på Hangurstoppen Restaurant, samt afterski i legendariske SkiBarBula i Bavallstunet.

På Hangurstoppen har man et fantastisk utgangspunkt for en rekke flotte turer i fjellet. Her finner man både korte og lange turer i ulik vanskegrad. I tillegg er det mulighet for guida turer. Om man vil helt til topps på Lønahorgi, en tur rundt Hanguren panorama, eller bare nyte utsikten fra restauranten, så er toppstasjonen et perfekt utgangspunkt.

Kommer man med tog fra Bergen eller bare vil toppen av Hanguren fra sentrum så hopper man rett på gondolen som starter ved togstasjonen. På under 9 minutt så er man på toppen ved toppstasjonen på Hanguren. Det er 9 kabiner, med plass til 34 personer i hver som tar deg helt til topps i rekordfart.

## AVSTAND TIL BYER

Bergen 1 t 39 min 🚗



Ellers har Voss et godt kulturtilbud og et aktiv uteliv. Bygden har et sjarmerende sentrum med et godt utvalg av butikker, servicetilbud, koselige kafeer og serveringsteder og kino. Er man glad i å bade så er Vossabadet åpent hver dag hele året, veldig populært for både store og små. Voss som destinasjon har et bredt aktivitetstilbud med bl.a. golfbane, fjellvandring, jakt og fiske, rafting og elvepadling, fjellklatring, terrengsykling, vindtunnel, bading i elv og vann, utebasseng, treningssenter, festivaler samt mangfold av luftsportsaktiviteter.

Her er det noe for alle, hele året. Berre Voss é Voss  
**Bebyggelse**  
Eiendommen ligger i et området som består av fritidsboliger og skianlegg.

### Adkomst

Se kartfunksjonen i boligannonse eller på eiendommens

## HØYDE OVER HAVET

412 m

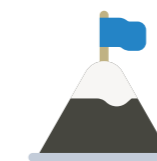

## VINTERSPORT

Alpin

- Voss Resort Fjellheisar
- Avstand til nærmeste bakke: 100 m
- Skitrek i anlegget: 10



## AKTIVITETER

Voss Rafting	9 min 🚗
Voss Vind	10 min 🚗
Minigolf	10 min 🚗
Nye Hangursbanen	10 min 🚗
Voss folkemuseum	9 min 🚗
Voss kino	10 min 🚗
Voss Bowling	11 min 🚗
Voss Fotballgolf	12 min 🚗

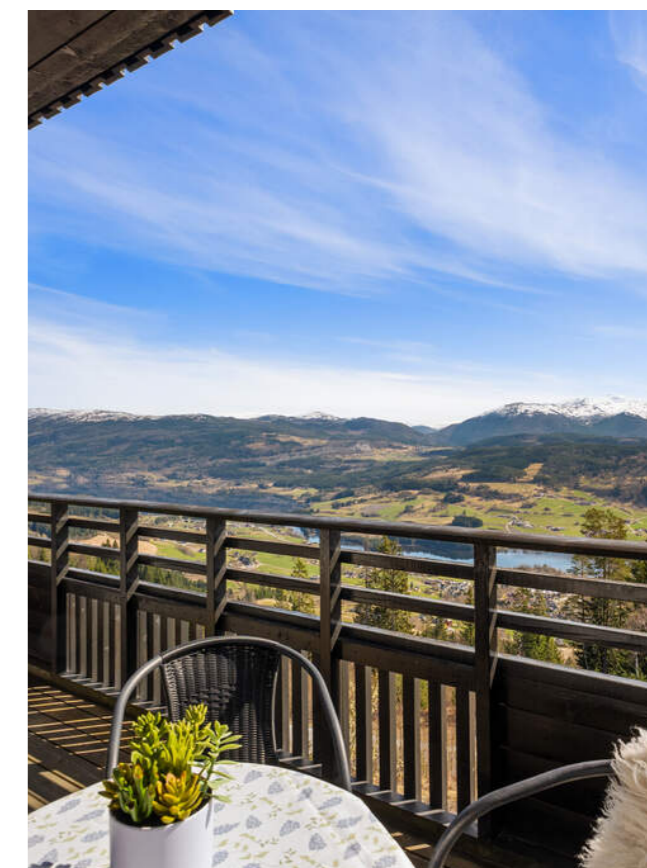

hjemmeside for veibeskrivelse. Ved å trykke på kartet får du enkelt tilgang til en spesifisert reiserute fra ønsket startdestinasjon til den aktuelle boligen. Det vil bli skiltet med Proaktivs visningsskilt under annonserte visninger.

# VELKOMMEN TIL TRÅSTØLSVEGEN 181

## Parkering

Parkering på felles biloppstillingsplass. Det er mulig å kjøre til døren for av og pålesing.

## Tomtestørrelse

2 427 m<sup>2</sup>

## Beskrivelse av tomt

Tomtearealet er basert på informasjon fra Eiendomsregisteret.

## TAKST OG TILSTAND

### Byggemåte

Taktekkingen er av torv. Taket er besiktiget fra bakkenivå. Siden taket (takkonstruksjon, taktekking og skorstein) kun er observert fra bakkenivå, er vurderingen begrenset av dette. Det er ikke sikkerhetsmessig forsvarlig å bevege seg ut på taket eller observere fra stige. Selv om det ikke er avdekket skader under befaringen, betyr ikke dette at det ikke foreligger skader som en besiktigelse på taket kan avdekke. Vær oppmerksom på denne risikoen. En undersøkelse av taket kan utføres av en fagperson under tilstrekkelige sikkerhetsforhold. Takrenner/nedløp og beslag metall Veggene har bindingsverkskonstruksjon fra byggeår. Fasade/kledning har stående/liggjande bordkledning. Intervall for utskifting av kledning er 40 - 60 år. Takkonstruksjonen har W-takstoler i tre. Bygningen har malte trevinduer med 3-lags glass. Forventa levetid vindu er fra 20 til 60 år. Det er kun utført enkel funksjonstest av et tilfeldig valg vinduer i boligen. Justering og vedlikehold bør forventes med tanke på alder. Punkterte vindu kan tidvis vere vanskelig å avdekke grunnet vær og lys

Bygningen har malt hovedytterdør og malt balkongdør i tre. Forventa levetid utvendige tredører er 20 - 40 år. Det er kun utført enkel funksjonstest. Justering og vedlikehold bør forventes med tanke på alder. Altan i front med utgang fra stue og plattning langs bakside.

Tilstandsrapporten er en teknisk gjennomgang av boligen og angir bla. eventuelle byggetekniske avvik, konsekvensen av disse, samt kostnadsoverslag på utbedring av avvik som er gitt TG3.

### TILSTANDSGRADER :

TG0: Ingen avvik.

TG1: Mindre avvik.

TG2: Vesentlige avvik og mindre avvik som etter NS 3600 gir TG2.

TG3: Store eller alvorlige avvik.

TGIU: Ikke tilgjengelig for undersøkelse

Av rapporten fremgår TGIU (tilstandsgrad ikke undersøkt), TG2 og TG3 som angir avvik fra normal slitasje, høy alder, bygningsdel som må utbedres, beskrivelser av avvik på undersøkte bygningsdeler uten tilstandsgrad mm.

Det er registrert totalt 6 stk. TG2 og 2 stk. TG-IU i tilstandsrapporten.

Boligen har fått følgende TG2:

Innvendig > Pipe og ildsted

- Tekniske installasjoner > Ventilasjon Gå til side

- Kjøkken > 1. Etasje > Stue/kjøkken (30,6 kvm) > Overflater og innredning

## TEKNISK GJENNOMGANG

Husk å lese grundig gjennom den tekniske informasjonen - en bolig er mer enn fine fargevalg og møblement.

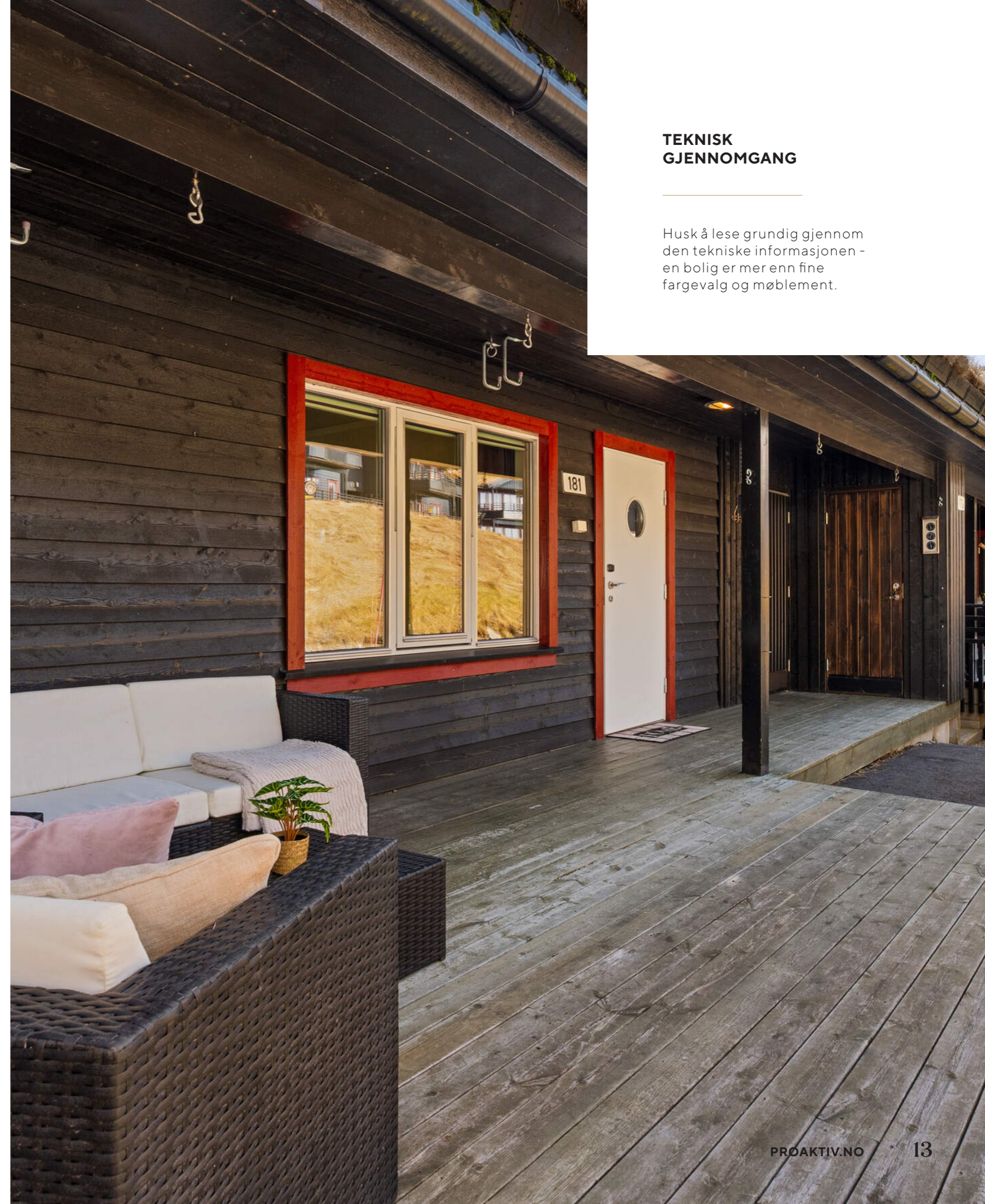



- Våtrom > 1. Etasje > Bad (7,2 kvm) > Overflater vegger og himling
- Våtrom > 1. Etasje > Bad (7,2 kvm) > Overflater Gulv
- Våtrom > 1. Etasje > Bad (7,2 kvm) > Sluk, membran og tettesjikt

Boligen har fått følgende TG-IU:

- Utvendig > Takkonstruksjon/Loft
- Våtrom > 1. Etasje > Bad (7,2 kvm) > Tilliggende konstruksjoner våtrom

Avvik på undersøkte bygningsdeler uten tilstandsgrad:

- Det er tegn på avvik i branncelleinnndeling ut ifra dagens byggt tekniske forskrift.
- Eiendommen ligger i et rasfarlig /skredutsatt område i henhold til kommunedelsplan/NVE.

Tilstandsrapporten er inntatt i salgsoppgaven og inneholder ytterligere informasjon om byggemåte, årsak bak tilstandsgrader, konsekvens og anslag på eventuelle utbedringskostnader. Ettersom kjøper regnes å være kjent med forhold som tydelig fremkommer av tilstandsrapporten oppfordres interessenter til å sette seg grundig inn i rapporten i sin helhet og kontakte bygningssakkyndig ved eventuelle bygningstekniske spørsmål.

#### **Bygningssakkyndig**

Ken Abbedissen (befaringsdato: Søndag, 15. mars 2026)

# VELKOMMEN INN!

## Innhold

Leiligheten har en romslig entré og en åpen stue-/kjøkkenløsning med vedovn og utgang til en stor terrasse med flott utsikt mot fjell og natur. Videre inneholder leiligheten et kjøkken med integrerte hvitevarer, helfliset bad med badstue, gjestetoalett og tre romslige soverom. Det er vannbåren varme i stuen/kjøkkenen, entreen, gjestetoalettet og på badet. Det medfølger en praktisk utvendig bod, samt en mindre skibod.

## Areal

Bruksareal:  
1. etasje  
BRA-i: 74 kvm  
BRA-e: 5 kvm  
Total BRA: 79 kvm

Terrasse- og balkongareal:  
1. etasje: 40 kvm

Arealene er oppmålt ved bruk av håndholdt lasermåler. Arealet oppgitt for rom er ca. og avvik kan forekomme. Arealene kan ikke summeres for å kontrollere BRA da innervegger, sjakter mm er ikke medregnet i disse arealene.

Arealene er oppgitt av bygningssakkyndig på grunnlag av NS3940(2023). Eventuelle betegnelser på rom er angitt ut fra faktisk bruk, uavhengig av hva som er godkjent hos bygningsmyndighetene. Vedlagte plantegninger er ikke målbare.

## Standard

Innvendig er det gulv av parkett og fliser. Veggene har malte

plater. Innvendige tak har trepanel. Etasjeskiller er av trebjelkelag. Boligen har elementpipe og vedovn. Innvendig har boligen malte dører.

På badet har veggene fliser og taket har panel. Gulvet er flislagt. Rommet har vannbåren gulvvarme. Det er plastsluk og smøremembran med ukjent utførelse. Rommet har innredning med nedfelt servant, toalett og dusjhjørne. Det er balansert ventilasjon.

Kjøkkenet har innredning med glatte fronter. Benkeplaten er av laminat. Det er kjøl/fryseskap, oppvaskmaskin, platetopp og stekeovn. Glassplate på vegg mellom over- og underskap. Det er kjøkkenventilator med avtrekk ut.

Toalettrom med parkett på gulv og malte plater på vegger og tak. Innredet med toalett og servant. Badstue med belegg på gulv og trepanel på vegger og tak. Trebenker og glassdør med herdet glass.

## Oppvarming

Vannbåren varme i entre, stue/ kjøkken, bad og toalett. Vedovn i stue og elektrisk oppvarming ved behov.

## Info energiklasse

Alle eiendommer som selges/leies ut skal ha energiattest. Unntak gjelder blant annet for frittstående bygninger med bruksareal mindre enn 50 m<sup>2</sup>. Det er eier som plikter å fremlegge energiattest og er selv ansvarlig for at opplysningene er riktig. For ytterligere informasjon se [www.energimerking.no](http://www.energimerking.no). Dersom eier har energimerket eiendommen vil komplett energiattest fås ved henvendelse til megler. Dersom eier ikke har lagt frem energiattest, og eier



etter skriftlig anmodning fra kjøper ikke har lagt frem energiattest før avtale om salg er inngått, kan kjøper få laget en energiattest ved hjelp av ekspert for selgers regning, innen ett år etter at avtale om salg er inngått.

## Hvitevarer

Det gjøres oppmerksom på at kun integrerte hvitevarer på kjøkken medfølger ved overdragelsen. Medfølgende hvitevarer leveres uten noen form for garantier, ut over eventuell gjenværende leverandørgaranti.











**BAD OG BADSTUE**





DET ER TOTALT 3 SOVEROM





**GJESTETOALETT**

---





# PLANTEGNINGER

Tråstølsvegen 181

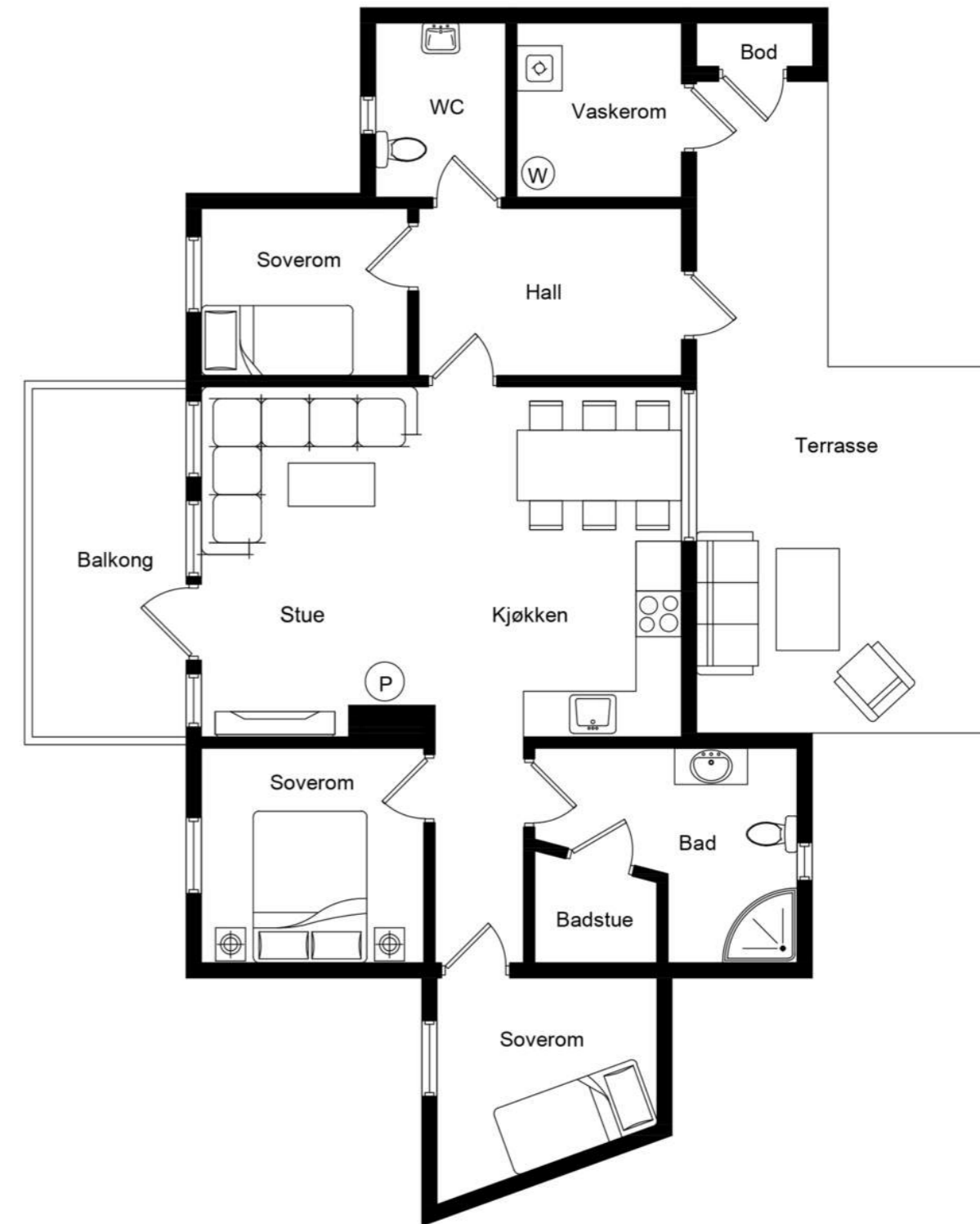

# KJERNEINFORMASJON

## ØKONOMI

### Styreleder

Hege Tvedt

### Formuesverdi primær

1.713.250,- for 2024

### Info kommunale avgifter

Fakturert beløp i 2025

Avløp: 2 139,61 kr

Eiendomsskatt: 3 062,01 kr

Feiing: 678,00 kr

Vann: 2 301,15 kr

Sum: 8 180,77 kr

### Kommunale avgifter

8.180,- for 2025

### Eiendomsskatt

3.062,- for 2025

### Velforening

Det er tinglyst pliktig medlemskap i Tråstølen Hytteeigarlag..

Årlig velforeningskontingent og dugnadsplikter må forventes

### Årlig velavgift

8.000,-

### Info formuesverdi

Stortinget har vedtatt en ny modell for beregning av

formuesverdi for bolig. Den nye utregningsmodellen beregner

boligverdier basert på grunnkretser i stedet for kommuner, og skal benyttes fra og med inntektsåret 2026.

Dette kan medføre at markedsverdien settes høyere eller lavere enn tidligere og innebærer at både selger og megler kan benytte tall som ikke nødvendigvis er oppdaterte på tidspunktet for utarbeidelse av salgsoppgaven.

Det tas derfor forbehold om at formuesverdien kan bli endret og eventuelt øke ved endelig fastsettelse i skatteåret.

For primærbolig utgjør formuesverdien 25 % av beregnet eller dokumentert markedsverdi opptil kr 10 000 000, og deretter 70 % av den delen som overstiger dette beløpet.

For sekundærbolig utgjør formuesverdien 100 % av beregnet eller dokumentert markedsverdi.

### Andre utgifter

Årlig renovasjonsgebyr kr: 2 651,98

Fra 01.01.2025 har det kommet et eget påslag på faktura for renovasjon: «kommunalt påslag - etterdrift deponi», kr 156,25 inkl. mva. per enhet per år.

Ca. 5 013 kroner i felles forsikring.

## OFFENTLIGE FORHOLD

### Ferdigattest/Midlertidig brukertillatelse

Det foreligger ferdigattest datert 16.11.2015 som omhandler 10 fritidshusvære på gbnr. 59/85 Nedre Tråstølen.

Ferdigattest er en sluttattest fra bygningsmyndighetene om at et søknadspiktig tiltak er ferdigstilt. At evt. ferdigattest / midl. brukstillatelse eksisterer, gir ingen garanti for at det ikke er

utført arbeid som ikke er byggemeldt eller godkjent.

### Ferdigattest/brukstillatelse datert

Søndag, 15. november 2015

### Tinglyste heftelser og rettigheter

På eiendommen er det tinglyst følgende heftelser og rettigheter som følger eiendommens matrikkel ved overskjøting til ny hjemmelshaver:

4621/59/85/3:

16.05.2014 - Dokumentnr: 393857 - Erklæring/avtale

Rettighetshaver: Knr:4621 Gnr:59 Bnr:75

Bestemmelse om vann og kloakkledning

Bestemmelse om elektriske ledninger/kabler

Bestemmelse om anlegg og vedlikehold av ledninger m.m.

Med flere bestemmelser

Gjelder denne registerenheten med flere

16.05.2014 - Dokumentnr: 393857 - Erklæring/avtale

Pliktig medlemskap i velforening/huseierforening

Bestemmelse om gjerde

Med flere bestemmelser

Gjelder denne registerenheten med flere

25.01.2013 - Dokumentnr: 72939 - Seksjonering

Opprettet seksjoner:

Snr: 3

Formål: Bolig

Sameiebrøk: 79/748

01.01.2020 - Dokumentnr: 846468 - Omnummerering ved kommuneendring

Tidligere: Knr:1235 Gnr:59 Bnr:85 Snr:3

16.05.2014 - Dokumentnr: 393857 - Erklæring/avtale

Rettighet hefter i: Knr:4621 Gnr:59 Bnr:75

Rettighet hefter i: Knr:4621 Gnr:59 Bnr:117 Snr:1

Rettighet hefter i: Knr:4621 Gnr:59 Bnr:117 Snr:2

Rettighet hefter i: Knr:4621 Gnr:59 Bnr:117 Snr:3

Rettighet hefter i: Knr:4621 Gnr:59 Bnr:117 Snr:4

Rettighet hefter i: Knr:4621 Gnr:59 Bnr:117 Snr:5

Rettighet hefter i: Knr:4621 Gnr:59 Bnr:117 Snr:6

Rettighet hefter i: Knr:4621 Gnr:59 Bnr:117 Snr:7

Rettighet hefter i: Knr:4621 Gnr:59 Bnr:117 Snr:8

Rettighet hefter i: Knr:4621 Gnr:59 Bnr:117 Snr:9

Rettighet hefter i: Knr:4621 Gnr:59 Bnr:117 Snr:10

Rettighet hefter i: Knr:4621 Gnr:59 Bnr:117 Snr:11

Rettighet hefter i: Knr:4621 Gnr:59 Bnr:117 Snr:12

Rettighet hefter i: Knr:4621 Gnr:59 Bnr:117 Snr:13

Rettighet hefter i: Knr:4621 Gnr:59 Bnr:117 Snr:14

Rettighet hefter i: Knr:4621 Gnr:59 Bnr:117 Snr:15

Rettighet hefter i: Knr:4621 Gnr:59 Bnr:117 Snr:16

Rettighet hefter i: Knr:4621 Gnr:59 Bnr:118 Snr:1

Rettighet hefter i: Knr:4621 Gnr:59 Bnr:118 Snr:2

Rettighet hefter i: Knr:4621 Gnr:59 Bnr:118 Snr:3

Rettighet hefter i: Knr:4621 Gnr:59 Bnr:118 Snr:4

Rettighet hefter i: Knr:4621 Gnr:59 Bnr:118 Snr:5

Rettighet hefter i: Knr:4621 Gnr:59 Bnr:118 Snr:6

Rettighet hefter i: Knr:4621 Gnr:59 Bnr:118 Snr:7

Rettighet hefter i: Knr:4621 Gnr:59 Bnr:118 Snr:8

Rettighet hefter i: Knr:4621 Gnr:59 Bnr:118 Snr:9

Rettighet hefter i: Knr:4621 Gnr:59 Bnr:118 Snr:10

Rettighet hefter i: Knr:4621 Gnr:59 Bnr:119 Snr:1

Rettighet hefter i: Knr:4621 Gnr:59 Bnr:119 Snr:2

Rettighet hefter i: Knr:4621 Gnr:59 Bnr:119 Snr:3

Rettighet hefter i: Knr:4621 Gnr:59 Bnr:119 Snr:4

Rettighet hefter i: Knr:4621 Gnr:59 Bnr:119 Snr:5

Rettighet hefter i: Knr:4621 Gnr:59 Bnr:119 Snr:6

Rettighet hefter i: Knr:4621 Gnr:59 Bnr:119 Snr:7

Rettighet hefter i: Knr:4621 Gnr:59 Bnr:119 Snr:8

Rettighet hefter i: Knr:4621 Gnr:59 Bnr:119 Snr:9

Rettighet hefter i: Knr:4621 Gnr:59 Bnr:119 Snr:10

Rettighet hefter i: Knr:4621 Gnr:59 Bnr:119 Snr:11

Rettighet hefter i: Knr:4621 Gnr:59 Bnr:119 Snr:12

Rettighet hefter i: Knr:4621 Gnr:59 Bnr:119 Snr:13

Rettighet hefter i: Knr:4621 Gnr:59 Bnr:119 Snr:14

Rettighet hefter i: Knr:4621 Gnr:59 Bnr:119 Snr:15

Rettighet hefter i: Knr:4621 Gnr:59 Bnr:119 Snr:16

Rettighet hefter i: Knr:4621 Gnr:59 Bnr:120 Snr:1

Rettighet hefter i: Knr:4621 Gnr:59 Bnr:120 Snr:2

Rettighet hefter i: Knr:4621 Gnr:59 Bnr:120 Snr:3

Rettighet hefter i: Knr:4621 Gnr:59 Bnr:120 Snr:4

Rettighet hefter i: Knr:4621 Gnr:59 Bnr:120 Snr:5

Rettighet hefter i: Knr:4621 Gnr:59 Bnr:120 Snr:6

Rettighet hefter i: Knr:4621 Gnr:59 Bnr:120 Snr:7

Rettighet hefter i: Knr:4621 Gnr:59 Bnr:120 Snr:8

Rettighet hefter i: Knr:4621 Gnr:59 Bnr:121 Snr:1

Rettighet hefter i: Knr:4621 Gnr:59 Bnr:121 Snr:2

Rettighet hefter i: Knr:4621 Gnr:59 Bnr:121 Snr:3

Rettighet hefter i: Knr:4621 Gnr:59 Bnr:121 Snr:4

Rettighet hefter i: Knr:4621 Gnr:59 Bnr:122 Snr:1

Rettighet hefter i: Knr:4621 Gnr:59 Bnr:122 Snr:2

Rettighet hefter i: Knr:4621 Gnr:59 Bnr:122 Snr:3

Rettighet hefter i: Knr:4621 Gnr:59 Bnr:122 Snr:4

Rettighet hefter i: Knr:4621 Gnr:59 Bnr:122 Snr:5

Rettighet hefter i: Knr:4621 Gnr:59 Bnr:122 Snr:6

Rettighet hefter i: Knr:4621 Gnr:59 Bnr:122 Snr:7

Rettighet hefter i: Knr:4621 Gnr:59 Bnr:122 Snr:8

Rettighet hefter i: Knr:4621 Gnr:59 Bnr:122 Snr:9

Rettighet hefter i: Knr:4621 Gnr:59 Bnr:122 Snr:10

Rettighet hefter i: Knr:4621 Gnr:59 Bnr:122 Snr:11

Rettighet hefter i: Knr:4621 Gnr:59 Bnr:122 Snr:12

Rettighet hefter i: Knr:4621 Gnr:59 Bnr:123

Rettighet hefter i: Knr:4621 Gnr:59 Bnr:124

Bestemmelse om veg

Bestemmelse om vann og kloakkledning

Bestemmelse om elektriske ledninger/kabler

Bestemmelse om anlegg og vedlikehold av ledninger m.m.

Med flere bestemmelser

Gjelder denne registerenheten med flere

### Regulerings- og arealplaner

Eiendommen er regulert til Fritidsbebyggelse-frittliggende iht. reguleringsplan Nedre Tråstølen 1. For øvrig ligger

## Kjerneinformasjon

eiendommen i et område som er avsatt til fritidsbebyggelse i kommuneplanens arealdel. Kopi av situasjonskart er vedlagt salgsoppgave. Utsnitt av plan med tilhørende bestemmelser kan fås ved henvendelse til megler.

### Vei/Vann/Avløp

Eiendommen har adkomst via privat vei med felles vedlikeholdsansvar. Eiendommen er tilknyttet kommunalt ledningsnett via private stikkledninger. Eier er selv ansvarlig for private stikkledninger til bygningen. For private fellesledninger er det normalt solidarisk vedlikeholdsplikt.

### Radonmåling

Det gjøres oppmerksom på at det ved utleie er krav til å gjennomføre radonmåling, og at forsvarlige nivåer skal kunne dokumenteres. Kravet gjelder alle typer utleieboliger, inkludert leiligheter og hybler i tilknytning til egen bolig, såfremt det betales husleie. I de tilfeller hvor det ikke er opplyst at selger har kunnskap om eiendommens radonnivå må kjøpere som ønsker å leie ut hele eller deler av eiendommen, særskilt være oppmerksom på at de overtar ansvaret for den usikkerheten dette medfører. Se <http://www.nrpa.no> for nærmere informasjon.

### Adgang til utleie

Seksjonseieren disponerer fritt over egen seksjon med de begrensningene som følger av sameieforholdet og eierseksjonsloven, jf. eierseksjonsloven § 24. Seksjonseieren kan fritt selge, pantsette og leie ut sin egen seksjon.

Korttidsutleie av hele boligseksjonen i mer enn 90 døgn årlig er ikke tillatt. Med korttidsutleie menes utleie i inntil 30 døgn sammenhengende. Grensen på 90 døgn kan fravikes i vedtektene og kan i så fall settes til mellom 60 og 120 døgn. Slik beslutning krever et flertall på minst to tredjedeler av de avgitte stemmene på årsmøtet.

Sameiets styre skal underrettes skriftlig om alle overdragelser og leieforhold.

Det er krav til forsvarlige radonnivåer på utleieboliger. I de tilfeller hvor det ikke særskilt er opplyst at selger har kunnskap om eiendommens radonnivå må kjøpere som ønsker å leie ut hele eller deler av eiendommen, særskilt være oppmerksom på at de overtar ansvaret for den usikkerheten dette medfører. Se <http://www.nrpa.no> for nærmere informasjon.

### Offentligrettslig pålegg

Det gjøres oppmerksom på at megler ikke har innhentet særskilte opplysninger om det finnes pålegg fra brann/feierevesen på eiendommen.

### Grunnboksdato

Onsdag, 29. april 2026

### PRISANTYDNING INKLUDERT OMKOSTNINGER

### Omk. kjøper beskrivelse

4 200 000,00 (Prisantydning)

Omkostninger

12 900,00 (Boligkjøperforsikring \* (valgfritt))

105 000,00 (Dokumentavgift)

545,00 (Tinglysningsgebyr pantedokument)

545,00 (Tinglysningsgebyr skjøte)

-----  
106 090,00 (Omkostninger totalt (uten Boligkjøperforsikring ))

118 990,00 (Omkostninger totalt (med Boligkjøperforsikring ))

-----

4 306 090,00 (Totalpris inkl. omkostninger (uten Boligkjøperforsikring ))

4 318 990,00 (Totalpris inkl. omkostninger (med Boligkjøperforsikring ))

-----

Vi gjør oppmerksom på at ovennevnte totalsum er beregnet ut fra kjøpesum tilsvarende prisantydning. Det tas forbehold om endring i gebyrer.

### Betalingsbetingelser

Kjøpesum med tillegg av omkostninger skal være disponibelt på meglers klientkonto innen overtagelse. Normalt innebærer dette at fullt oppgjør må være innbetalt på meglers klientkonto senest to virkedager før avtalt overtagelsesdato. Eventuelle vilkår knyttet til innbetalingen, eksempelvis pantedokument som skal tinglyses til fordel for kjøpers bank, må være megler i hende i god tid før overtagelse kan finne sted.

Kjøpesummen skal innbetales fra norsk finansinstitusjon og/eller kjøpers konto i norsk finansinstitusjon. Eventuell egenkapital skal innbetales i én samlet betaling fra kjøpers egen konto i norsk finansinstitusjon.

Alle eiendomsmeulingsforetak har lovpålagt forsikring av klientmidler begrenset oppad til kr 45 mill. Enkelt saker er forsikret inntil kr 15 mill. Dersom kjøpers låneinstitusjon krever tilleggsforsikring ved omsetning over 15 millioner, må kjøper selv eller dennes låneinstitusjon dekke utgiftene forbundet med dette.

### Lovanvendelse

Eiendommen selges etter reglene i avhendingsloven. Salgsoppgaven er basert på de opplysningene selger har gitt til megler, den bygningssakyndiges tilstandsrapport, samt opplysninger innhentet fra kommunen, Kartverket og andre tilgjengelige kilder. Selger har godkjent salgsoppgaven. Det er viktig at kjøper setter seg grundig inn i alle salgsdokumentene, herunder salgsoppgave, tilstandsrapport og selgers egenerklæring. Kjøper anses kjent med forhold som er tydelig beskrevet i salgsdokumentene, og slike forhold kan ikke

påberopes som mangler. Dette gjelder uavhengig av om kjøper har lest dokumentene. Alle interessenter oppfordres til å undersøke eiendommen nøye, gjerne sammen med fagkyndig før bud inngis. Kjøper som velger å kjøpe usett kan ikke gjøre gjeldende som mangel noe han burde blitt kjent med ved undersøkelsen. Dersom det er behov for avklaringer, anbefaler vi at interessenter rådfører seg med eiendomsmeidler eller egne rådgivere før det legges inn bud.

En bolig som har blitt brukt i en viss tid, har vanligvis blitt utsatt for slitasje og skader kan ha oppstått. Slik bruksslitasje må kjøper regne med, og det kan avdekkes enkelte forhold etter overtakelse som nødvendiggjør utbedringer. Normal slitasje og skader som nødvendiggjør utbedring, er innenfor hva kjøper må forvente og vil ikke utgjøre en mangel. Kjøper og selgers rettigheter og plikter reguleres av avtalen mellom partene, samt informasjonen som har vært tilgjengelig for kjøperen i forbindelse med handelen. Avtalen utfylles av avhendingsloven, og det gjelder ulike avtalevilkår avhengig av om kjøper er forbrukerkjøper eller ikke. Dette er nærmere beskrevet nedenfor.

På grunn av ulike avtalevilkår kan selger vurdere bud fra en som ikke er forbruker, ulikt fra en forbrukers bud. Dersom kjøper ikke er forbruker, er selger sitt mulige mangelsansvar begrenset fordi eiendommen selges «som den er». Selger kan ikke ta «som den er» forbehold ovenfor en forbrukerkjøper. Selv et lavere bud fra en som ikke er forbruker kan foretrekkes fordi begrensningen i mulig mangelsansvar kan ha egenverdi for selger. Selger står fritt til å forkaste eller akseptere ethvert bud, og er for eksempel ikke forpliktet til å akseptere høyeste bud. Budgiver skal i budskjemaet avgi egenerklæring om budgiver er forbruker eller næringsdrivende/person som hovedsakelig handler som ledd i næringsvirksomhet.

Forbrukerkjøp - definisjon: Med forbrukerkjøp menes kjøp av eiendom når kjøperen er en fysisk person som ikke hovedsakelig handler som ledd i næringsvirksomhet.

Forbruker - avtalevilkår: Eiendommen har en mangel dersom den ikke er i samsvar med kravene som følger av avtalen, eller det foreligger brudd på bestemmelsene i avhendingsloven §§ 3-2 til 3-8. Hvis eiendommen ikke er i samsvar med det kjøperen må kunne forvente ut ifra alder, type og synlig tilstand, kan det være grunnlag for mangelskrav. Det samme gjelder hvis det er holdt tilbake eller gitt uriktige opplysninger om eiendommen. Dette gjelder likevel bare dersom man kan gå ut ifra at det virket inn på avtalen at opplysningen ikke ble gitt eller at feil uriktige opplysninger ikke blir rettet i tide på en tydelig måte. Boligen kan ha en mangel etter avhendingsloven § 3-3 dersom det er avvik mellom opplyst og faktisk innvendig areal, forutsatt at avviket er på 2% eller mer og minimum 1 kvm.

Ved beregning av et eventuelt prisavslag eller erstatning må kjøper selv dekke tap/kostnader opptil et beløp på kr. 10 000 (egenandel).

## Kjerneinformasjon

Ikke-forbruker (næringsdrivende) - definisjon: Hvis kjøper er en juridisk person, eller en fysisk person som hovedsakelig handler som ledd i næringsvirksomhet, vil kjøpet ikke anses som et forbrukerkjøp.

Ikke-forbruker - avtalevilkår: Eiendommen har en mangel dersom den ikke er i samsvar med kravene som følger av avtalen. Eiendommen selges «som den er», og selgers ansvar utover det konkret avtalte er da begrenset etter avhendingsloven § 3-9, første ledd andre setning. Avhendingsloven § 3-3 andre ledd fravikes, og hvorvidt boligens arealsvikt utgjør en mangel vurderes etter avhendingsloven § 3-8. Informasjon om kjøpers undersøkelsesplikt, herunder oppfordringen om å undersøke eiendommen nøye, gjelder også for kjøpere som ikke anses som forbrukere.

Interessenter og kjøper må godta at selger og megler bruker elektronisk kommunikasjon i salgsprosessen.

Dersom kjøper er utenlandsk statsborger kreves det at vedkommende har et såkalt D-nummer til erstatning for norsk personnummer. Rekvirering av D-nummer må sendes Kartverket samtidig med innsending av skjøtet for tinglysing. Skjøtet blir liggende i Kartverket inntil kjøper har fått D-nummer av Skatteetaten. Når Kartverket har mottatt D-nummeret fra Skatteetaten, vil skjøtet bli tinglyst umiddelbart. Rekvirering av D-nummer i forbindelse med tinglysing av skjøte vil ofte medføre at oppgjør og utbetaling til selger blir forsinket med noen uker. Kjøper må i disse tilfellene enten ta forbehold i bud om forsinket utbetaling til selger, eller være forberedt på å dekke forsinkelsesrenter til selger. Kontakt ansvarlig megler for informasjon før budgivning.

### ØVRIGE KJØPSFORHOLD

#### Overtakelse

Overtakelse etter avtale med selger. Interessenter oppfordres til å angi ønsket overtakelse i budskjema.

Skjøte sendes for tinglysing i forbindelse med oppgjøret. Oppgjør forutsetter at det er gjennomført overtagelse og at partene har signert en overtakelsesprotokoll og sendt denne til oppgjørsavdelingen slik som avtalt i kontrakt. Det forutsettes at skjøte tinglyses i kjøpers navn. Hvis interessenter mot formodning ikke ønsker tinglysing av skjøte må det tas forbehold om dette i kjøpetilbudet.

#### Budgivning

Bud kan legges inn på nettannonen på "gi bud" knappen eller via hjemmesiden. Ved elektronisk budgivning så kan bud legges inn trygt og enkelt med bank-ID. Megler kan også kontaktes for tilsendelse av budkjema og budskjema finnes også i salgsoppgaven.

All budgivning må foregå ved skriftlighet. Ta kontakt med

## Kjerneinformasjon

megler dersom det er behov for bistand for å inngi bud.

Eiendomsmegler skal legge til rette for en forsvarlig avvikling av budrunden og kan ikke videreformidle bud med en kortere akseptfrist enn kl. 12.00 første virkedag etter siste annonserte visning. Etter klokken 11:30 anbefaler vi akseptfrist på minimum 30 minutter.

Megler kan ikke formidle bud med forbehold om at budet eller forbehold i budet skal holdes skjult (hemmelig) for andre budgivere og interessenter.

Megler tar ikke noe ansvar for forsinkelser på el- eller telenettet. Under budrunden kan akseptfristene kortes inn ved mottakelse av nye bud. Akseptfristen fra kjøper er absolutt. Det betyr at dersom selger velger å akseptere budet, må kjøper meddeles aksept innen utløpet av akseptfristen. Dersom du utsetter inngivelse av bud til tett opp mot akseptfristen er det en reell fare for at eiendommen kan bli solgt før ditt bud fremkommer til megler.

### Boligselgerforsikring

Selger har tegnet boligselgerforsikring. Selgers egenerklæringsskjema er vedlegg til dette prospekt. Forsikringsvilkår kan fås ved henvendelse til megler.

### Boligkjøperforsikring

Mange kjøpere har anledning til å tegne boligkjøperforsikring. Vedlagt i salgsoppgaven følger informasjon om Boligkjøperforsikring fra Söderberg & Partners. Boligkjøperforsikring er en rettshjelpsforsikring som gir trygghet og profesjonell juridisk hjelp dersom det oppdages uventede feil eller mangler ved boligen de neste fem årene. Les mer om Boligkjøperforsikring i vedlagte materiell eller på <https://www.soderbergpartners.no/eiendom/boligkjoper/>.

### Innbo og løsøre

Med mindre annet er uttrykkelig avtalt gjelder NEF's normgivende liste over løsøre og tilbehør, se vedlagt liste til salgsoppgaven. Til orientering er det full avtalefrihet om hva som skal følge med bolig og fritidsbolig ved salg. I de tilfeller det medfølger hvitevarer i handelen, overleveres disse uten noen form for garanti utover leverandørgaranti.

### Eier

Kjersti Espeland  
Martin Morvik

### Tilbud på lånefinansiering

Proaktiv Voss Eiendomsmegling AS er deleid av Voss Sparebank, og banken kan tilby gode finansielle løsninger i forbindelse med boligkjøpet. Kjøper står fritt til å benytte annen bankforbindelse enn Voss Sparebank ved kjøp av denne boligen

### Meglers vederlag

Det er avtalt provisjonsbasert vederlag tilsvarende 1,30% av

salgssum. Estimert provisjon kr. 54 600 (beregnet av prisantydning inkl. evt. fellesgjeld, minimum kr. 45 000).

I tillegg kommer følgende faste vederlag: Elektronisk signeringsgebyr kr 500,00, Kommunale opplysninger kr 4 990,00, Kredittkostnad kr 3 000,00, Markedspakke kr 23 990,00, Meglers deltakelse på overtakelse kr 2 500,00, Oppgjørshonorar kr 5 990,00, Spørring i grunnboken kr 250,00, Tilretteleggingsgebyr kr 12 000,00. Sum faste vederlag kr. 53 220.

I tillegg kommer følgende utlegg og andre utgifter: Tinglysningsgebyr sikringsobligasjon/urådighet kr 545,00, Utlegg - Innhente restanser på kommunale avgifter kr 180,00, Utlegg opplysninger forretningsfører kr 0,00, Utskrift av heftelser/servitutter kr 545,00, Foto kr 8 000,00, Tilstandsrapport kr 16 000,00. Sum utlegg og andre utgifter kr. 25 270.

Totale kostnader kr. 78 490.

Dersom Oppdraget blir sagt opp av Oppdragsgiver før oppdragstidens utløp uten at salg er kommet i stand har Megler ikke krav på vederlag, foruten vederlag for avholdte visninger og markedsføring (med tillegg av evt. ytterligere avtalt markedsføring) dersom provisjonsbasert eller fastpris vederlag er valgt. Dekning av utlegg kan kreves i samsvar med avtalen uten hensyn til oppsigelsen.

Dersom oppdraget utløper uten at handel er kommet i stand, og oppdraget ikke blir fornyet har Megler ikke krav på vederlag, foruten vederlag for avholdte visninger og markedsføring (med tillegg av evt. ytterligere avtalt markedsføring) dersom provisjonsbasert eller fastpris vederlag er valgt. Dekning av utlegg kan kreves i samsvar med avtalen uten hensyn til oppsigelsen.

Proaktiv Gruppen AS og eiendomsmeglingsforetakene som er tilknyttet Proaktiv har samarbeid med forskjellige foretak som tilbyr forbrukerne produkter eller tjenester i forbindelse med et salgsoppdrag. Våre samarbeidspartnere er: Söderberg & Partners AS - formidler av boligkjøperforsikring, Gjensidige - formidler av boligselgerforsikring, Meglerfront - leverandør av digitale oppgjørsskjemaer og overtakelsesprotokoller som også inneholder tilbud til forbruker om tilpassede strøm-, internett- og alarmtjenester, Vend Marketplaces AS og Bomega AS - markeds plasser på nett, Schibsted - markedsføring i SOME, Eiendomsverdi - formidler av nabolagsprofiler. Hvilke produkter/ tjenester kjøper og selger får i forbindelse med oppdraget, kan variere ut fra hvor i landet eiendommen ligger.

### Personopplysningsloven

Vi gjør oppmerksom på at vi lagrer personopplysninger på interessenter, budgivere og kjøpere. Videre opplyser vi at mulighetene for å slette sine personopplysninger er begrenset, som følge av at eiendomsmeglingsforetak har plikt til å oppbevare kontrakter og dokumenter i minst 10 år, iht.

eiendomsmeglingsforskriften. Du kan lese om vår behandling av personopplysninger i vår personvernerklæring på <https://proaktiv.no/personvernerklæring>

### Hvitvaskingsreglene

Det følger av lov om tiltak mot hvitvasking og terrorfinansiering at meglerforetaket er forpliktet til å foreta kundetiltak av begge parter i handelen. For oppdragsgiver skjer dette i forbindelse med inngåelse av oppdraget, og for kjøper på tidspunkt for kontraktsinngåelse. Dersom slik kundekontroll ikke kan gjennomføres, er meglerforetaket pålagt å avstå fra gjennomføring av oppgjøret. Partene er selv ansvarlig for eventuelle kostnader og ansvar dette kan medføre uten at det kan anføres et kontraktsrettslig ansvar overfor meglerforetaket.

### Vedlegg til salgsoppgave

Vedleggene er en del av den komplette salgsoppgaven. Det er viktig at interessenter setter seg godt inn i vedleggene og kontakter megler med eventuelle spørsmål før bud inngis.

**Dato salgsoppgave**  
30.4.2026

# VEDLEGG

«Det finnes ingen kunnskap som ikke er verdifull.»

-Edmund Burke

Proaktiv Voss  
Eiendomsmegling AS



## Egenerklæring

Tråstølsvegen 181, 5710 SKULESTADMO

13 Apr 2026

### Informasjon om eiendommen

Adresse	Postadresse	Enhetsnummer
Tråstølsvegen 181	Tråstølsvegen 181	

### Opplysninger om selger og salgsobjekt

Er boligen en del av et sameie, aksjeselskap eller borettslag?

Ja  Nei

Driver du med omsetning eller utvikling av eiendom?

Ja  Nei

Når kjøpte du boligen?

2013

Har du selv bodd i boligen?

Ja  Nei

Når og hvor lenge har eieren bodd i boligen? Hvis det er lengre perioder eieren ikke har bodd i boligen er det fint om du oppgir dette. Her kan du også oppgi annen relevant informasjon om eierskapet.  
Fritidseiendom som vi har benyttet helt selv siden 2014.

Informasjon om eksisterende husforsikring

If Skadeforsikring Nuf-53, SP5633111.3.1

### Informasjon om selger

Selger

Espeland, Kjersti

### Forbehold

Selger tar spesifikt forbehold om feil og mangler som er beskrevet i egenerklæringskjemaet.

Boligkjøper anses å kjenne til forholdene som er omtalt i dette egenerklæringskjemaet. Disse forholdene kan ikke gjøres gjeldende som feil eller mangler senere.

Boligkjøper oppfordres til å selv undersøke eiendommen grundig.

Side 1



### Våtrom

1 Har det vært feil på bad, vaskerom eller toalettrom?

Ja  Nei, ikke som jeg kjenner til

2 Er det utført arbeid på bad, vaskerom eller toalettrom?

Ja  Nei, ikke som jeg kjenner til

### Tak, yttervegg og fasade

3 Har det lekket vann utenfra og inn, eller er det sett andre tegn til fukt?

Ja  Nei, ikke som jeg kjenner til

#### Beskriv feilen og omfanget

Det kom vann inn skorsteinen i garantiperioden. Dette ble utbedret av utbygger, vi har ikke hatt utfordringer etter det.

4 Er det utført arbeid på tak, yttervegg, vindu eller annen fasade?

Ja  Nei, ikke som jeg kjenner til

### Kjeller

5 Har sameiet eller borettslaget hatt problemer med fukt, vann eller oversvømmelse i kjeller eller underetasje?

Ja  Nei, ikke som jeg kjenner til

6 Har boligen kjeller, underetasje eller andre rom under bakken?

Ja  Nei

8 Er det utført arbeid med drenering?

Ja  Nei, ikke som jeg kjenner til

### Elektrisitet

9 Har det vært feil på det elektriske anlegget?

Ja  Nei, ikke som jeg kjenner til

10 Er det utført arbeid på det elektriske anlegget?

Ja  Nei, ikke som jeg kjenner til

Side 2



### Rør

11 Har eiendommen privat vannforsyning (ikke tilknyttet det offentlige vannettet), septik, pumpekum, brønn, avløpskvern eller liknende?

Ja  Nei, ikke som jeg kjenner til

12 Har det vært feil på utvendige eller innvendige avløpsrør eller vannrør?

Ja  Nei, ikke som jeg kjenner til

13 Er det utført arbeid på utvendige eller innvendige avløpsrør eller vannrør?

Ja  Nei, ikke som jeg kjenner til

### Ventilasjon og oppvarming

14 Er det eller har det vært nedgravd oljetank på eiendommen?

Ja  Nei, ikke som jeg kjenner til

15 Har det vært feil på varmeanlegg eller ventilasjonsanlegg?

Ja  Nei, ikke som jeg kjenner til

16 Er det utført arbeid på varmeanlegg eller ventilasjonsanlegg?

Ja  Nei, ikke som jeg kjenner til

### Skjevheter og sprekker

17 Er det tegn på setningsskader eller sprekker i for eksempel grunnmur eller fliser?

Ja  Nei, ikke som jeg kjenner til

18 Har det vært feil eller gjort endringer på ildsted eller pipe?

Ja  Nei, ikke som jeg kjenner til

#### Beskriv feilen eller endringen

Det kom snø/vann inn et av de første årene (jan. 2015), under garantitiden. Dette ble fikset av utbygger. Har ikke hatt problemer etterpå, annet enn misfarging på pipen. Ikke på treverk.

### Sopp og skadedyr

19 Har det vært skadedyr i boligen eller andre bygninger på eiendommen?

Ja  Nei, ikke som jeg kjenner til

20 Har det vært skadedyr i fellesområdene til sameiet eller borettslaget?

Side 3



Ja  Nei, ikke som jeg kjenner til

**Hva slags skadedyr og hva var omfanget?**

Mus utendørs. (Åteboks er utplassert.) Aldri hatt mus eller andre skadedyr inne.

21 **Har det vært mugg, sopp eller råte i boligen eller andre bygninger på eiendommen?**

Ja  Nei, ikke som jeg kjenner til

22 **Har det vært mugg, sopp eller råte i sameiet eller borettslaget?**

Ja  Nei, ikke som jeg kjenner til

**Planer og godkjenninger**

23 **Mangler boligen eller andre bygninger brukstillatelse eller ferdigattest for søknadspliktige tiltak?**

Ja  Nei, ikke som jeg kjenner til

24 **Har du bygd på eller gjort om kjeller, loft eller annet til boligrom?**

Ja  Nei

25 **Selges eiendommen med utleiedel som leilighet, hybel eller lignende?**

Ja  Nei

27 **Er det utført radonmåling?**

Ja  Nei, ikke som jeg kjenner til

28 **Er det andre forhold av betydning eller sjanse for eiendommen eller nrområdet?**

Ja  Nei, ikke som jeg kjenner til

**Beskriv nærmere hvilke forhold**

Vi har fått nabovarsel om planarbeid i Grevlestolen i august 2020, usikker på om dette varselet fremdeles er aktivt.

29 **Foreligger det planer eller bestemmelser som kan medføre endringer av felleskostnader eller fellesgjeld?**

Ja  Nei, ikke som jeg kjenner til

30 **Er sameiet eller borettslaget er involvert i konflikter av noe slag?**

Ja  Nei, ikke som jeg kjenner til

**Andre opplysninger**

31 **Har ufaglærte utført arbeid som normalt bør utføres av faglærte? Du trenger ikke gjenta noe du allerede har nevnt.**

Ja  Nei, ikke som jeg kjenner til

32 **Har du andre opplysninger om boligen eller eiendommen utover det du har svart?**

Side 4



Ja  Nei, ikke som jeg kjenner til

**Boligselgerforsikring**

**Boligen selges med boligselgerforsikring**

En boligselgerforsikring gir trygghet for selger og kjøper, og kan dekke feil og mangler som enten ikke er opplyst om eller det ikke var kjennskap til da salget ble gjennomført.

Forsikringen er tegnet i Gjensidige Forsikring ASA

**Forsikringsnummer 56377690**

Side 5

### Egenerklæringskjema

Name: **Kjersti Espeland** Date: **2026-04-13**

Identification  
 Kjersti Espeland

### Egenerklæringskjema

---





Signed by:  
Kjersti Espeland      13/04-2026 22:21:21      BankID OIDC High



This document contains electronic signatures using EU-compliant PAdES - PDF  
Advanced Electronic Signatures (Regulation (EU) No 910/2014 (eIDAS))



# Tilstandsrapport

 Fritidsbolig  
 Tråstølsvegen 181, 5710 SKULESTADMO  
 VOSS kommune  
 # gnr. 59, bnr. 85, snr. 3



Sum areal alle bygg: BRA: 79 m<sup>2</sup> BRA-i: 74 m<sup>2</sup>



Befaringsdato: 16.04.2026    Rapportdato: 24.04.2026    Oppdragsnr.: 18970-2102    Eiendomsverdi ref nr: LI7605

Autorisert foretak: Abbedissen Taksering AS



Rapporten kan brukes i inntil ett år etter rapportdato, og kan ikke gjenbrukes ved flere boligsalg i denne perioden. Skjer det endringer, oppstår skader også videre på boligen, bør du som selger be om oppdatert rapport.

## Norsk takst

Norsk takst er bransjeorganisasjonen for landets bygningssakkyndige og takstforetak, med om lag 1400 sertifiserte medlemmer fordelt på omtrent 1000 bedrifter. I boligomsetningen regnes takstrapportene som et helt avgjørende element i den informasjonen som gjøres tilgjengelig for kjøper. Årlig leverer medlemmene rundt 120.000 slike takster. Det gir unik oversikt over norske boliger, og bidrar til at alle oppdrag kan utføres med utgangspunkt i erfaringsbasert kvalitet.



Det stilles høye krav til utdanning, sertifisering og yrkesetikk. Norsk takst er opptatt av at boligomsetningen skal være trygg, og legger vekt på å opptre uavhengig av andre bransjeaktører. Bygningssakkyndige fakturerer sine tjenester uten hensyn til hvilken pris som oppnås, og skal heller ikke på annen måte ha noen egeninteresse knyttet til handelen.

Uavhengighet og god fagkunnskap har over tid bygget troverdighet og tillit. Både selger og kjøper skal kunne stole på bygningssakkyndiges vurderinger. For tilfeller der det likevel skulle oppstå misnøye med utført arbeid, har vi sammen med Forbrukerrådet etablert en klagenemnd.

Norsk takst har en sentral rolle i utviklingen av norske standarder, regler og profesjonsprinsipper, og representerer bransjen i alle relevante internasjonale fora. Dette sikrer at norske bygningssakkyndige tidlig kan tilpasse seg krav og bransjetrender fra utlandet, samtidig som takseringsfaget får en norsk stemme på verdensbasis. Organisasjonen bidrar i næringspolitisk sammenheng, og har vært en pådriver for å sikre at lover og regler gir trygghet for forbrukerne i boligomsetningen.

## Rapportansvarlig

Ken Abbedissen  
 Uavhengig Takstingeniør  
 post@abbedissentakst.no  
 416 74 394



Oppdragsnr.: 18970-2102

Befaringsdato: 16.04.2026

Side: 2 av 21

Tråstølsvegen 181, 5710 SKULESTADMO  
Gnr 59 - Bnr 85  
4621 VOSS

Abbedissen Taksering AS  
Dugstadfossen 26  
5710 SKULESTADMO  
Norsk takst

## Dette trenger du å vite om tilstandsrapporten



### Hva er en tilstandsrapport?

En tilstandsrapport beskriver synlige skader/avvik eller tegn på skader/avvik på boligen. Rapporten fremhever vanligvis ikke positive egenskaper ved boligen.



### Hva vurderer en bygningssakkyndig?

Den bygningssakkyndige vurderer boligen ut fra hva man kan forvente av en bygning av samme alder og type. Vurderingen gjøres som regel mot hvordan det var vanlig å bygge og regler som gjaldt da boligen ble oppført (søknadstidspunktet). Forhold som er vanlige for bygningens alder, slik som slitasje etter normal bruk regnes ikke som avvik.



### Hva inneholder tilstandsrapporten?

Den bygningssakkyndige undersøker rom og bygningsdeler slik det kommer frem av [Forskrift til avhendingsloven](#). Tilstandsrapporten inneholder bare avvik som den bygningssakkyndige kan se eller kontrollere med enkle hjelpemidler. Det gjøres ikke nærmere undersøkelser slik som åpning av vegger eller andre bygningsdeler. I vegg mot våtrom og rom under terreng kan det borres et hull for å gjøre enkle undersøkelser slik som fuktsøk.

### Når du kjøper en brukt bolig

Når du kjøper en brukt bolig, er det viktig å være oppmerksom på at dette ikke kan sammenlignes med å kjøpe en ny bolig. Måten boligen ble bygget på kan være annerledes enn i dag. Bygninger svekkes over tid, og utsettes for slitasje blant annet på grunn av bruk og vær og vind. Mange boliger fornyes helt eller delvis, noen i flere omganger, eller det oppføres tilbygg. Særlig for boliger som er pusset opp eller endret, er det viktig å merke seg at fornyelse av overflater ikke nødvendigvis betyr at bygningsdeler under er forbedret.

### Vurdering mot byggeregler

Den bygningssakkyndige vil vurdere boligen mot hvordan det var vanlig å bygge og regler som gjaldt på søknadstidspunktet. Den bygningssakkyndige ser etter avvik som har betydning for og som reduserer boligens funksjon og verdi, og som kommer frem av forskrift til avhendingslova.

Noen bygningsdeler og forhold vil den bygningssakkyndige vurdere mot dagens regelverk. Etter dagens regelverk vil disse kunne få avvik og/eller TG2 eller TG3 uten at det nødvendigvis er krav om at avviket utbedres. Dette kan gjelde sluk, tettesjikt og fall på bad og vaskerom, forhold som gjelder sikkerhet mot brann, rekkverk, trapper osv.

### Tilstandsrapporten beskriver ikke hele boligen

#### BYGNINGSSAKKYNDIGE SER FOR EKSEMPEL IKKE PÅ

- vanlig slitasje og normal vedlikeholdstilstand • bagatellmessige forhold som ikke påvirker bygningens bruk eller verdi vesentlig • etasjeskillere • tilleggssbygg slik som garasje, bod, annek, naust også videre • utvendige trapper • støtmurer • skjulte installasjoner • installasjoner utenfor bygningen • full funksjonstesting av el- og VVS-installasjoner • geologiske forhold og bygningens plassering på grunnen • bygningens planløsning • bygningens innredning • løsøre slik som hvitevarer • utendørs svømmebasseng og pumpeanlegg • bygningens estetikk og arkitektur • bygningens lovighet (bortsett fra bruksendringer, brannceller og forhold som åpenbart kan påvirke helse, miljø og sikkerhet) • fellesarealer (med mindre boligeier har vedlikeholdsplikt for fellesarealer og dette er kjent for bygningssakkyndig, eller fellesarealet har en særlig tilknytning til boligen).

© iVerdi 2023 © Norsk takst 2023

Malen til denne rapporten, inkludert standardtekstene fra Norsk takst, er vernet etter åndsverkloven og kan kun benyttes av medlemsforetakene i Norsk takst og av takstingenører som er sertifisert i slikt foretak, samt av kunder hos iVerdi og studenter hos NEAK. For andre aktører er eksemplarframstilling av malen og standardtekster, som utskrift og annen kopiering til bruk som grunnlag for tilsvarende rapporter, bare tillatt når det er hjemlet i lov (kopiering til privat bruk, sitat o.l.) eller avtale med Norsk Takst ([Forside](#)) eller iVerdi ([Hjem-iVerdi](#)).

Utnyttelse i strid med lov eller avtale kan medføre erstatnings- og straffeansvar.

Oppdragsnr.: 18970-2102

Befaringsdato: 16.04.2026

Side: 3 av 21

Tråstølsvegen 181, 5710 SKULESTADMO  
Gnr 59 - Bnr 85  
4621 VOSS

Abbedissen Taksering AS  
Dugstadfossen 26  
5710 SKULESTADMO  
Norsk takst

## Dette trenger du å vite om tilstandsrapporten

### Tilstanden vurderes med ulike tilstandsgrader

Tilstanden gir uttrykk for en gitt forventet tilstand, blant annet vurdert ut fra alder og normal bruk. Ved Tilstandsgrad 0 (TG0) og Tilstandsgrad 1 (TG1) gir den bygningssakkyndige normalt ingen begrunnelse for valg av tilstandsgrad. Grunnen er at bygningen eller bygningsdelen da bare har normal slitasje. Ved skjulte konstruksjoner kan alder alene avgjøre tilstandsgrad. Når bygningssakkyndige anbefaler tiltak, for eksempel utbedringer, må brukeren av rapporten vurdere om tiltakene er nødvendige og lønnsomme. Når den bygningssakkyndige velger tilstandsgrad, baseres vurderingen på faste kriterier som følger av gjeldende bransjestandard for Teknisk tilstandsanalyse ved omsetning av bolig og Forskrift til avhendingslova.

TG 0

#### TILSTANDSGRAD 0, TG0: INGEN AVVIK

Bygningsdelen skal være tilnærmet ny, ikke vise tegn på slitasje og det skal være lagt frem dokumentasjon på faglig god utførelse. Det er ingen merknader til delen.

TG 1

#### TILSTANDSGRAD 1, TG1: MINDRE AVVIK

Bygningsdelen skal bare ha normal slitasje, og strakstiltak skal ikke anses som nødvendig. Graden kan også brukes når delen er ny, men der dokumentasjon på faglig god utførelse mangler.

TG 2

#### TILSTANDSGRAD 2, TG2: VESENTLIGE AVVIK OG MINDRE AVVIK SOM ETTER NS 3600 GIR TG 2

Bygningsdelen skal enten ha feil utførelse, en skade eller symptomer på skade, sterk slitasje eller nedsatt funksjon. Graden gis når bygningsdelen trenger vedlikehold eller tiltak i nær fremtid. Graden skal også brukes når delen er gammel og det er grunn til å varsle om faren for skader på grunn av alderen, eller når det er grunn til å overvåke delen spesielt på grunn av fare for større skader eller følgeskader.

TG 3

#### TILSTANDSGRAD 3, TG3: STORE ELLER ALVORLIGE AVVIK

Denne tilstandsgraden brukes ved kraftige tegn på forhold som man må regne med trenger utbedring straks eller innen kort tid. Det er påvist funksjonssvikt eller sammenbrudd.

TG IU

#### IKKE UNDERSØKT/IKKE TILGJENGELIG FOR UNDERSØKELSE

Det kan være avvik/skader som ikke er avdekket.

### Informasjon om utbedringskostnader

Utbedringskostnadene i rapporten er sjablongmessige anslag basert på observerte forhold som feil, skader eller uregelmessigheter, samt foreslåtte tiltak. Disse anslagene er veiledende, angis i fem intervaller, er basert på generelle erfaringstall, og må ikke forveksles med konkrete pristilbud fra håndverkere eller entreprenører. Faktiske kostnader kan variere betydelig, avhengig av individuelle valg, materialpriser og markedsforhold. For å få en nøyaktig vurdering av utbedringskostnadene anbefales ytterligere undersøkelser og innhenting av flere pristilbud fra kvalifiserte fagfolk. Slike anslag gis for TG3, der dette er mulig.

- Tiltak under kr 20 000
- Tiltak mellom kr 20 000 – 100 000
- Tiltak mellom kr 100 000 – 200 000
- Tiltak mellom kr 200 000 – 500 000
- Tiltak over kr 500 000

Oppdragsnr.: 18970-2102

Befaringsdato: 16.04.2026

Side: 4 av 21

Tråstølsvegen 181, 5710 SKULESTADMO  
Gnr 59 - Bnr 85  
4621 VOSS

Abbedissen Taksering AS  
Dugstadfossen 26  
5710 SKULESTADMO



## Beskrivelse av eiendommen

Selveier fritidsbolig (tomannsbolig) som er oppført i 2013  
Eigar har hatt boligen siden 2013

Ein del eigenskaper som f.eks varmeisolasjon og ventilasjon er dårligare enn for bygningar oppført etter dagens krav.

Vanlegvis har dei fleste bygningsdelar som utsettes for slitasje ei levetid på 15 - 40 år, og fleire av bygningsdelane har derfor begrensa levetid. Dette gjeld f. eks. bad, drenering, taktekking, vindu, kledning og isolasjon. På eldre hus kan det oppstå uforutsette ting som skyldes elde, slitasje og bruk.

Dette må takast med i betraktning når ein kjøper gamle hus. Ved salg av eiendommen er det viktig å gi kjøpar informasjon om at eldre hus er bygd i henh. til andre krav og byggeskikker enn det som gjeld i dag. Endring i bruk kan føra til at det over tid kan dukka opp skjulte feil som ein ikkje kan sjå ved vanleg visuell befarung.

Sjå rapportens innhold for meir informasjon om boligen

### Fritidsbolig - Byggeår: 2013

#### UTVENDIG [Gå til side](#)

Taktekkingen er av torv. Taket er besiktiget fra bakkenivå.

Siden taket (takkonstruksjon, taktekking og skorstein) kun er observert fra bakkenivå, er vurderingen begrenset av dette. Det er ikke sikkerhetsmessig forsvarlig å bevege seg ut på taket eller observere fra stige. Selv om det ikke er avdekket skader under befarungen, betyr ikke dette at det ikke foreligger skader som en besiktigelse på taket kan avdekke. Vær oppmerksom på denne risikoen. En undersøkelse av taket kan utføres av en fagperson under tilstrekkelige sikkerhetsforhold.  
Takrenner/nedløp og beslag metall  
Veggene har bindingsverkskonstruksjon fra byggeår.  
Fasade/kledning har stående/liggjande bordkledning.

Intervall for utskifting av kledning er 40 - 60 år.  
Takkonstruksjonen har W-takstoler i tre.  
Bygningen har malte trevinduer med 3-lags glass.

Forventa levetid vindu er frå 20 til 60 år.  
Det er kun utført enkel funksjonstest av et tilfeldig valg vinduer i boligen. Justering og vedlikehold bør forventes med tanke på alder. Punkterte vindu kan tidvis vere vanskelig å avdekke grunnet vær og lys  
Bygningen har malt hovedytterdør og malt balkongdør i tre.

Forventa levetid utvendige tredører er 20 - 40 år.  
Det er kun utført enkel funksjonstest. Justering og vedlikehold bør forventes med tanke på alder.  
Altan i front med utgang fra stue og platting langs bakside

#### INNVENDIG [Gå til side](#)

Innvendig er det gulv av parkett og fliser. Veggene har malte plater.  
Innvendige tak har trepanel.  
Etsjeskiller er av trebjelkelag.

#### Kommentar:

Målingen er utført med laser på tilfeldig punkter. Ujevnheter kan ikke utelukkes. Vurdering er ikke utført etter NS 3600, men vil gi en indikator på skjevheter i etasjeskille.  
Boligen har elementpipe og vedovn.

Skorstein under tak og ildsted er ikke et av kontrollpunktene i forskrift til avhendingslova og tilstandsgrad er satt på bakgrunn av at en ikke kjenner alle opplysningene ved feil/avvik fra tilsyn/feiervesen  
Innvendig har boligen malte dører.

Levetid innvendige tredører er 30 - 50 år.  
Det er kun utført enkel funksjonstest. Justering og vedlikehold bør forventes med tanke på alder.

#### VÅTROM [Gå til side](#)

Bad (7,2 kvm)  
Aktuell byggeforskrift er teknisk forskrift 2010. Dokumentasjon: ingen dokumentasjon.  
Veggene har fliser. Taket har panel.  
Gulvet er flislagt. Rommet har vannbåren gulvvarme. Fall mot sluk er målt til 5mm/ ved sluk og 5 mm/m fra dør

Det er målt ca 28 mm høydeforskjell på gulv fra dørterskel til topp slukrist.  
Det er plastsluk og smøremembran med ukjent utførelse.  
Rommet har innredning med nedfelt servant, toalett og dusjhjørne.  
Det er balansert ventilasjon.  
Hulltaking er ikke foretatt da det ikke er fysisk mulig pga tilliggende konstruksjoner.

#### KJØKKEN [Gå til side](#)

Kjøkkenet har innredning med glatte fronter. Benkeplaten er av laminat. Det er kjølfryseskap, oppvaskmaskin, platetopp og stekeovn.  
Glassplate på vegg mellom over og underskap

Teknisk tilstand på hvitevarer er ikke kontrollert.

Kravet til lekkasjesikring i rom uten sluk, som kjøkken, ble innført gjelder fra 2010 Forskriften stiller krav om at lekkasjer skal være lett påviselige og ikke føre til skade. Dette har i praksis medført krav om automatisk lekkasjestopper der det er vannførende utstyr uten overløp, Ved oppussing gjelder kravet om lekkasjesikring dersom det gjøres vesentlig endring av røranlegg.  
Det er kjøkkenventilator med avtrekk ut.

#### SPESIALROM [Gå til side](#)

Toalettrom med parkett på golv og malte plater på vegger og tak  
Innreda med toalett og servant  
Badstue med belegg på golv og trepanel på vegger og tak  
Trebekker  
Glassdør med herda glass

#### TEKNISKE INSTALLASJONER [Gå til side](#)

Innvendige vannledninger er av plast (rør i rør). Det er besiktiget i rørskap.  
Det er avløpsrør av plast.

Oppdragsnr.: 18970-2102

Befaringsdato: 16.04.2026

Side: 5 av 21

Tråstølsvegen 181, 5710 SKULESTADMO  
Gnr 59 - Bnr 85  
4621 VOSS

Abbedissen Taksering AS  
Dugstadfossen 26  
5710 SKULESTADMO



## Beskrivelse av eiendommen

Boligen har balansert ventilasjon.  
Varmtvannstanken er på ca. 300 liter (dobbeltmantla for vannbåren varme)  
Det er vannbåren varme  
Teknisk tilstand er ikke kontrollert.  
Sikringskap med automatsikringer som er montert i sportsbod/teknisk

#### TOMTEFORHOLD [Gå til side](#)

Det er byggegrunn av sprengsteinsfylling.  
Bygningen har betonggrunnmur. Det er stripefundamenter av betong under grunnmur.  
Tomta er opparbeida  
Utvendige avløpsrør er av plast og er fra 2013. Det er offentlig avløp via private stikkledninger  
Utvendige vannledninger er av plast (PEL) og er fra 2013. Det er offentlig vannforsyning via private stikkledninger.

#### FORHOLD SOM ÅPENBART KAN MEDFØRE FARE FOR HELSE, MILJØ OG SIKKERHET [Gå til side](#)

Selveier fritidsbolig (tomannsbolig) som er oppført i 2013

#### Arealer [Gå til side](#)

#### Forutsetninger og vedlegg [Gå til side](#)

#### Lovlighet [Gå til side](#)

#### Fritidsbolig

- Det foreligger godkjente og byggemeldte tegninger, som stemmer med dagens bruk  
Tegninger er fremlagt

Oppdragsnr.: 18970-2102

Befaringsdato: 16.04.2026

Side: 6 av 21

Tråstølsvegen 181, 5710 SKULESTADMO  
Gnr 59 - Bnr 85  
4621 VOSS

Abbedissen Taksering AS  
Dugstadvossen 26  
5710 SKULESTADMO Norsk takst

## Sammendrag av boligens tilstand

### Fordeling av tilstandsgrader

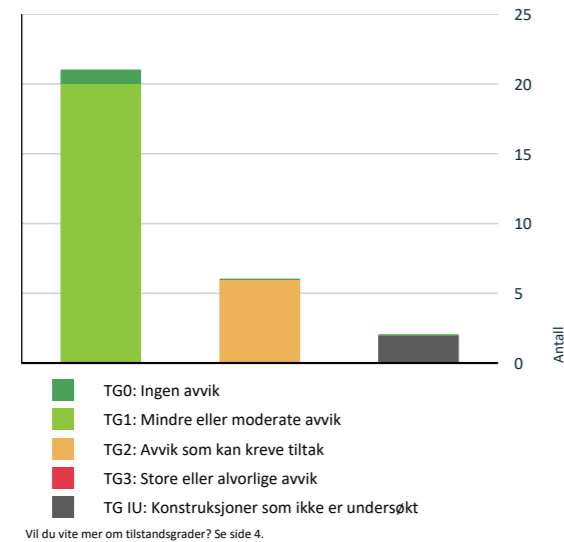

### Anslag på utbedringskostnad

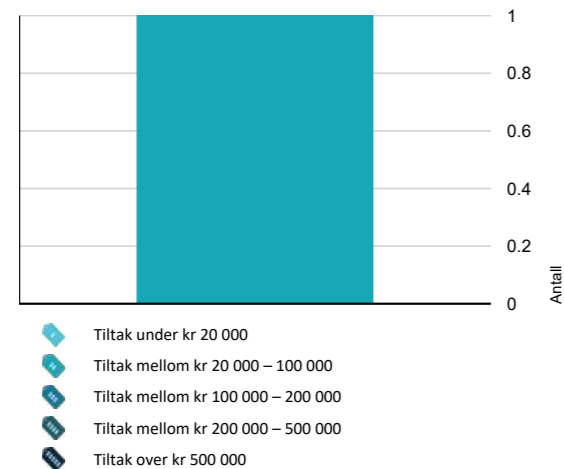

### Spesielt for dette oppdraget/rapporten

Befaringen er en visuell og ikke-destruktiv undersøkelse av eiendommen. Det er viktig å merke seg at boligens inventar, inkludert møbler, skap og lagret gods, ikke ble flyttet eller fjernet under befaringen.

Derfor kan det ikke garanteres at bygningsdelene som er skjult av inventar, er fri for avvik. Eventuelle skader, feil eller mangler bak slike hindringer vil ikke være beskrevet i rapporten. Det oppfordres til en grundigere undersøkelse av disse områdene dersom det er mistanke om problemer

### Oppsummering av avvik

Vil du vite mer? Se på rommet eller bygningsdelen senere i rapporten.

### Fritidsbolig

#### KONSTRUKSJONER SOM IKKE ER UNDERSØKT

**Utvendig > Takkonstruksjon/Loft** [Gå til side](#)

**Våtrom > 1. Etasje > Bad (7,2 kvm) > Tilliggende konstruksjoner våtrom** [Gå til side](#)

#### AVVIK SOM KAN KREVE TILTAK

**Innvendig > Pipe og ildsted** [Gå til side](#)

**Tekniske installasjoner > Ventilasjon** [Gå til side](#)

**Kjøkken > 1. Etasje > Stue/kjøkken (30,6 kvm) > Overflater og innredning** [Gå til side](#)

**Våtrom > 1. Etasje > Bad (7,2 kvm) > Overflater vegger og himling** [Gå til side](#)

**Våtrom > 1. Etasje > Bad (7,2 kvm) > Overflater Gulv** [Gå til side](#)

**Våtrom > 1. Etasje > Bad (7,2 kvm) > Sluk, membran og tettesjikt** [Gå til side](#)

#### HELSE, MILJØ OG SIKKERHET

##### Forhold som åpenbart kan medføre fare for helse, miljø og sikkerhet

**Det er tegn på avvik i branncelleinnndeling ut ifra dagens byggtkniske forskrift.** [Gå til side](#)

**Eiendommen ligger i et rasfarlig /skredutsatt område i henhold til kommunedelsplan/NVE.**

Tråstølsvegen 181, 5710 SKULESTADMO  
Gnr 59 - Bnr 85  
4621 VOSS

Abbedissen Taksering AS  
Dugstadvossen 26  
5710 SKULESTADMO Norsk takst

## Tilstandsrapport

### FRITIDSBOLIG



**Byggeår**  
2013

**Kommentar**  
Byggeåret er basert på opplysninger fra eier.

**Anvendelse**  
Benyttes av eigar

**Standard**  
Normal standard på bygget ut ifra alder/konstruksjon - jmfør beskrivelse under konstruksjoner.

**Vedlikehold**  
Bygget er jevnlig vedlikeholdt.

### UTVENDIG

#### Taktekking

*Punktet må sees i sammenheng med Takkonstruksjon/Loft*

**Beskrivelse**  
Taktekkingen er av torv. Taket er besiktiget fra bakkenivå.

Siden taket (takkonstruksjon, taktekking og skorstein) kun er observert fra bakkenivå, er vurderingen begrenset av dette. Det er ikke sikkerhetsmessig forsvarlig å bevege seg ut på taket eller observere fra stige. Selv om det ikke er avdekket skader under befaringen, betyr ikke dette at det ikke foreligger skader som en besiktigelse på taket kan avdekke. Vær oppmerksom på denne risikoen. En undersøkelse av taket kan utføres av en fagperson under tilstrekkelige sikkerhetsforhold.

#### Nedløp og beslag

**Beskrivelse**  
Takrenner/nedløp og beslag metall

#### Veggkonstruksjon

**Beskrivelse**  
Veggene har bindingsverkskonstruksjon fra byggeår. Fasade/kledning har stående/liggjande bordkledning.

Intervall for utskifting av kledning er 40 - 60 år.

#### Takkonstruksjon/Loft

*Punktet må sees i sammenheng med Taktekking*

**Beskrivelse**  
Takkonstruksjonen har W-takstoler i tre.

**Vurdering av avvik:**  
• Hele takkonstruksjonen er gjenbygget. Det er ingen mulighet til vurdering utover alder og observasjoner fra underliggende etg.

**Konsekvens/tiltak**  
• Innhent dokumentasjon, om mulig.

#### Vinduer

**Beskrivelse**  
Bygningen har malte trevinduer med 3-lags glass.

Forventa levetid vindu er fra 20 til 60 år. Det er kun utført enkel funksjonstest av et tilfeldig valg vinduer i boligen. Justering og vedlikehold bør forventes med tanke på alder. Punkterte vindu kan tidvis vere vanskelig å avdekke grunnet vær og lys

#### Dører

**Beskrivelse**  
Bygningen har malt hovedytterdør og malt balkongdør i tre.

Forventa levetid utvendige tredører er 20 - 40 år. Det er kun utført enkel funksjonstest. Justering og vedlikehold bør forventes med tanke på alder.

#### Balkonger, terrasser og rom under balkonger

**Beskrivelse**  
Altan i front med utgang fra stue og platting langs bakside

### INNSENDIG

#### Overflater

**Beskrivelse**  
Innvendig er det gulv av parkett og fliser. Veggene har malte plater. Innvendige tak har trepanel.

#### Etasjeskille/gulv mot grunn

**Beskrivelse**  
Etasjeskiller er av trebjelkelag.

**Kommentar:**  
Målingen er utført med laser på tilfeldig punkter. Ujevnheter kan ikke utelukkes. Vurdering er ikke utført etter NS 3600, men vil gi en indikator på skjevheter i etasjeskille.

Tråstølsvegen 181, 5710 SKULESTADMO  
Gnr 59 - Bnr 85  
4621 VOSS

Abbedissen Taksering AS  
Dugstadfossen 26  
5710 SKULESTADMO



## Tilstandsrapport

### TO 2 Pipe og ildsted

#### Beskrivelse

Boligen har elementpipe og vedovn.

Skorstein under tak og ildsted er ikke et av kontrollpunktene i forskrift til avhendingslova og tilstandsgrad er satt på bakgrunn av at en ikke kjenner alle opplysningene ved feil/avvik fra tilsyn/feiervesen

#### Vurdering av avvik:

- Pipa har rennemerker etter sotvann.

Ved sotluke/tak, ref bilde

#### Konsekvens/tiltak

- Ytterligere undersøkelser må foretas for å få kartlagt tilstanden og omfanget på eventuelle skader.

Kostnadsestimat: 20 000 - 100 000



### TO 1 Innvendige dører

#### Beskrivelse

Innvendig har boligen malte dører.

Levetid innvendige tredører er 30 - 50 år.

Det er kun utført enkel funksjonstest. Justering og vedlikehold bør forventes med tanke på alder.

### VÅTROM

#### 1. ETASJE > BAD (7,2 KVM)

##### Generell

#### Beskrivelse

Aktuell byggeforskrift er teknisk forskrift 2010. Dokumentasjon: ingen dokumentasjon.

#### 1. ETASJE > BAD (7,2 KVM)

### TO 2 Overflater vegger og himling

#### Beskrivelse

Veggene har fliser. Taket har panel.

#### Vurdering av avvik:

- Det er vindu/dør med ikke fuktbestandige materialer i våtsonen (ved vask, dusj, badekar, osv.), løsningen eller byggematerialet er uegnet.

#### Konsekvens/tiltak

- Dersom det ikke gjøres tiltak, kan dette medføre oppfukning, oppsvelling og forringelse av materialer over tid og fuktskader på tilstøtende konstruksjoner.



#### 1. ETASJE > BAD (7,2 KVM)

### TO 2 Overflater Gulv

#### Beskrivelse

Gulvet er flislagt. Rommet har vannbåren gulvvarme. Fall mot sluk er målt til 5mm/ ved sluk og 5 mm/m fra dør

Det er målt ca 28 mm høydeforskjell på gulv fra dørterskel til topp slukrist.

#### Vurdering av avvik:

- Det er avvik:

Saltutslag

#### Konsekvens/tiltak

- Tiltak:

Oppdragsnr.: 18970-2102

Befaringsdato: 16.04.2026

Side: 9 av 21

Tråstølsvegen 181, 5710 SKULESTADMO  
Gnr 59 - Bnr 85  
4621 VOSS

Abbedissen Taksering AS  
Dugstadfossen 26  
5710 SKULESTADMO



## Tilstandsrapport

Overflaten bør rengjøres med egnet rensmiddel for å fjerne mineralsalter. Fugenes tilstand bør overvåkes over tid. Det anbefales å sørge for bedre ventilasjon og raskere uttørring av gulv etter bruk (f.eks. ved bruk av naler)."



#### 1. ETASJE > BAD (7,2 KVM)

### TO 2 Sluk, membran og tettesjikt

#### Beskrivelse

Det er plastsluk og smøremembran med ukjent utførelse.

#### Vurdering av avvik:

- Det er avvik:

Mangler dokumentasjon

#### Konsekvens/tiltak

- Tiltak:

Innhent dokumentasjon om mulig



#### 1. ETASJE > BAD (7,2 KVM)

### TO 1 Sanitærutstyr og innredning

#### Beskrivelse

Rommet har innredning med nedfelt servant, toalett og dusjhjørne.

#### 1. ETASJE > BAD (7,2 KVM)

### TO 1 Ventilasjon

#### Beskrivelse

Det er balansert ventilasjon.

#### 1. ETASJE > BAD (7,2 KVM)

### TO 2 Tilliggende konstruksjoner våtrom

#### Beskrivelse

Hulltaking er ikke foretatt da det ikke er fysisk mulig pga tilliggende konstruksjoner.

#### Vurdering av avvik:

- Det er pga bygningsmessige hindringer ikke fysisk mulig å foreta hulltaking i vegg bak våtzone.

#### Konsekvens/tiltak

- TGIU gitt ut ifra manglende mulighet for hulltaking.

### KJØKKEN

#### 1. ETASJE > STUE/KJØKKEN (30,6 KVM)

### TO 2 Overflater og innredning

#### Beskrivelse

Oppdragsnr.: 18970-2102

Befaringsdato: 16.04.2026

Side: 10 av 21

Tråstølsvegen 181, 5710 SKULESTADMO  
Gnr 59 - Bnr 85  
4621 VOSS

Abbedissen Taksering AS  
Dugstadfossen 26  
5710 SKULESTADMO



## Tilstandsrapport

Kjøkkenet har innredning med glatte fronter. Benkeplaten er av laminat. Det er kjølfrysenskap, oppvaskmaskin, platetopp og stekeovn. Glassplate på vegg mellom over og underskap

Teknisk tilstand på hvitevarer er ikke kontrollert.

Kravet til lekkasjesikring i rom uten sluk, som kjøkken, ble innført gjelder fra 2010. Forskriften stiller krav om at lekkasjer skal være lett påviselige og ikke føre til skade. Dette har i praksis medført krav om automatisk lekkasjestopper der det er vannførende utstyr uten overløp. Ved oppussing gjelder kravet om lekkasjesikring dersom det gjøres vesentlig endring av røranlegg.

### Vurdering av avvik:

- Det er ikke påvist tegn på at det er montert lekkasjedeteksjon ved oppvaskmaskin/oppvaskkum, dette er et krav på kjøkkenet ut ifra alder.

### Konsekvens/tiltak

- Det bør monteres lekkasjedeteksjon ved oppvaskmaskin/oppvaskkum.

### 1. ETASJE > STUE/KJØKKEN (30,6 KVM)

#### TG 1 Avtrekk

##### Beskrivelse

Det er kjøkkenventilator med avtrekk ut.

### SPESIALROM

### 1. ETASJE > TOALETTRUM (3,3 KVM)

#### TG 1 Overflater og konstruksjon

##### Beskrivelse

Toalettrom med parkett på golv og malte plater på vegger og tak. Innredning med toalett og servant

### 1. ETASJE > BADSTUE (1,9 KVM)

#### TG 1 Overflater og konstruksjon

##### Beskrivelse

Badstue med belegg på golv og trepanel på vegger og tak. Trebenker. Glassdør med herda glass



### TEKNISKE INSTALLASJONER

#### TG 1 Vannledninger

##### Beskrivelse

Innvendige vannledninger er av plast (rør i rør). Det er besikket i rørskap.



#### TG 1 Avløpsrør

##### Beskrivelse

Det er avløpsrør av plast.



Sluk i sportsbod/teknisk

#### TG 2 Ventilasjon

##### Beskrivelse

Boligen har balansert ventilasjon.

##### Vurdering av avvik:

- Det er avvik: Mer enn halvpart av forventet brukstid er oppbrukt

Oppdragsnr.: 18970-2102

Befaringsdato: 16.04.2026

Side: 11 av 21

Tråstølsvegen 181, 5710 SKULESTADMO  
Gnr 59 - Bnr 85  
4621 VOSS

Abbedissen Taksering AS  
Dugstadfossen 26  
5710 SKULESTADMO



## Tilstandsrapport

### Konsekvens/tiltak

#### Tiltak:

Pga alder må det påregnes vedlikehold, ev. utskiftninger v/behov.



#### TG 1 Varmtvannstank

##### Beskrivelse

Varmtvannstanken er på ca. 300 liter (dobbelmantla for vannbåren varme)

#### TG 1 Vannbåren varme

##### Beskrivelse

Det er vannbåren varme. Teknisk tilstand er ikke kontrollert.



### Elektrisk anlegg

*Dette er en forenklet kontroll begrenset til de spørsmål og undersøkelser som forskrift til avhendingslova (tryggere bolighandel) § 2-18 inneholder. Dette kan ikke sammenlignes med en kontroll utført av offentlig myndighet (Det lokale eltilsyn) eller registrert elektrovirksomhet, og en bygningssakkyndig har verken kompetanse eller lov til å foreta en slik kontroll.*

*Tilstanden er vurdert ut fra den forenklete og begrensede kontrollen som forskriften inneholder. El-anlegget kan ha feil og mangler som en slik forenklet undersøkelse ikke vil avdekke. Vær derfor oppmerksom på denne risikoen, og søk videre veiledning eller få en fullstendig kontroll utført av registrert elektrovirksomhet.*

##### Beskrivelse

Sikringskap med automatsikringer som er montert i sportsbod/teknisk

1. Foreligger det eltilsynsrapport de siste 5 år, og det er ikke foretatt arbeid på anlegget etter denne, utenom retting av eventuelle avvik i eltilsynsrapport (dvs en el-tilsynsrapport uten avvik)?  
**Nei**

### Spørsmål til eier

2. Når ble det elektriske anlegget installert eller sist gang totalt rehabilitert (årstall)? Med totalt rehabilitert menes fullstendig utskiftet anlegg fra inntakssikring og videre.  
**2013**
3. Er alle elektriske arbeider/anlegg i boligen utført av en registrert elektroinstallasjonsvirksomhet?  
**Ja**
4. Er det elektriske anlegget utført eller er det foretatt tilleggsarbeider på det elektriske anlegget etter 1.1.1999?  
**Ja**  
Eksisterer det samsvarserklæring?  
**Ja**
5. Foreligger det kontrollrapport fra offentlig myndighet – Det Lokale Eltilsyn (DLE) eller eventuelt andre tilsvarende kontrollinstanser med avvik som ikke er utbedret eller kontrollen er over 5 år?  
**Nei**
6. Forekommer det ofte at sikringene løses ut?  
**Nei**
7. Har det vært brann, branntiløp eller varmgang (for eksempel termiske skader på deksler, kontaktpunkter eller lignende) i boligens elektriske anlegg?  
**Nei**

### Generelt om anlegget

8. Er det tegn til at det har vært termiske skader (tegn på varmgang) på kabler, brytere, downlights, stikkontakter og elektrisk utstyr? Sjekke samtidig tilstanden på elektrisk tilkobling av varmtvannsbereider, jmfør eget punkt under varmtvannstank  
**Nei**
9. Er der synlig defekter på kabler eller er disse ikke tilstrekkelig festet?  
**Nei**

### Inntak og sikringskap

10. Er det tegn på at kabelinnføringer og hull i inntak og sikringskap ikke er tette, så langt dette er mulig å sjekke uten å fjerne kapslinger?  
**Nei**
11. Finnes det kursfortegnelse, og er den i samsvar med antall sikringer?  
**Ja**
12. Foreta en helhetsvurdering av det elektriske anlegget, dets alder, allmenne tilstand og fare for liv og helse. Bør det elektriske anlegget ha en utvidet el-kontroll?  
**Ja Alle anlegg som ikke har hatt el-kontroll dei siste 5 årene bør få dette utført**

Oppdragsnr.: 18970-2102

Befaringsdato: 16.04.2026

Side: 12 av 21

Tråstølsvegen 181, 5710 SKULESTADMO  
Gnr 59 - Bnr 85  
4621 VOSS

Abbedissen Taksering AS  
Dugstadfossen 26  
5710 SKULESTADMO  
Norsk takst

## Tilstandsrapport



- Det er tegn på avvik i branncelleinndeling ut ifra dagens byggtkniske forskrift.
  - Eiendommen ligger i et rasfarlig /skredutsatt område i henhold til kommunedelsplan/NVE.
- Overvann

### TOMTEFORHOLD

#### Byggegrunn

**Beskrivelse**  
Det er byggegrunn av sprengsteinsfylling.

#### TG 1 Grunnmur og fundamenter

**Beskrivelse**  
Bygningen har betonggrunnmur. Det er stripefundamenter av betong under grunnmur.

#### TG 0 Terrenforhold

**Beskrivelse**  
Tomta er opparbeida

#### TG 1 Utvendige vann- og avløpsledninger

**Beskrivelse**  
Utvendige avløpsrør er av plast og er fra 2013. Det er offentlig avløp via private stikkledninger. Utvendige vannledninger er av plast (PEL) og er fra 2013. Det er offentlig vannforsyning via private stikkledninger.

### FORHOLD SOM ÅPENBART KAN MEDFØRE FARE FOR HELSE, MILJØ OG SIKKERHET

*Dette punktet inneholder tydelige og lett synlige forhold ved boligen som åpenbart kan påvirke helse, miljø og sikkerhet, og som bygningssakkyndige har oppdaget. Terskelen for hva som anses som åpenbart er høy, og det utføres ikke undersøkelser med sikte på å avdekke slike forhold. Punktet omfatter ikke skjulte eller ikke-synlige forhold, tekniske vurderinger eller forhold som krever spesialundersøkelser. Forhold vurderes etter byggtknisk forskrift på befaringstidspunktet. Røykvarslere og håndholdt brannslukningsutstyr vurderes etter gjeldende forskrift om brannforebygging.*

#### Helse, miljø og sikkerhet

**Beskrivelse**  
Selveier fritidsbolig (tomannsbolig) som er oppført i 2013

**Vurdering av avvik:**

Oppdragsnr.: 18970-2102

Befaringsdato: 16.04.2026

Side: 13 av 21

Tråstølsvegen 181, 5710 SKULESTADMO  
Gnr 59 - Bnr 85  
4621 VOSS

Abbedissen Taksering AS  
Dugstadfossen 26  
5710 SKULESTADMO  
Norsk takst

## Arealer, byggetegninger og brannceller

Standard gjeldende fra 01.01.2024

Arealmålinger og arealoppsett er basert på Norsk standard 3940:2023 Areal- og volum-beregninger av bygninger. Arealet gjelder for tidspunktet da boligen ble målt

### Hva er måleverdig areal?

Arealet i rommet må ha minst 1,90 m fri høyde over gulvet og minst bredde på 0,60 m. Et loft med skråtak vil for eksempel bare få registrert målbart areal der høyden er minst 1,90 m og bredden minst 0,60 m. Rommet må ha dør eller luke, og gangbart gulv.

### Hva er bruksareal?

**BRA = BRA-i + BRA-e + BRA-b**

Bruksarealet for bygningen er bruttoarealet minus arealet som opptas av yttervegger.

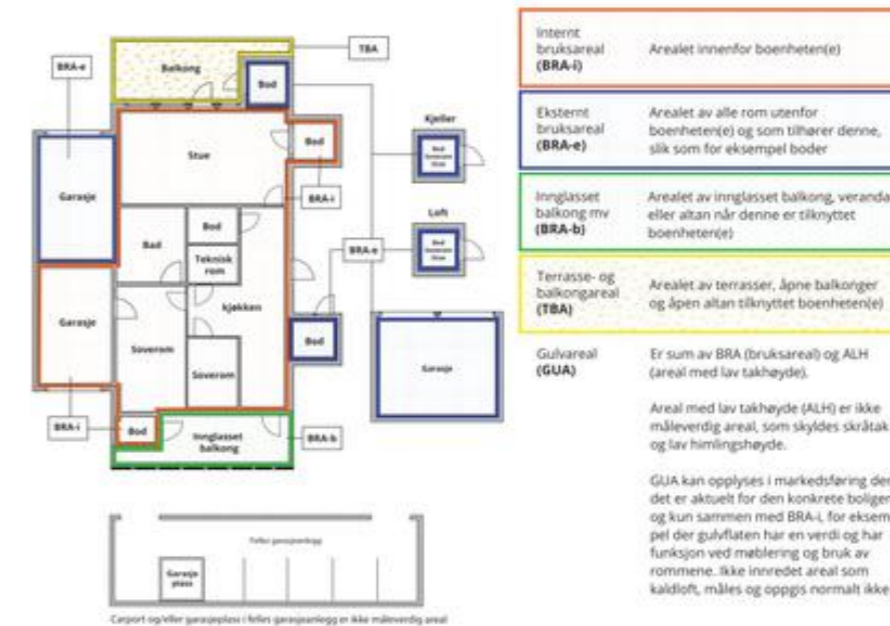

### Arealet kan ikke alltid fastsettes nøyaktig

Areal kan være komplisert eller umulig å måle opp nøyaktig fordi det er vanskelig å fastslå tykkelsen på innervegger, skjevheter i og utforming av bygningsskruksjoner som karnapp, buer og vinkler som ikke er rette, åpne rom over flere etasjer og så videre.

Eiendommens markedsverdi kan ikke baseres på en matematisk beregning basert på antall kvadratmeter opplyst i rapporten. Opplysninger om areal kan altså ikke alene benyttes for å beregne eiendommens verdi.

### Den bygningssakkyndige kan avdekke eventuelle bruksendringer og avvik i branncelleinndeling

Den bygningssakkyndige ser på byggetegninger hvis de er tilgjengelige og dette er en del av oppdraget, og vurderer bruken av boligen opp mot tegningene. Hvis den bygningssakkyndig avdekker at en bolig ikke ser ut til å være delt opp i brannceller etter kravene i byggtknisk forskrift på befaringstidspunktet, skal det opplyses om dette.

Reglene om bruksendring og brannceller kan være kompliserte. Søk videre faglige råd om rapporten ikke gir deg svar. Den bygningssakkyndige kan ikke vurdere og svare på alle spørsmål, og kan heller ikke vite om kommunen kan gi unntak for kravene som gjelder. [Vil du vite mer?](#)

Oppdragsnr.: 18970-2102

Befaringsdato: 16.04.2026

Side: 14 av 21

Tråstølsvegen 181, 5710 SKULESTADMO  
Gnr 59 - Bnr 85  
4621 VOSS

Abbedissen Taksering AS  
Dugstadfossen 26  
5710 SKULESTADMO



## Arealer

### Fritidsbolig

Etasje	Bruksareal BRA m <sup>2</sup>			SUM	Terrasse- og balkongareal (TBA)
	Internt bruksareal (BRA-i)	Eksternt bruksareal (BRA-e)	Innglasset balkong (BRA-b)		
1. Etasje	74	5		79	40
<b>SUM</b>	<b>74</b>	<b>5</b>			<b>40</b>
<b>SUM BRA</b>	<b>79</b>				

### Romfordeling

Etasje	Internt bruksareal (BRA-i)	Eksternt bruksareal (BRA-e)	Innglasset balkong (BRA-b)
1. Etasje	Hall (7,3 kvm), toalettrom (3,3 kvm), stue/kjøkken (30,6 kvm), bad (7,2 kvm), badstue (1,9 kvm), soverom (5,9 kvm), soverom 2 (8 kvm), soverom 3 (6,6 kvm)	Sportsod/teknisk (4,7 kvm)	

### Kommentar

Arealene er oppmålt ved bruk av håndholdt lasermåler.  
Arealen oppgitt for rom er ca. og avvik kan forekomme. Arealene kan ikke summeres for å kontrollere BRA da innervegger, sjakter mm er ikke medregnet i disse arealene.

Altan i front med utgang fra stue  
Platting ved inngang

### Lovlighet

#### Byggetegninger

Det foreligger godkjente og byggemeldte tegninger, som stemmer med dagens bruk  
*Kommentar:* Tegninger er fremlagt

#### Nyere håndverkstjenester

Er det ifølge eier utført håndverkstjenester på boligen siste 5 år?

Ja  Nei

Tråstølsvegen 181, 5710 SKULESTADMO  
Gnr 59 - Bnr 85  
4621 VOSS

Abbedissen Taksering AS  
Dugstadfossen 26  
5710 SKULESTADMO



## Befarings - og eiendomsopplysninger

### Befaring

Dato	Til stede	Rolle
16.4.2026	Ken Abbedissen	Takstingeniør
	Nøkler utlevert	

### Matrikkeldata

Kommune	gnr.	bnr.	fnr.	snr.	Areal	Kilde	Eieforhold
4621 VOSS	59	85		3	2427 m <sup>2</sup>	Tomtearealet er basert på informasjon fra Eiendomsregisteret.	Eiet

### Adresse

Tråstølsvegen 181

### Hjemmelshaver

Espeland Kjersti, Morvik Martin

### Kommentar

Felles for sameie

### Eierandel

79 / 748

Tråstølsvegen 181, 5710 SKULESTADMO  
Gnr 59 - Bnr 85  
4621 VOSS

Abbedissen Taksering AS  
Dugstadfossen 26  
5710 SKULESTADMO



## Eiendomsopplysninger

### Beliggenhet

Utsikt frå leiligheita mot skianlegga og tilkomstvegen.  
Avstand til Voss sentrum er 6 km.  
Skitrekk for barn like ved Bavallstunet. Kort veg til kjøpesenter i Skulestadmo.  
Leiligheita kan utleigast gjennom Bavallstunet i den tid den ikkje vert nytta av eigar (står fritt til og leie ut på egen hånd, ikkje pliktig utleie i Bavallstunet)  
Pliktig medlemskap i Tråstølen Hytteeigarlag.

### Adkomstvei

Eiendommen har adkomst via offentlig vei eller gate.

### Tilknytning vann

Eiendommen er tilknyttet offentlig vannforsyning via private stikkledninger.

### Tilknytning avløp

Eiendommen er tilknyttet offentlig avløpsnett via private stikkledninger.

### Regulering

Eiendommen ligger i et område regulert til boligbyggelse.

### Om tomten

Eigande tomt

### Tinglyste/andre forhold

Det er ikkje opplyst om noen spesielle forhold vedrørende eigedommen.  
Ved avhending av eigedommen vert det gjort oppmerksom på selgars opplysningsplikt og kjøpers evt undersøkelsesplikt i hht. lov om avhending av fast eiendom.

### Servitutter

Det er ikkje opplyst om reguleringsmessige forhold og servitutter som vil ha vesentlig innvirkning på eigedommen

### Konsejnsjonsplikt

Det føreligg ikkje konsejnsjonsplikt på eigedommen

## Kilder og vedlegg

### Dokumenter

Beskrivelse	Dato	Kommentar	Status	Sider	Vedlagt
Egenerklæring	13.04.2026		Gjennomgått		Nei
Tegninger	01.03.2012		Gjennomgått		Nei
Eiendomsverdi.no	16.04.2026		Gjennomgått		Nei
Situasjonskart	16.04.2026		Gjennomgått		Nei
Ferdigattest	16.11.2015		Gjennomgått		Nei

Tråstølsvegen 181, 5710 SKULESTADMO  
Gnr 59 - Bnr 85  
4621 VOSS

Abbedissen Taksering AS  
Dugstadfossen 26  
5710 SKULESTADMO



## Revisjoner

Versjon	Ny versjon	Kommentar
1	24.04.2026	

For gyldighet på rapporten se forside

Tråstølsvegen 181, 5710 SKULESTADMO  
Gnr 59 - Bnr 85  
4621 VOSS

Abbedissen Taksering AS  
Dugstadfossen 26  
5710 SKULESTADMO



## Tilstandsrapportens avgrensninger

### STRUKTUR•REFERANSENVÅ•TILSTANDSGRADER

- Rapporten er basert på innholdskrav i Forskrift til avhendingslova (tryggere bolighandel). Formålet er å gi en tilstandsanalyse til bruk for den som bestiller og/eller i et salg til forbruker, og ikke for andre tredjeparter. Rapportens struktur, metode og begrepsbruk følger i hovedsak Norsk Standard NS 3600:2018 (Teknisk tilstandsanalyse ved omsetning av bolig), samt Takstbransjens retningslinjer for arealmåling når det gjelder fordeling mellom P-areal og S-areal.
- Tilbakeholdt eller uriktig informasjon som har betydning for vurderingen, er ikke bygningssakkyndiges ansvar. Rapporten beskriver avvik, altså en tilstand som er dårligere enn referansenivået. Rapporten framhever normalt ikke positive sider ved boligen ut over det som fremgår av tilstandsgradene.
- Tilstanden angis i rapporten og gir uttrykk for en gitt forventet tilstand blant annet vurdert ut fra alder og normal bruk slik:

i) **Tilstandsgrad 0, TG0:** Ingen avvik eller skader. I tillegg må bygningsdelen være tilnærmet ny, mindre enn 5 år, og det foreligger dokumentasjon på faglig god utførelse.

ii) **Tilstandsgrad 1, TG1:** Mindre avvik. Normal slitasje. Strakstiltak ikke nødvendig. TG1 kan gis når bygningsdelen er tilnærmet ny og det ikke foreligger dokumentasjon på faglig god utførelse.

iii) **Tilstandsgrad 2, TG2:** Vesentlige avvik, og mindre avvik som etter NS 3600 gir TG 2, men som ikke nødvendigvis krever umiddelbare tiltak. Konstruksjonen har normalt enten feil utførelse, en skade eller symptomer på skade, sterk slitasje eller nedsatt funksjon. Vedlikehold eller tiltak trengs i nær fremtid, det er grunn til å varsle fare for skader på grunn av alder eller overvåke spesielt på grunn av fare for større skade eller følgeskade. For skjulte konstruksjoner vil alder i seg selv være et symptom som kan gi TG2. For synlige konstruksjoner kan alder sammen med andre symptomer og momenter gi TG2. Avvik under TG2 kan gis sjablongmessig anslag.

iv) **Tilstandsgrad 3, TG3:** Store eller alvorlige avvik. Kraftige symptomer på forhold som man må regne med trenger utbedring straks eller innen kort tid. Påvist funksjonssvikt eller sammenbrudd. Avvik under TG3 skal gis sjablongmessig anslag.

v) **Tilstandsgrad TGIU:** Ikke undersøkt/ikke tilgjengelig for undersøkelse.

- Ved TG0 og TG1 gis det normalt ingen begrunnelse for valg av tilstandsgrad, fordi bygningen eller bygningsdelen da bare har normal slitasje. For anbefalte tiltak ved TG2 og TG3 må bruker av rapporten vurdere om tiltakene er nødvendige og lønnsomme. Hva det vil koste å utbedre rom eller bygningsdeler er et sjablongmessig anslag basert på registrert avvik og angitte tiltak i rapporten. Anslaget er gitt på generelt grunnlag og basert på erfaringstall i fem intervaller, og kan ikke forveksles med en konkret vurdering og tilbud fra en entreprenør eller håndverker. Det må eventuelt innhentes tilbud for en nærmere undersøkelse, og konkret og nøyaktig vurdering av utbedringskostnad. Kostnader til ikke oppdagede avvik/utbedringer/feil kan forekomme. Utbedringskostnad avhenger av personlige preferanser og markedspris på materialer og tjenesteyter.

### PRESISERINGER

- Avvik vurderes ut fra tekniske forskrifter på godkjenningstidspunktet for bygget. Noen bygningsdeler vurderes etter gjeldende teknisk forskrift på befaringstidspunktet. Dette gjelder blant annet:

i) Bad, vaskerom (våtrom)

ii) Forhold rundt brann, rømming, sikkerhet, for eksempel rekkverkshøyder/åpninger, ulovlige bruksendringer, brannceller mv.

- For skjulte konstruksjoner slik som vann og avløp uten dokumentasjon, er kvalitet og alder vurdert.

- Fastmonterte installasjoner, for eksempel innfelt belysning (downlights), demonteres ikke for å sjekke dampsperran bak. Dette av hensyn til bygningssakkyndiges kompetanse og risikoen for skade.

• Kontroll av fukt i konstruksjonen ved hulltaking i bad og vaskerom (våtrom), rom under terreng (kjelleretasje, underetasje og sokkeletasje) eller andre bygningsdeler skjer etter eiers aksept. Hulltaking av våtrom og rom under terreng kan unntaksvis unnlates, se Forskrift til Avhendingsloven.

- Kontroll av romfunksjoner for P-ROM utføres kun når det ikke foreligger godkjente og byggemeldte tegninger, eller når tegninger ikke stemmer med dagens bruk.

- Bygningssakkyndig gir en forenklet vurdering av branntekniske forhold og elektriske installasjoner i boligen dersom det er mer enn fem år siden sist boligen hadde el-tilsyn. Bygningssakkyndig kan anbefale å konsultere offentlige myndigheter eller kvalifisert elektrofaglig fagperson ved behov for grundigere undersøkelser.

### TILLEGGSUNDERSØKELSER

Etter avtale kan tilstandsanalysen utvides til også å omfatte tilleggsundersøkelser utover minimumskravet i forskriften.

### BEFARINGEN

Rapporten gir en vurdering av byggverk og bygningsdeler som bygningssakkyndig har observert, og som fremkommer av Forskrift til avhendingsloven. Rapporten er likevel ingen garanti for at det ikke kan finnes skjulte feil, skader og mangler. NS 3600:2018 (Teknisk tilstandsanalyse ved omsetning av bolig) har undersøkelsesnivå fra 1 til 3, der undersøkelsesnivå 1 er det laveste og baseres på visuell observasjon. Rapporten baseres på undersøkelsesnivå 1 med få unntak (våtrom og rom under terreng). I praksis betyr dette at gjennomføringen av befaringen begrenses som følger:

- Det utføres kun visuelle observasjoner på tilgjengelige flater uten fysiske inngrep (f.eks. riving).

- Flater som er skjult av snø eller på annen måte ikke er tilgjengelig eller skjult, blir ikke kontrollert. Det foretas ikke funksjonsprøving av bygningsdeler, som isolasjon, piper, ventilasjon, el. anlegg, osv.

- Det gis ingen vurdering av boligens tilbehør, hvite- og brunevarer og annet inventar. Dette gjelder også integrert tilbehør.

- Inspisering av yttertak er basert på det som er synlig, normalt på innsiden fra loftet og utvendig fra stige/bakkenivå. Befaring av tak må være sikkerhetsmessig forsvarlig for å kunne gjennomføres.

Oppdragsnr.: 18970-2102

Befaringsdato: 16.04.2026

Side: 19 av 21

Tråstølsvegen 181, 5710 SKULESTADMO  
Gnr 59 - Bnr 85  
4621 VOSS

Abbedissen Taksering AS  
Dugstadfossen 26  
5710 SKULESTADMO



## Tilstandsrapportens avgrensninger

- Stikkprøvetakninger er utvalgt tilfeldig og kan innebære kontroll under overflaten med spiss redskap eller lignende.

### UTTRYKK OG DEFINISJONER

- Tilstand: Byggverkets eller bygningsdelens tekniske, funksjonelle eller estetiske status på et gitt tidspunkt.

- Symptom: Observerbart forhold som gir indikasjon på hvilken tilstand et byggverk eller en bygningsdel befinner seg i. Benyttes ved beskrivelse av avvik.

- Skadegjørerere: Zoologiske eller biologiske skadegjørerere, i hovedsak råte, sopp og skadedyr.

- Fuktsøk: Overflatesøk med egnet søkeutstyr (fuktindikator) eller visuelle observasjoner.

- Fuktmåling: Måling av fuktinnhold i materiale eller i bakenforliggende konstruksjon ved bruk av egnet måleutstyr (blant annet hammerelektrode og pigger).

- Utvidet fuktsøk (hulltaking): Boring av hull for inspeksjon og fuktmåling i risikoutsatte konstruksjoner, primært i tilstøtende vegger til bad, utforede kjellervegger og eventuelt i oppforede kjellergulv.

- Normal slitasjegrade: Forventet nedslitting av materiale i overflaten som er basert på enkle visuelle observasjoner. Kan vurderes sammen med bygningsdelens alder.

- Forventet gjenværende brukstid: Anslått tid et byggverk eller en del av et byggverk fortsatt vil være tjenlig for sitt formål (NS3600, Termer og definisjoner punkt 3.9)

### AREALBEREGNING FOR BOENHETER

- Areal fastsettes etter Forskrift til avhendingsloven og Norsk Standard 3940 Areal- og volum-beregninger av bygninger fra 2023.

- Areal oppgis i hele kvadratmeter i rapporten, og gjelder for det tidspunkt oppmålingen fant sted.

- Bruksareal (BRA) er det måleverdige arealet som er innenfor omsluttede vegger målt i gulvhøyde (bruttoareal minus arealet som opptas av yttervegger). I tillegg til gulvhøyde gjelder regler om fri bredde for at arealet skal være måleverdig, med betydning for BRA av for eksempel loft med skråtak. BRA består av internt bruksareal (BRA-i), eksternt bruksareal (BRA-e) og innglasset balkong mv (BRA-b). Terrasse- og balkongareal (TBA) opplyses der tilstandsrapporten skal benyttes i boligomsetningen og der det er aktuelt. I tillegg kan gulvareal (GUA) og areal med lav takhøyde (ALH) opplyses sammen med BRA der det er aktuelt og en del av oppdraget. Rom skal ha atkomst og gangbart gulv for å kunne regnes som BRA/måleverdig areal.
- Arealet måles og oppgis dersom arealet oppfyller krav til måleverdighet.

Oppdragsnr.: 18970-2102

Befaringsdato: 16.04.2026

Side: 20 av 21

- Arealet måles og oppgis dersom arealet oppfyller krav til måleverdighet, slik som at arealet må ha minst en bredde på 0,6m og minst en høyde på 1,9 m osv. Et rom kan være i strid med teknisk forskrift og mangle godkjenning hos kommunen for den aktuelle bruken, uten at dette får betydning for om arealet måles og oppgis i tilstandsrapporten. Når arealet måles tas det ikke hensyn til om arealet er lovlig oppført eller om bruken er lovlig, bruksendringer, lysforhold eller andre sikkerhetsmangler.

- Eiendommens markedsverdi kan ikke baseres på en ren matematisk beregning i forhold til antall kvadratmeter opplyst i rapporten. Opplysninger om areal kan altså ikke alene benyttes for beregning av eiendommens verdi.

- Rom som ligger utenfor boenheten, men som eier har påvist og/eller opplyst at tilhører boenheten, er oppmålt og inkludert i BRA-e. Det er ikke fremvist dokumentasjon på at rommet tilhører boenheten, med mindre dette er angitt særskilt. Rom utenfor boenheten kan omdisponeres av borettslaget/sameiet og dette kan påvirke boligens BRA. Vær oppmerksom på at NS 3940:2023 og eierseksjonsloven har ulik definisjon av fellesareal. Ved arealmåling gjelder NS 3940:2023 som definerer fellesareal slik: "Delen av bygning som brukes av to eller flere bruksenheter eller til bygningens forvaltning, drift eller vedlikehold.

- Se øvrig informasjon om areal i rapporten, Norsk Standard 3940 (2012 og 2023) og veiledningen til disse.

### PERSONVERN

IVerdi AS, bygningssakkyndig og takstforetaket behandler personopplysninger som bygningssakkyndig trenger for å kunne utarbeide rapporten. Personvernerklæring med informasjon om bruk av personopplysninger og dine rettigheter finner du her [Personvernerklæring - IVerdi](#)

### DELING AV PERSONOPPLYSNINGER FOR TRYGGERE BOLIGHANDEL OG MULIG RESERVASJON

Norsk takst og deres samarbeidspartnere benytter personopplysninger fra rapporten for analyse- og statistikkformål, samt utvikling og drift av produkter og tjenester for takstbransjen og andre aktører i boligomsetningen. Les mer om dette og hvordan du kan reservere deg på <https://www.norsktakst.no/norsk/om-norsk-takst/personvernerklæring/reservasjon/>

Vendu lager en boliganalyse basert på opplysninger fra rapporten. Les mer om dette og hvordan du kan reservere deg her: <https://samtykke.vendu.no/LI7605>

### KLAGEORDNING FOR FORBRUKERE

Er du som forbruker misfornøyd med bygningssakkyndiges arbeid eller

Tråstølsvegen 181, 5710 SKULESTADMO  
Gnr 59 - Bnr 85  
4621 VOSS

Abbedissen Taksering AS  
Dugstadfossen 26  
5710 SKULESTADMO



## Tilstandsrapportens avgrensninger

opptreden ved taksering av bolig eller fritidshus, se  
[www.takstklagenemnd.no](http://www.takstklagenemnd.no) for mer informasjon



## Energiattest



Adresse <b>Tråstølsvegen 181, 5710 SKULESTADMO</b>	
Dato for energimerking <b>15.04.2026</b>	Merkenummer <b>Energiattest-2026-281934</b>
Bygningskategori <b>Småhus</b>	Bygningsnummer <b>300333713</b>
Gårdsnummer <b>59</b>	Bruksnummer <b>85</b>
Seksjonsnummer <b>3</b>	Bruksenhetsnummer <b>H0101</b>



### Energikarakteren

Energikarakteren angir hvor energieffektiv boligen er, inkludert oppvarmingsanlegget. Energikarakteren er beregnet ut fra den typiske energibruken for boligtypen. Beregningene er gjort ut fra normal bruk ved et gjennomsnittlig klima. Det er boligens energimessige standard og ikke bruken som bestemmer energikarakteren. Boligdata i denne attesten er beregnet ut fra opplysninger som er gitt av boligeier. Der opplysninger ikke er oppgitt, brukes typiske standardverdier for den aktuelle bygningstypen.



### Boliginformasjon

Byggeår <b>2012</b>	Bygningstype <b>Fritidsbolig</b>
Bruksareal <b>78,0 m<sup>2</sup></b>	Oppvarmet bruksareal <b>78,0 m<sup>2</sup></b>
Oppvarmet etasje <b>1</b>	Bygningsmateriale <b>Tre</b>
Oppvarming <b>Elektrisitet, Ved</b>	
Ventilasjon <b>Balansert ventilasjon</b>	



### Energi

Beregnet vektet levert energi i normert klima er et nøkkeltall for å vurdere en bygningens energieffektivitet, der ulike energibærere (strøm, fjernvarme, varmepumpe) vektet ulikt.

#### Beregnet vektet levert energi i normert klima

Pr. KVM pr. år  
**120,56 kWh/m<sup>2</sup>**

#### Beregnet levert energi i lokalt klima

Pr. KVM pr. år  
**120,56 kWh/m<sup>2</sup>**

Totalt levert pr. år  
**9 663 kWh**



## Tråstølsvegen 181, 5710 SKULESTADMO

 <b>Detaljer</b>	
Bygningsform <b>Nei</b>	Vegger <b>Nei</b>
Vindu <b>Nei</b>	Gulv <b>Nei</b>
Takkonstruksjon <b>Nei</b>	Ytterdører <b>Nei</b>
Energibruk <b>Nei</b>	Lekkasjetall <b>Nei</b>
Solceller <b>Nei</b>	



## Tråstølsvegen 181, 5710 SKULESTADMO



### Tiltak

#### Tiltak utendørs

##### Tiltak 1: Skifte til sparepærer på utebelysning

Sparepærer på 5, 7, 11, 15, og 20 W tilsvarer glødelamper på henholdsvis 25, 40, 60, 75 og 100 W. Sparepærer gir like mye lys som vanlige glødelamper, men bruker bare rundt 20% av energien. De varer dessuten lenger, 8.000-15.000 timer mot 1.000 - 2.500 timer for glødelamper.

##### Tiltak 2: Montere urbryter på motorvarmer

Det monteres urbryter (koblingsur) på motorvarmeren slik at den ikke står på mer enn nødvendig.

##### Tiltak 3: Montere automatikk på utebelysning

Det kan monteres fotocelle på utebelysningen slik at det automatisk går av/på etter dagslyset/mørket. Eller det kan monteres bevegelsessensor slik at lyset kun går på ved bevegelse og slås av automatisk etter forhåndsinnstilt tid.

##### Tiltak 4: Termostat- og nedbørsstyring av snøsmelteanlegg

Snøsmelteanlegget er kun manuelt styrt, eller styres kun etter lufttemperatur. Det installeres automatikk slik at snøsmelteanlegget både er temperatur- og nedbørsstyrt. Det kan være i form av en temperatur- og snøføler i bakken, med temperatur- og fuktføler i luften. Snøsmelteanlegget aktiveres kun ved behov dvs. når det registreres nedbør og kulde samtidig.

#### Brukertilta

##### Tiltak 5: Vask med fulle maskiner

Fyll opp vaske- og oppvaskmaskinen før bruk. De fleste maskiner bruker like mye energi enten de er fulle eller ikke.

##### Tiltak 6: Slå el.apparater helt av

Elektriske apparater som har stand-by modus trekker strøm selv når de ikke er i bruk, og må derfor slås helt av.

##### Tiltak 7: Velg hvitevarer med lavt forbruk

Når du skal kjøpe nye hvitevarer så velg et produkt med lavt strømforbruk. Produktene deles inn i energiklasser fra A til G, hvor A er det minst energikrevende. Mange produsenter tilbyr nå varer som går ekstra langt i å være energieffektive. A+ og det enda bedre A++ er merkinger som har kommet for å skille de gode fra de ekstra gode produktene.

##### Tiltak 8: Redusér innnetemperaturen

Ha en moderat innnetemperatur, for hver grad temperatursenkning reduseres oppvarmingsbehovet med 5 %. Mennesker er også varmekilder; jo flere gjester – desto større grunn til å dempe varmen. Ha lavere temperatur i rom som brukes sjelden eller bare deler av døgnet. Monter tetningslister rundt trekkfulle vinduer og dører (kan sjekkes ved bruk av myggspiral/røyk eller stearinlys). Sett ikke møbler foran varmeovner, det hindrer varmen i å sirkulere. Trekk for gardiner og persienner om kvelden, det reduserer varmetap gjennom vinduene.

**Tiltak 9: Spar strøm på kjøkkenet**

Ikke la vannet renne når du vasker opp eller skyller. Bruk kjeler med plan bunn som passer til platen, bruk lokk, kok ikke opp mer vann enn nødvendig og slå ned varmen når det har begynt å koke. Slå av kjøkkenventilatoren når det ikke lenger er behov. Bruk av microbølgeovn til mindre mengder mat er langt mer energisparende enn komfyren. Tin frossenmat i kjøleskapet. Kjøøl- og frys skal avrimes ved behov for å hindre unødvendig energibruk og for høy temperatur inne i skapet / boksen (nye kjølekap har ofte automatisk avriming). Fjern støv på kjøleribber og kompressor på baksiden. Slå av kaffetraker når kaffen er ferdig traktet og bruk termos. Oppvaskmaskinen har innebygde varmelementer for oppvarming av vann og skal kobles til kaldvannet, kobles den til varmtvannet øker energibruken med 20 - 40 % samtidig som enkelte vaske- og skylleprosesser foregår i feil temperatur.

**Tiltak 10: Bruk varmtvann fornuftig**

Bytt til sparedusj hvis du ikke har. For å finne ut om du bør bytte til sparedusj eller allerede har sparedusj kan du ta tiden på fylling av ei vaskebøtte; nye sparedusjer har et forbruk på kun 9 liter per minutt. Ta dusj i stedet for karbad. Skift pakning på dryppende kraner. Dersom varmtvannsberederen har nok kapasitet kan temperaturen i berederen reduseres til 70gr.

**Tiltak 11: Luft kort og effektivt**

Ikke la vinduer stå på gløtt over lengre tid. Luft heller kort og effektivt, da får du raskt skifta lufta i rommet og du unngår nedkjøling av gulv, tak og vegger.

**Tiltak 12: Tiltak utendørs**

Monter urbryter (koblingsur) på motorvarmeren slik at den ikke står på mer enn nødvendig. Skift til sparepærer. Sparepærer på 5, 7, 11, 15, og 20 W tilsvarer glødelamper på henholdsvis 25, 40, 60, 75 og 100 W, og de varer dessuten lenger, 8.000-15.000 timer mot 1.000-2.500 timer for glødelamper. Det kan monteres fotocelle på utebelysningen slik at det automatisk går av/på etter dagslyset/mørket. Eller det kan monteres bevegelsessensor slik at lyset kun går på ved bevegelse og slås av automatisk etter forhåndsinnstilt tid. For snøsmelteanlegg som kun er manuelt styrt av/på eller ift. Lufttemperatur kan det installeres automatikk slik at snøsmelteanlegget både er temperatur- og nedbørsstyrt dvs. når det registreres nedbør og kulde samtidig.

**Tiltak 13: Slå av lyset og bruk sparepærer**

Slå av lys i rom som ikke er i bruk. Utnytt dagslyset. Bruk sparepærer, spesielt til utelys og rom som er kalde eller bare delvis oppvarmet.

**Tiltak 14: Fyr riktig med ved**

Bruk tørr ved, god trekk, og legg ikke i for mye av gangen. Fyring i åpen peis er mest for kosens skyld. Hold spjeldet lukket når ovnen/peisen ikke er i bruk.

**Tiltak 15: Følg med på energibruken i boligen**

Gjør det til en vane å følge med energiforbruket. Les av måleren månedlig eller oftere for å være bevisst energibruken. Ca halvparten av boligens energibruk går til oppvarming.

**Tiltak på elektriske anlegg****Tiltak 16: Temperatur- og tidsstyring av panelovner**

Evt. eldre elektriske varmeovner uten termostat skiftes ut med nye termostatregulerte ovner med tidsstyring, eller det ettermonteres termostat / spareplugg på eksisterende ovn. Dersom mange ovner skiftes ut bør det vurderes et system hvor temperatur og tidsinnstillinger i ulike rom i boligen styres fra en sentral enhet.

**Tiltak på varmeanlegg****Tiltak 17: Installere varmepumpe (fra berg, jord, vann, eller uteluft til vannbårent system)**

Det er vannbåren varme i boligen i form av et radiatoranlegg eller et gulvvarmeanlegg. Det kan vurderes å installere en varmepumpe dersom forholdene ligger godt til rette for dette, hvor "gratis" varme hentes fra enten berg/grunnvann (borebrønner), jord, sjøvann eller uteluft. Varmepumpen erstatter da store deler av energileveransen fra dagens kjelanlegg. For hver kilowattime varmpumpen bruker i strøm, gir den 3 - 4 kilowattimer i varmeutbytte. Varmepumpen kan også benyttes til forvarming av tappevann. En varmepumpe dimensjoneres normalt ikke for dekke hele effektbehovet, og eksisterende kjelanlegg vil derfor fungere som spisslast i de kaldeste periodene.

**Tiltak 18: Isolering av varmerør, ventiler, pumper**

Eventuelle rørnett, rørbend, ventiler, pumpehus etc som er uisolerte bør isoleres for å redusere unødvendig varmetap. På ventiler og komponenter kan det monteres avtagbare isoleringsputer. Det vil da i tillegg være enklere å oppnå ønsket turtemperatur i hele anlegget.

**Om grunnlaget for energimerket**

Enova er ansvarlig for energimerkeordningen. Energimerket beregnes på grunnlag av oppgitte opplysninger om boligen. For informasjon som ikke er oppgitt, brukes typiske standardverdier for den aktuelle bygningstypen fra tidsperioden den ble bygd i. Beregningsmetodene for energikarakteren baserer seg på NS 3031.

<https://www.enova.no/energimerking>

**Spørsmål om energiattesten**

Spørsmål om energiattesten, energimerkeordningen eller gjennomføring av energieffektivisering og tilskuddsordninger kan rettes til Enova Svarer.

For ytterligere råd og veiledning om effektiv energibruk se våre nettsider.

<https://www.enova.no>

## VEDTEKTER FOR SAMEIET NR 3 I NEDRE TRÅSTØLEN 1

Vedtatt i sameiermøte den / 03 i henhold til Lov om eierseksjoner av 23.mai 1997 nr 31.

### § 1. Formål

Sameiet består av 5 eierseksjoner i henhold til oppdelingsbegjæring tinglyst 25.01.13. Sameiet har til formål å ivareta seksjonseiernes fellesinteresser og administrasjon av eiendommen gnr 59 bnr 85 seksjon 1 – 10 i Voss Kommune med fellesanlegg av enhver art.

### § 2 Organisering av sameiet og råderett.

Alle seksjonseiere skal være medlem av sameiet og seksjonen kan ikke skilles fra deltakerinteressen i sameiet. Hver seksjonseier får skjøte på sin seksjon, med full disposisjonsrett til den boenheten som er knyttet til seksjonen. Seksjonene kan fritt omsettes, pantsettes eller disponeres på annen måte, forutsatt at eierne overholder bestemmelsene i vedtektene og generelle ordensregler fastsatt av sameiermøtet, jfr. Paragraf 6 om godkjenning. Bruksenheten må ikke nyttes slik at den er til unødig eller urimelig ulempe for brukerne av andre seksjoner. Fellesanleggene må ikke nyttes slik at andre brukere unødig eller urimelig hindres i den bruk av anlegget som er avtalt eller forutsatt. Både utvendige og innvendige bygningsmessige forandringer og installasjoner skal meldes til styret.

### § 3 Fellesutgifter

Fellesutgiftene skal fordeles mellom seksjonseierne etter størrelse på sameiebrøken-. For betaling av fellesutgiftene gjelder samme regler for misligholdelse som for husleieinnbetaling ifølge Husleieloven.

### § 4 Vedlikehold.

Innvendig vedlikehold av egen seksjon samt andre rom som hører inn under seksjonen, påhviler fullt og helt den enkelte seksjonseier. For vann- og avløpsledninger regnes fra og med forgrenings punktet inn til seksjonen, og for elektriske ledninger regnes fra og med boligseksjonens sikringsboks. Døren til den enkelte seksjon og seksjonens vinduer vedlikeholdes av den enkelte seksjonseier. Øvrig ytre vedlikehold av eiendommen med bygninger fellesarealer, anlegg og utstyr er sameiets ansvar. Ved manglende indre og ytre vedlikehold hos seksjonseier, kan styret etter tre måneders varsel la dette utføres for seksjonseiers regning.

### § 5. Vedlikeholdsfond

Sameiermøtet oppretter et fond til dekning av påregnelige, fremtidige vedlikeholdsutgifter. De beløp seksjonseierne skal innbetale til fondet innkreves i den månedlige innbetaling til dekning av fellesutgiftene.

### § 6 Godkjenning av sameiere.

Erverver av seksjon og leietaker av bruksenhet må meldes til styret for godkjenning. Godkjenning kan ikke nektes uten saklig grunn.

### § 7 Styret

Sameiet skal ha et styre som skal bestå av en leder og 2 andre medlemmer med 2 varamedlemmer. Funksjonstiden for styreleder og de øvrige styremedlemmer er to år, dog slik at 1 av medlemmene etter loddtrekning trer ut etter første driftsår. Styreleder, styremedlem og varamedlem kan gjenvelges. Varamedlemmene velges for ett år om gangen.

### § 8 Styrets vedtak.

Styret står for forvaltningen av felles anliggender i samsvar med lov om eierseksjoner av 23. mai 1997 nr 31, sameiets vedtekter og vedtak av sameiermøtet. Styret kan treffe vedtak når minst to medlemmer er til stede. Vedtak treffes med alminnelig flertall. Ved stemmelikhet gjør lederens stemme utslaget.

### §9 Firmategning

Styrets leder og et styremedlem i fellesskap tegner sameiet.

### §10 Sameiermøte.

Den øverste myndighet i sameiet utøves av sameiermøtet. Ordinært sameiermøte holdes hvert år innen 30/4 Ekstraordinært sameiermøte holdes når styret finner det nødvendig eller når en av av sameierne, skriftlig krever det, og samtidig oppgir hvilke saker de ønsker behandlet. Innkalling til sameiermøte skal skje skriftlig til medlemmene med varsel på minst 8 dager, mest 20 dager. Ekstraordinært sameiermøte kan likevel, om det er nødvendig, innkalles med kortere frist som dog skal være minst 3 dager Innkalling kan også gjøres på E-mail. Saker som en sameier ønsker behandlet på det ordinære sameiermøtet, skal nevnes i innkallingen når det settes frem krav om det senest 3 uker før møtet. Skal et forslag som etter lov om eierseksjoner vedtas med minst to tredjedels flertall kunne behandles, må hovedinnholdet være nevnt i innkallingen.

### §11 Saker som skal behandles på ordinært sameiermøte.

På det ordinære sameiermøtet hvert år skal disse saker behandles:

1. Konstituering
2. Årsmelding fra styret
3. Årsregnskap og budsjett
4. Valg av revisor (en av sameierne)
5. Godtgjøring til styret og revisor.
6. Andre saker som er nevnt i innkallingen.

**§ 12 Møteledelse og avstemming**

Sameiermøtet ledes av styrets leder.

Med de unntak som følger av loven eller vedtektene avgjøres all saker med alminnelig flertall av de avgitte stemmer. Ved stemmelikhet gjør møtelederens stemme utslaget. Har han ikke stemt, eller det gjelder valg, avgjøres saken ved loddtrekning.

**§ 13 Om sameiermøtet.**

I sameiermøtet har seksjonseierne stemmerett, med en stemme for hver seksjon de eier. (bare en stemme selv om det er flere eiere). Seksjonseieren har rett til å møte ved fullmektig.

Fullmektigen skal legge frem skriftlig og datert fullmakt.

Fullmakten anses å gjelde førstkommande sameiermøte, med mindre det fremgår at annet er ment. Fullmakten kan når som helst kalles tilbake. Styret og forretningsfører har plikt til å være til stede på sameiermøtet, med mindre det er åpenbart unødvendig eller det foreligger gyldig forfall.

**§ 14 Revisor.**

Ingen av våre tre sameie har krav om revisor. Sameiermøte velger en av seksjonseierne til revisor.

**§15 Sikkerhet**

Sameiet forbeholder seg panterett i hver enkelt seksjon for et beløp på kr 10.000,- til sikkerhet for seksjonseierens økonomiske forpliktelser overfor sameiet, innenfor 90% av kjøpesum.

**§ 16. Mislighold.**

Ved mislighold har styret i sameiet rett til, etter forutgående 14 dagers skriftlig varsel, å gjøre gjeldende alle kreditorrettigheter i h.h.t. panteretten. Dersom en sameier gjør seg skyldig i grovt eller gjentatt vesentlig mislighold, herunder også av ikke-økonomisk art, kan styret med 6 måneders frist kreve at leiligheten fraflyttes og selges.

Som vesentlig mislighold regnes også gjentatt brudd på bestemmelsene i vedtektene og i husordensreglene.

Konf. § 26 i lov om eierseksjoner av 23. mai 1997 nr 31

**§ 17 Bygningsmessige arbeider.**

Utskifting av vinduer og dører, oppsetting av markiser, endring av fasadekledning, endring av utvendige farger etc. skal skje etter en samlet plan for den enkelte bygning og etter forutgående godkjenning av styret.

Tilbygg/påbygg og andre arbeider som skal anmeldes til bygningsmyndighetene, må godkjennes av styret før byggemelding kan sendes. Hvis det søkes om endringer av ikke uvesentlig betydning for de øvrige sameiere, skal styret forelegge spørsmålet for sameiermøtet til avgjørelse. Det er ikke tillatt å montere utvendig parabolantenne/TV-antenne.

Det er sameiets ansvar å vurdere behovet for å anrette gjerde rundt eiendommenes yttergrenser for å hindre tilgang for dyr på beite mv. Dersom det vurderes som nødvendig å bygge slikt gjerde, skal styret fremme forslag for sameiermøtet om dette og deretter besørge organisering av slik gjerdebygging.

**§ 18 Endringer i vedtektene.**

Endringer i sameiets vedtekter kan bare besluttes av sameiermøtet med minst to tredjedeler av de avgitte stemmer.

**§ 19 Forholdet til lov om eierseksjoner.**

For så vidt ikke annet følger av disse vedtekter, gjelder reglene i Lov om eierseksjoner av 23. mai 1997 nr 31.

Akseptert:

Sted og dato

Utkast datert 25.02.14

## Vedtekter for Tråstølen Hytteeigarlag. (sist endret og vedtatt 28.09.2015)

### § 1. Innledning – Navn, Kontorkommune, Medlemskap.

Foreningens navn er Tråstølen Hytteeigarlag. Kontorkommunen er Voss kommune.

Tråstølen Hytteeigarlag, heretter TH, som er en forening, etableres med medlemmer fra alle hytter og seksjonsameier i TH og andre private hytter i området som bruker fellesområder i tilknytning til TH, som da skal være pliktige medlemmer i TH. Hver boenhet representerer 1 stemme hver.

**I tillegg er Voss Resort Prosjektutvikling AS, heretter VRP, som eier hovedveiene Grevlesstølen og Tråstølsvegen og fiberkabel med tilhørende anlegg, medlem som for 5 boenheter og med 5 stemmer. Herunder skal Voss Resort Fjellheisar AS betale sin andel av fellesutgifter til drift og vedlikehold som avtalt i inngått veiavtale mellom VRP og TH.**

Fellessområder utover vei er p.t eiet av Voss Resort Prosjektutvikling AS (VRP). TH er innforstått med at hele eller deler av dette området kan bli overskjøtet, med nødvendige hefter for eventuelt videre utbygging av området, til TH på egnet tidspunkt.

Medlemmene er videre kjent med at stikkveiene fra hovedveiene og til de enkelte eiendommer på stiftelsestidspunktet er eiet av Voss Resort Prosjektutvikling AS. Stikkveiene vil bli overført/overskjøtet til den enkelte eiendom (eiendommene) ved ferdigstilling av prosjektet. Vedlikehold ligger inn under TH uavhengig av formelt eierskap.

Det pliktige medlemskapet følger av den respektive eiendom sin kjøpekontrakt eller annen avtale. Når forholdene ligger til rette for dette skal det plikten til medlemskap i TH tinglyses på den respektive eiendom sammen med et ekstrakt av vedtektene.

Medlemmene (eierne av de respektive eiendommer) iht. 1 avsnitt og deres rettsetterfølgere er pliktige til å være medlem av foreningen, samt på en lojal måte å følge de til enhver tid gjeldende vedtekter og vedtak fra styret og årsmøtet.

Ved eiendomsoverdragelse skal styret meddeles om kjøpers navn og adresse. Den nye eiers plikter til å betale kontingent inntreer fra og med overtagelsen av eiendommen. For tomter hvor det skal oppføres leiligheter i seksjonssameie oppstår plikten til å betale kontingent fra og med godkjent byggeløyve på oppføring av leiligheter.

### § 2. Formål:

TH skal samkjøre alle interesser mellom medlemmene som er knyttet opp mot bruk og drift av fellesområder i TH. Herunder fordele kostnader på de respektive medlemmer i henhold til fordelingsnøkkelen, jfr. § 3 første avsnitt.

### §2.1 Juridisk person

TH er en selveiende og frittstående juridisk person med upersonlig og begrenset ansvar for gjeld.

### § 3. Vedlikehold / bruk av fellesanlegg - Kontigent

TH sine utgifter, så som utgifter til drift og vedlikehold av fellesanlegg og andre utgifter som styret i TH vedtar herunder administrasjonskostnader, skal fordeles på medlemmene i henhold til det antall boenheter en representerer.

TH skal også ta kostnaden med og sørge for brøyting og strøing vinterstid av alle bilveier og parkeringsplasser innenfor TH sitt område, samt også nødvendig vedlikehold i de øvrige årstider.

Styret i TH utarbeider hvert år et budsjett for antatte fellesutgifter med fordeling på den enkelte medlem. Disse vedtas på TH sitt årsmøte. På grunnlag av årets budsjett betaler medlemmene inn et å konto forskuddsbeløp (kontingent heretter omtalt som fellesutgiftene) på en felles konto til TH. Etterhvert som nye områder utbygges vil også utgifter til nye fellesområder bli tatt inn i TH til fordeling.

**Skader på veier og fellesanlegg utover alminnelig slitasje som den enkelte bruker påfører veiene (asfaltskade osv.) er vedkommende bruker selv ansvarlig for å reparere/bekoste.**

Endelig oppgjør finner sted etter at regnskap er gjort opp. Unnløstelse av å betale de utliknede andeler av fellesutgiftene etter at påkrav er forkynt, ansees som vesentlig mislighold, jfr. § 7.

Alt som kommer inn under felles vedlikehold skal til enhver tid utføres så ofte som det etter sin art er påkrevet for eiendommens bevarelse og utseende.

### § 4. Ordensregler / mislighold

Medlemmene i TH plikter å følge de til enhver tid fastsatte ordensregler i TH, og er innforstått med at brudd på disse regler anses som brudd på medlemmenes forpliktelser overfor TH, og i tillegg brudd på de enkelte medlemmer sine forpliktelser overfor sitt respektive sameie sine vedtekter.

### § 5. Organisering av styre i TH.

TH sitt styre skal bestå av 3-6 personer. Styret har fullmakt til å opptre på TH sine vegne i alle forhold som går inn under TH sine formål. Utad forplikter styret TH ved underskrift av styrets leder og ett styremedlem i fellesskap (signatur). Styret kan meddele prokura. I tillegg skal det velges en valgkomite bestående av 3 medlemmer, disse skal innstille styre til årsmøtet, jfr. § 5.1.

Den daglige virksomhet utøves imidlertid av forretningsfører, dersom slik er ansatt av styret. Styret fastsetter forretningsførerens godtgjørelse og betingelser forøvrig.

Styret ledes av en styreleder som velges særskilt for 1 år ad. gangen på årsmøtet i TH. De øvrige styremedlemmer velges for 2 år. Styret fungerer i alle tilfelle inntil nytt styre er valgt. Styret er bemyndiget til alt som er knyttet til drift av fellesområdet. Disposisjoner som medfører vesentlige utgifter eller ansvar, skal forelegges medlemmene med mindre en forsinkelse kan resultere i skade på eiendommen. For å sikre kontinuitet samt den videre utvikling av området skal Voss Resort AS org. Nr. 991 371 044, eller selskaper eiet av forannevnte, så lenge Selskapet ønsker dette ha en representant i styret.

Det enkelte styremedlem har 1 stemme hver.

Styrets vedtak treffes ved alminnelig flertall. (med stemmerett jfr. over) Ved stemmelikhet gjør lederens stemme utslaget. Styre er i styremøter bare beslutningsdyktige dersom 2/3 av styremedlemmene er tilstede.

Styret skal føre protokoll over sine møter og denne underskrives av de fremmøtte styremedlemmer.

#### §5.1 Årsmøte

Tråstølen Hytteeigarlag sitt regnskapsår er fra 1.juli til 30.juni. Tråstølen Hytteeigarlag sin øverste myndighet er årsmøtet. Ordinært årsmøte holdes innen utgangen av september måned hvert år. Tid og sted bestemmes av styret og bekjentgjøres med minst 4 ukers varsel. I varselet skal det også angis innen hvilken frist forslag til saker som ønskes behandlet på årsmøte, skal være innsendt til styret. Innkallingen skal angi de saker som skal behandles på årsmøtet, og skal være tilgjengelig for medlemmene minst én uke før årsmøtet. Årsmøtet kan bare fatte vedtak i de saker som er satt opp på innkallingen.

Alle foreningens medlemmer har adgang til årsmøtet. Årsmøtet er vedtaksført med det antall medlemmer som møter. Hvor boenhet har en stemme dog VRF har 5 stemmer jfr. § 1.

På årsmøtet behandles:

1. Styrets årsberetning
2. Årsregnskap og budsjett
3. Fastsettelse av bidrag til fellesutgifter (kontingent)
4. Valg av revisor (en av medlemmene)
5. Godtgjøring til styret og revisor
6. Valg av styre
7. Valg av valgkomite
8. Øvrige saker som er nevnt i innkallelsen eller fastsatt i lov.
9. Evt. Innkomne forslag.

#### Stemmegivning på årsmøtet:

Med mindre annet er bestemt, skal et vedtak for å være gyldig være truffet med alminnelig flertall av de avgitte stemmene. Blanke stemmer skal anses som ikke avgitt. Valg foregår skriftlig når det foreligger mer enn ett forslag. Bare foreslåtte kandidater kan føres opp på stemmeseddelen. Skal flere velges ved samme avstemming, må stemmeseddelen inneholde det antall forskjellige kandidater som skal velges ved vedkommende avstemming. Stemmesedler som er blanke, eller som inneholder ikke- foreslåtte kandidater, eller annet antall kandidater enn det som skal velges, skal anses som ikke avgitte.

Endringer av vedtektene til TH krever 2/3 flertall av fremmøtte stemmeberettigede og fullmakter.

#### Ekstraordinært årsmøte

Ekstraordinært årsmøte skal avholdes når styret finner det påkrevd eller når minst 10 prosent av medlemmene kommer med skriftlig krav om det. Innkalling og avvikling følger samme prosedyre som ved ordinært årsmøte. Innkallingsfristen er dog minst 14 dager.

#### Medlemsmøter

Medlemsmøter avholdes når styret finner det nødvendig og skal bekjentgjøres minst 8 dager forut. Det bør avholdes minst ett medlemsmøte mellom hvert årsmøte.

#### § 6. Oppløsning. Sammenslutning. Deling.

Oppløsning av TH kan bare behandles på ordinært årsmøte. Bli oppløsning vedtatt med ¾ flertall av alle medlemmer, innkalles ekstraordinært årsmøte 3 måneder senere. For at oppløsning skal skje, må vedtaket gjentas med ¾ flertall. Det kan velges et avviklingsstyre som skal forestå avviklingen. Det ordinære styret kan velges til avviklingsstyre, og får stilling som avviklingsstyre om intet valg foretas. Ved oppløsning av foreningen blir eventuelle fonds eller andre aktiva etter at all gjeld er betalt (nettoformuen), å avsette til et fond for vedlikehold av ski-og turterrenget i Bavallsområdet.

#### § 7. Mislighold av fellesomkostninger

Medlemmer som ikke har betalt sin kontingent (bidrag) innen regnskapsårets utgang, kan etter purring bli ilagt bla. følgende sanksjoner/krav etter vedtak fra styret:

- Krav om betaling med tillegg av påløpte renter, beregnet i henhold til Lov av 17. des. 1976 nr. 100 (Forsinkelsesrenteloven).
- Bortfall av vedtektenes oppstilte rettigheter, herunder adgang og stemmerett til årsmøtet og styret, samt valgbarheten til disse



Voss kommune  
Byggesak

Referanse 15/03383-2 Dato 16.11.2015

Arkitektbruket ANS  
Postboks 123  
5701 Voss

Voss kommune  
Byggesak

Vår dato  
16.11.2015

Vår referanse  
15/03383-2

2 av 2

Med helsing  
Voss kommune  
Byggesak

Stefan Karlstrøm  
fagleiar byggesak

Dokumentet er elektronisk godkjent og treng ikkje signatur

### Ferdigattest - 10 fritidshusvære på gbnr. 59/85 Nedre Tråstølen

Viser til søknad om ferdigattest motteken 05.11.15, jf. gamal sak 12/340, gnr./bnr 59/75.

	Fagområde og tiltaksklasse	Føretak	Org.nr
ANSVSØK:	K1 1.	ARKITEKTBRUKET ANS	974346990
ANSVPRO:	Arkitektur, situasjonsplan, plassering og brannkonsept, kl 3	ARKITEKTBRUKET ANS	974346990
ANSVPRO:	Grunn- og betongarbeid, byggeteknikk, kl 1	HEMRE BYGG	979597959
ANSVPRO:	Sanitærarbeid, kl 1	STANGHELLE RØRLEGGERFIRMA AS	994279041
KONTROLL PRO:	Grunn- og betongsarbeid, geoteknikk, konstruksjonstryggleik, kl 3	ARKITEKTBRUKET ANS	974346990
ANSVUTF:	Tiltaket forutan sanitærarbeid, kl 1	HEMRE BYGG	979597959

Ansvarlege føretak har utført sluttkontroll og avslutta gjennomgang av kontrolldokumentasjon for det ferdige arbeidet. Gjennom dette har ansvarlege føretak stadfesta for kommunen at kontroll er føreteke med tilfredsstillande resultat, i samsvar med løyve og krav gjeve i eller i medhald av plan- og bygningslova (pbl.).

Ansvarleg søkjar har stadfesta at forvaltnings-, drifts-, og vedlikehaldsdokumentasjon føreligg og er overlevert eigar av bygget.

Under føresetnad av at arbeida er utført i medhald av løyve og pbl. med underliggjande regelverk, vert det i medhald av pbl. § 21-10 gjeve ferdigattest for tiltaket.

Bygningene eller deler av bygning skal ikkje takast i bruk til anna føremål enn det løyve fastset jf. § 20-1i pbl. Bruksendring krev særleg løyve jf. pbl. § 20-1.

Vi gjer merksam på at ferdigattesten ikkje er ei stadfesting på bygget sin tekniske kvalitet, men ei stadfesting på bygningsmynde si avslutning av saka.

Kopi til:

Namn	Adresse	Postnr/ Stad
Voss Resort Prosjektutvikling	Bavallstunet 27	5710 SKULESTADMO

Postadresse	Besøksadresse	Telefon	Foretaksregisteret	Side
Voss kommune Postboks 145 5701 VOSS	Uttrågata 9, Voss E-post postmottak@voss.kommune.no	56 51 94 00	960510542 Bankkonto 3201 46 70954	1 av 2

**Protokoll**  
**Årsmøte 2025**  
**Tråstølen Hytteeigarlag**

Org.nr.: 911 647 389

Sak nr.	Beslutning
1	<p><b>Godkjenning av innkalling</b></p> <p>Innkalling ble godkjent med følgende kommentar:</p> <p>Totalt var 25 stemmeberettigede deltakende på Årsmøte, hvorav 1 med fullmakt.</p> <p>Styreleder Tor Atle Drønen ønsket velkommen og innledet Årsmøte.</p> <p>1.1 Valg av møteleder Tor Atle Drønen ble valgt som møteleder</p> <p>1.2 Valg av referent Ann Helen Linge ble valgt til referent</p> <p>1.3 Valg av personer for underskrift av protokoll Følgende personer ble valgt til å underskrive protokoll: - _Thomas Øyjordsbakken_</p> <p style="padding-left: 40px;">- _____ Unni Thorbjørnsen _____</p>
2	<p><b>Styrets årsberetning 2024-2025</b></p> <p>Styrets beretning ble opplest og gjennomgått av møteleder.</p> <p><b>Vedtak:</b> Styrets beretning ble enstemmig godkjent av årsmøte</p>
3	<p><b>Vegavtale</b></p> <p><b>Vedtak:</b> Styrets innstilling ble vedtatt enstemmig</p>
4	<p><b>Årsregnskap 2024-2025</b></p> <p>Årsregnskap ble gjennomgått.</p> <p>Oppsummering fra revisor ble opplest.</p> <p><b>Vedtak:</b> Årsregnskap ble enstemmig godkjent.</p>

1

5	<p><b>Budsjett 2025-2026</b></p> <p>Budsjett 2023-2024 ble gjennomgått.</p> <p>Forutsetninger lagt til grunn i Budsjett 2025-2026 ble gjennomgått.</p> <p><b>Vedtak:</b> Budsjett 2024-2025 ble enstemmig godkjent av Årsmøte. Årsavgift satt til NOK 8.000,-.</p>
6	<p><b>Valg av revisor</b></p> <p>Knut Inge Sylta har sagt seg villig til å påta seg revisoroppdraget for inneværende regnskapsår.</p> <p><b>Vedtak:</b> Knut Inge Sylta ble enstemmig valgt av Årsmøte.</p>
7	<p><b>Godtgjøring til styret og revisor</b></p> <p>Enkelte styremedlemmer har på eget initiativ lagt frem forslag til godtgjørelse til styrets leder og styrets sekretær/økonomiansvarlig for perioden 2022/2023 – etterskuddsvis godtgjørelse.</p> <p>Skriftlig innspill som var lagt ved Årsmøteinnkalling ble gjennomgått.</p> <p><b>Vedtak</b> Årsmøte godkjente styrets innstilling</p> <ul style="list-style-type: none"> <li>o NOK 30.000,- til Styrets leder</li> <li>o NOK 10.000,- til sekretær/økonomiansvarlig</li> <li>o Gavekort kr 2 000,- Voss sentrum til Revisor</li> </ul>
8	<p><b>Valg av styret</b></p> <p>Følgende personer var på valg:</p> <ul style="list-style-type: none"> <li>- Styrets leder, Tor Atle Drønen</li> <li>- Trond Algrøy –</li> <li>- Nils Paulsen -</li> </ul> <p>Valkomiteens innstilling var:</p> <ul style="list-style-type: none"> <li>- Styrets leder, Tor Atle Drønen (2025-2026)</li> <li>- Styremedlem, Trond Algrøy (2025-2027)</li> <li>- Styremedlem, Nils Paulsen (2025-2027)</li> </ul> <p><b>Vedtak:</b> Følgende personer ble enstemmig valgt av Årsmøte:</p> <ul style="list-style-type: none"> <li>- Styrets leder, Tor Atle Drønen (2025-2026)</li> <li>- Styremedlem, Trond Algrøy (2025-2027)</li> <li>- Styremedlem, Nils Paulsen (2025-2027)</li> </ul> <p>Styret består etter dette av:</p> <p>Styrets leder, Tor Atle Drønen (2025-2026)</p> <p>Styremedlemmer:</p> <ul style="list-style-type: none"> <li>Trond Algrøy – 2025-2027</li> <li>Nils Paulsen - 2025-2027</li> <li>Øyvind Wæhle – 2024-2026</li> <li>Christel Villanger Håland – 2024-2026</li> <li>Ann Helen Linge – 2024-2026</li> </ul>

2

9	<p><b>Valg av valgkomité</b></p> <p>Valgkomiteen foreslo følgende vedrørende valgkomite:</p> <p>Medlemmer av valgkomite på valg: Valgkomiteens leder Kjersti Hufthammer er på valg Medlem Valgkomiteen Stein Bratland er på valg</p> <p><b>Vedtak:</b> Følgende person ble enstemmig valgt som valgkomité av Årsmøte: Kjersti Hufthammer (2025-2026) valgkomiteens leder Stein Bratland (2025-2027)</p> <p>Medlemmer valgkomiteen: Kjersti Hufthammer (2025-2026) valgkomiteens leder Stein Bratland (2025-2027) Tomas Øyjordsbakken (2024-2026)</p>
10	<p><b>Informasjon fra Voss Resort</b></p> <p>Øyvind Wähle informerte om status fra Voss Resort.</p>
11	<p><b>Eventuelt</b></p> <p>Styret ble utfordret til å se på mulige endringer i vegavtalen som en forberedelse til nye veier som skal inn i avtalen og om det er mulig å få til en differensiering. Dette skal da legges frem for årsmøtet neste år.</p>

Bergen 18.9.2025

  
Thomas Øyjordsbakken

  
Unni Thorbjørnsen

**Tråstølen Hytteeigarlag**  
Org.nr. 911 647 389  
**Budsjett 2025-2026**

	Budsjett 2024/2025	Antall	Pr enhet	Kommentarer
<b>Driftsinntekter</b>				
Inntekter A konto hytteeiere	2 564 000	333	8 000	Antall vil bli gjennomgått
Voss Resort Fjellheiser	60 000			
<b>Sum driftsinntekter</b>	<b>2 724 000</b>			
<b>Driftskostnader</b>				
Brøyting/strøing/vedlikehold vei	2 100 000			
Godtgjørelse til styret	42 000			
Rydding Vegetasjon langs vei	20 000			
Skadedyrkontroll	195 000			194knok forrige regnskapsår
Gatelys	60 000			61knok forrige regnskapsår
Årsmøte	20 000			
Forretningsfører	65 000			Vkst - Forretningsfører
Leie Datasystemer (regnskap)	17 000			17knok forrige regnskapsår
Forsikring	11 000			
Vakthold	30 000			
Egenandel flom	150 000			
Diverse	30 000			
<b>Sum Driftskostnader</b>	<b>2 740 000</b>			
<b>Driftsresultat</b>	<b>-16 000</b>			

## Årsregnskap 2024/2025 Tråstølen Hytteeigarlag

Resultatregnskap  
Balanse  
Noter til regnskapet

Org.nr.: 911 647 389

## Resultatregnskap

Tråstølen Hytteeigarlag

Driftsinntekter og driftskostnader	Note	2024/2025	2023/2024
Salgsinntekt		2 718 516	2 352 000
<b>Sum driftsinntekter</b>		<b>2 718 516</b>	<b>2 352 000</b>
Lønnskostnad		20 000	44 794
Annen driftskostnad		1 704 553	2 561 381
<b>Sum driftskostnader</b>		<b>1 724 553</b>	<b>2 606 175</b>
<b>Driftsresultat</b>		<b>993 963</b>	<b>-254 175</b>
Finansinntekter og finanskostnader			
Annen renteinntekt		4 986	3 902
Annen finansinntekt		3 799	3 161
Annen finanskostnad		2 962	132
<b>Resultat av finansposter</b>		<b>5 823</b>	<b>6 931</b>
Resultat før skattekostnad		999 786	-247 244
<b>Årsresultat</b>	1	<b>999 786</b>	<b>-247 244</b>
Overføringer			
Avsatt til annen egenkapital		999 786	-247 244
<b>Sum overføringer</b>		<b>999 786</b>	<b>-247 244</b>

Tråstølen Hytteeigarlag

Side 2

## Balanse

### Tråstølen Hytteeigarlag

Eiendeler	Note	2024/2025	2023/2024
<b>Omløpsmidler</b>			
Fordringer			
Kundefordringer		26 964	38 464
Sum fordringer	2	26 964	38 464
Bankinnskudd, kontanter o.l.		2 057 696	1 099 520
Sum omløpsmidler		2 084 660	1 137 984
Sum eiendeler		2 084 660	1 137 984

## Balanse

### Tråstølen Hytteeigarlag

Egenkapital og gjeld	Note	2024/2025	2023/2024
<b>Egenkapital</b>			
Opptjent egenkapital			
Annen egenkapital		2 081 576	1 081 790
Sum opptjent egenkapital		2 081 576	1 081 790
Sum egenkapital	1	2 081 576	1 081 790
<b>Gjeld</b>			
Avsetning for forpliktelser			
Kortsiktig gjeld			
Leverandørgjeld		3 084	56 194
Sum kortsiktig gjeld		3 084	56 194
Sum gjeld		3 084	56 194
Sum egenkapital og gjeld		2 084 660	1 137 984

Voss  
Styret i Tråstølen Hytteeigarlag

Tor-Atle Drønen  
styreleder

Øyvind Wæhle  
styremedlem

Christel Villanger Håland  
styremedlem

Nils Kristian Paulsen  
styremedlem

Trond Algroy  
styremedlem

Ann-Helen Sørhus Linge  
styremedlem

## Note 1 Regnskapsprinsipper

Årsregnskapet er satt opp i samsvar med regnskapslovens bestemmelser og god regnskapsskikk for små foretak.

## Note 1 Egenkapital

	Aksjekapital	Overkurs	Annen Innskutt egenkapital	Annen egenkapital	Sum egenkapital
Pr. 30.06.2024	0	0	0	1 081 789	1 081 789
Årets resultat				999 786	999 786
Pr 30.06.2025	0	0	0	2 081 575	2 081 575

## Note 2 Fordringer og gjeld

2025
------

Gjeld som er sikret ved pant utgjør kr. 0. Balanseført verdi av de pansatte eiendelene utgjør kr. 0.



## Voss herad

Adresse: Postboks 145, 5701 Voss

Telefon: 91874213

Utskriftsdato: 13.04.2026

## Kommunale gebyrer 2026

EM §6-7 Oppdragstakerens undersøkelses- og opplysningsplikt Kilde: Voss herad

Kommunenr.	4621	Gårdsnr.	59	Bruksnr.	85	Festenr.		Seksjonsnr.	3
Adresse	Tråstølsvegen 181, 5710 SKULESTADMO								

## Kommunale gebyrer fakturert på eiendommen i 2025

Kommunale gebyrer er en kombinasjon av forskudd, abonnement og enkeltgebyrer fakturert etter levert tjeneste. Vi kjenner ikke samlet gebyr for en eiendom for et år før året er omme. Denne rapporten sammenstiller dette for fjoråret, med summer fordelt per fagområde. Tjenestene vil normalt ha en prisøkning hvert år, samt at forbruk på ulike tjenester kan variere fra år til år.

Gebyr	Fakturert beløp i 2025
Avløp	2 139,61 kr
Eiendomsskatt	3 062,01 kr
Feiing	678,00 kr
Vann	2 301,15 kr
<b>Sum</b>	<b>8 180,77 kr</b>

## Prognose kommunale gebyrer på eiendommen inneværende år

Vare	Mva	Grunnlag	Enhetspris	Andel	Korreksjon	Årsprognose	Fakt. hittil i år
Forbruksgebyr vatn	25%	1.5 KBM	28.51	1/1	0 %	42,76 kr	42,77 kr
Forbruksgebyr avløp	25%	1.5 KBM	30.78	1/1	0 %	46,16 kr	46,16 kr
Innbetalt a kto vatn	25%	-3.01 KBM	28.51	1/1	0 %	-85,82 kr	-85,85 kr
Innbetalt a kto avløp	25%	-3.01 KBM	30.78	1/1	0 %	-92,64 kr	-92,66 kr
Gebyr brannførebygging	0%	1 PIPE	814.00	1/1	0 %	814,00 kr	271,33 kr
Eigedomsskatt fritid	0%	1458100 PROM	3.10	1/1	0 %	4 520,00 kr	1 506,67 kr
Leige vassmålar	15%	1 STK	287.50	1/1	0 %	287,50 kr	95,83 kr
Abonnementsgebyr vatn	15%	1.5 STK	1168.40	1/1	0 %	1 752,60 kr	584,20 kr
Forbruksgebyr vatn	15%	1.5 KBM	26.23	1/1	0 %	39,34 kr	39,35 kr

Vare	Mva	Grunnlag	Enhetspris	Andel	Korreksjon	Årsprognose	Fakt. hittil i år
Abonnementsgebyr avløp	15%	1.5 STK	1286.85	1/1	0 %	1 930,27 kr	643,42 kr
Forbruksgebyr avløp	15%	1.5 KBM	29.16	1/1	0 %	42,47 kr	42,47 kr
Ny a kto vatn	15%	3 KBM	26.23	1/1	0 %	78,69 kr	26,23 kr
Ny a kto avløp	15%	3 KBM	29.16	1/1	0 %	87,49 kr	29,16 kr
Innbetalt a kto vatn	15%	-3.01 KBM	26.23	1/1	0 %	-78,96 kr	-78,98 kr
Innbetalt a kto avløp	15%	-3.01 KBM	28.31	1/1	0 %	-85,23 kr	-85,25 kr
<b>Sum</b>						<b>9 298,63 kr</b>	<b>2 984,85 kr</b>

Løpende gebyr brukes for å fordele en årlig kostnad på flere innbetalinger.

Mva-feltet gir informasjon om varens merverdiavgiftsats, og beløp er inkludert merverdiavgift. De som har 0% er unntatt merverdiavgift.

Prognosene for innværende år kan avvike, spesielt ved årsskifte. Dette kan skyldes at enhetspriser ikke er oppdatert for nytt år eller at noen gebyr foreløpig ikke er opprettet for nytt år.

**FORBEHOLD VED UTLEVERING AV INFORMASJON I FORBINDELSE MED EIENDOMSFORSØRSLER:**

Det tas forbehold om riktigheten eller fullstendigheten av opplysningene i dette dokumentet. Det kan ikke rettes krav som følge av at disse opplysningene benyttes som grunnlag for beslutninger.



Voss herad

Adresse: Postboks 145, 5701 Voss

Telefon: 91874213

Utskriftsdato: 13.04.2026

## Vann og avløp med informasjon om vannmåler

EM §6-7 Oppdragstakerens undersøkelses- og opplysningsplikt Kilde: Voss herad

Kommunenr.	4621	Gårdsnr.	59	Bruksnr.	85	Festenr.		Seksjonsnr.	3
Adresse	Tråstølsvegen 181, 5710 SKULESTADMO								

### Informasjon om vann/avløp registrert på eiendommen

Målnummer	Stand	Dato	Avlesningstype	Forbruk 2025
13178974	199	31.12.2025	Årsavlesning - Ekstern kilde	3

Offentlig vann	Ja
Offentlig avløp	Ja
Privat septikanlegg	Nei

For seksjonerte eiendommer kan det mangle vannmålerinfo og andre opplysninger tilknyttet vann/avløp, da disse opplysningene er knyttet til en fellesavtale for sameiet.

**FORBEHOLD VED UTLEVERING AV INFORMASJON I FORBINDELSE MED EIENDOMSFORSØRSLER:**

Det tas forbehold om riktigheten eller fullstendigheten av opplysningene i dette dokumentet. Det kan ikke rettes krav som følge av at disse opplysningene benyttes som grunnlag for beslutninger.



## Voss herad

**Adresse:** Postboks 145, 5701 Voss

**Telefon:** 91874213

Utskriftsdato: 13.04.2026

## Planopplysninger

EM §6-7 Oppdragstakerens undersøkelses- og opplysningsplikt Kilde: Voss herad

Kommunenr.	4621	Gårdsnr.	59	Bruksnr.	85	Festenr.		Seksjonsnr.	3
<b>Adresse</b>	Tråstølsvegen 181, 5710 SKULESTADMO								

Opplysningene omfatter gjeldende planer og pågående planarbeid for eiendommen. Nærmere opplysninger om den enkelte plan med dokumenter, mindre endringer, etc finnes på internett, se lenker under. Oppgitte delarealer viser planinformasjon på eiendommen.

Det tas forbehold om riktigheten eller fullstendigheten av opplysningene i dette dokumentet. Det kan ikke rettes krav som følge av at disse opplysningene benyttes som grunnlag for beslutninger.

### Plantyper med treff

- Kommuneplaner
- Reguleringsplaner
- Kommunedelplaner

### Plantyper uten treff

- Kommuneplaner under arbeid
- Reguleringsplaner under bakken
- Reguleringsplaner under arbeid
- Reguleringsplaner under arbeid i nærheten
- Bebyggelsesplaner over bakken
- Midlertidige forbud
- Kommunedelplaner under arbeid
- Reguleringsplaner over bakken
- Reguleringsplaner bunn
- Bebyggelsesplaner
- Bebyggelsesplaner under bakken

## Kommuneplaner

Besøk kommunens hjemmeside for mer informasjon.

<b>Id</b>	12352019004
<b>Navn</b>	Kommuneplan for Voss herad 2020-2032
<b>Plantype</b>	Kommuneplanens arealdel
<b>Status</b>	Endelig vedtatt arealplan
<b>Ikrafttredelse</b>	22.10.2020
<b>Bestemmelser</b>	- <a href="https://www.arealplaner.no/4621/dokumenter/5277/2%20F%3%b8resegner%20arealdel%202020-2032_revidert_17.09.20_oppdatert%20tr%c3%a5d%20med%20HST-vedtak.pdf">https://www.arealplaner.no/4621/dokumenter/5277/2%20F%3%b8resegner%20arealdel%202020-2032_revidert_17.09.20_oppdatert%20tr%c3%a5d%20med%20HST-vedtak.pdf</a>
<b>Delarealer</b>	<p><b>Delareal</b> 2 426 m<sup>2</sup></p> <p><b>KPHensynsonenavn</b> Om910</p> <p><b>KPDetaljering</b> Reguleringsplan skal fortsatt gjelde</p> <hr/> <p><b>Delareal</b> 2 427 m<sup>2</sup></p> <p><b>Arealbruk</b> Fritidsbebyggelse,Nåværende</p> <hr/> <p><b>Delareal</b> 2 427 m<sup>2</sup></p> <p><b>KPHensynsonenavn</b> Snøskred aktsomhetssone</p> <p><b>KPFare</b> Ras- og skredfare</p>

## Kommunedelplaner

Besøk kommunens hjemmeside for mer informasjon.

<b>Id</b>	123506023
<b>Navn</b>	Kommunedelplan for Bavallen
<b>Plantype</b>	Kommunedelplan
<b>Status</b>	Endelig vedtatt arealplan
<b>Ikrafttredelse</b>	30.08.2007
<b>Bestemmelser</b>	- <a href="https://www.arealplaner.no/4621/dokumenter/1016/F%3%b8resegner.pdf">https://www.arealplaner.no/4621/dokumenter/1016/F%3%b8resegner.pdf</a>
<b>Delarealer</b>	<p><b>Delareal</b> 2 427 m<sup>2</sup></p> <p><b>Arealbruk</b> Fritidsbebyggelse,Framtidig</p> <p><b>Områdenavn</b> F1</p>

## Reguleringsplaner

Besøk kommunens hjemmeside for mer informasjon.

<b>Id</b>	12352010013
<b>Navn</b>	Nedre Tråstølen 1
<b>Plantype</b>	Detaljregulering
<b>Status</b>	Endelig vedtatt arealplan
<b>Ikrafttredelse</b>	24.11.2011
<b>Bestemmelser</b>	- <a href="https://www.arealplaner.no/4621/dokumenter/1533/Regulerings%3%b8resegner.pdf">https://www.arealplaner.no/4621/dokumenter/1533/Regulerings%3%b8resegner.pdf</a>
<b>Delarealer</b>	<p><b>Delareal</b> 7 m<sup>2</sup></p> <p><b>RPHensynsonenavn</b> H140_</p> <p><b>RPSikring</b> Frisikt</p> <hr/> <p><b>Delareal</b> 2 425 m<sup>2</sup></p> <p><b>Formål</b> Fritidsbebyggelse-frittliggende</p> <p><b>Felt navn</b> F</p>

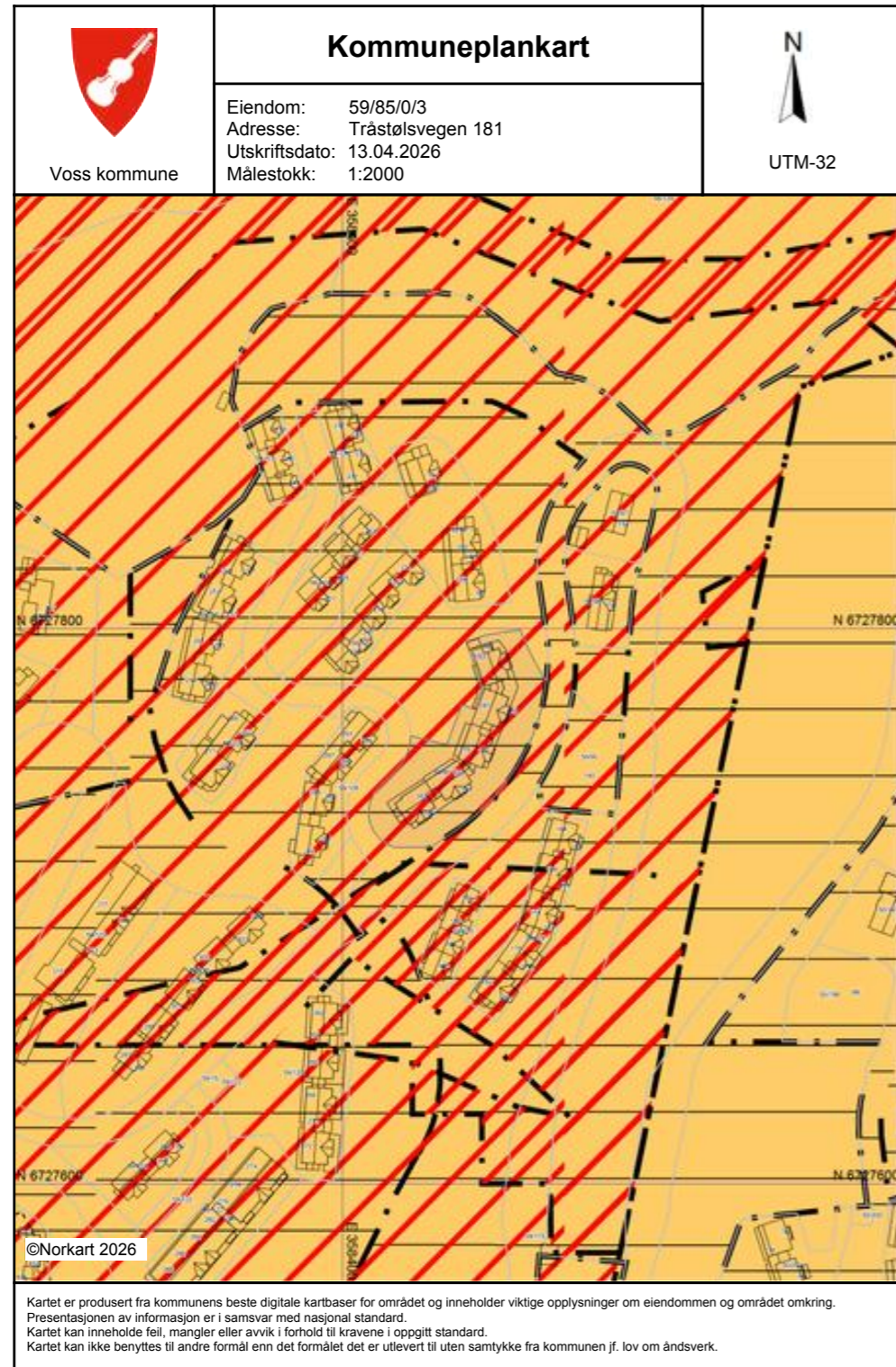

# Verdifulle råd til deg som skal kjøpe bolig

For de aller fleste er et boligkjøp den største investeringen vi gjør i løpet av livet. Da er det viktig å være proaktiv (Proaktiv = tenke riktig først, handle riktig etterpå). Vi vil gjerne være Proaktiv på dine vegne, og gi deg noen gode råd på veien.

## 1. Før boligjakt starter

Før du begynner å kikke, er det enkelte kriterier som må være satt. Hvor vil du bo? Hva er din økonomiske smertegrense? Hvilke krav har du til boligen? Hva er viktig for deg? Kanskje må du ofre sjøutsikten for å få de tre nødvendige soverommene? En budrunde kan fort bli hektisk, for å holde hodet kaldt må du derfor ha prioriteringene dine klare.

## 2 Forberedelser før visning

Husk å innhente salgsoppgave og tilstandsrapport i forkant. Les grundig gjennom all informasjon – da er det enklere å notere ned eventuelle spørsmål til selve visningsdagen. Ikke glem eventuelle vedtekter og husordensregler. Er det tillatt å leie ut? Kan vi ta med kjæledyr? Vi anbefaler å få avklart alle spørsmål før du legger inn bud.

## 3. Gjør deg kjent i nrområdet

Det som er viktig for noen er ikke nødvendigvis viktig for andre. Noen ser etter nærmeste barnehage og trygge skoleveier. Andre ønsker seg gangavstand til dagligvare, buss eller studiesteder. Spør megler på visning eller eventuelt i forkant av visningen dersom det er noe som er spesielt viktig for deg å vite.

## 4. Få avklart hvor mye du kan låne

Snakk med rådgiver i banken din før visning å få en avklaring på finansiering. Sett en klar grense for hvor høyt du kan by. Ikke legg inn bud uten at du er sikker på at du har finansieringen i orden. Husk å ha i bakhodet at det påløper ulike utgifter i tillegg til å betjene et lån med renter og avdrag. De fleste borettslag og sameier har månedlige fellesutgifter. I tillegg kommer eiendomsskatt, kommunale avgifter, forsikring, strøm, oppvarming, fritid og lignende. En bolig kan også by på uforutsette utgifter og vedlikehold. Det er derfor smart å sette av et beløp i måneden til slikt.

## 5. Boligselgerforsikring (eierskifteforsikring) og boligkjøperforsikring

Boligselgerforsikring er selgers forsikring mot krav fra kjøper på grunnlag av skjulte feil og mangler. Når du selger bolig vil våre meglere alltid spørre deg om du vil tegne boligselgerforsikring. Boligkjøperforsikring derimot, dekker hjelp for kjøper til å vurdere og eventuelt fremsette klage etter kjøp av bolig. Forsikring gir kjøper tilgang til juridisk bistand fra tidspunkt for signering av kjøpekontrakt frem til 5 år etter overtakelsen. Dette inkluderer juridisk rådgivning, advokathjelp og håndtering av saken gjennom rettsapparat om nødvendig. Vi i Proaktiv Eiendomsmegling anbefaler, med få unntak, alle våre kjøpere å tegne boligkjøperforsikring.

# Boligkjøperforsikring

Med vår boligkjøperforsikring får du en rettshjelpsforsikring som dekker juridisk bistand i eventuelle reklamasjonssaker mot selger. Med boligkjøperforsikring er du i trygge hender dersom du oppdager feil eller mangler ved boligen du har kjøpt.

Hvis boligen du har kjøpt har feil eller mangler du ikke ble gjort kjent med av selger eller megler, kan det være både frustrerende, tidkrevende og kostbart. Gjennom vår boligkjøperforsikring får du tilgang på hjelp fra advokater, saksbehandlere og jurister som er spesialiserte på eiendomskjøp. Forsikringen løper i 5 år etter overtakelsen, og dekker egne og eventuelle idømte saksomkostninger.

Kostnader for reparasjon av eventuelle feil eller mangler dekkes ikke av boligkjøperforsikringen. Slike kostnader vil man kunne kreve dekket av selger dersom eiendommen er mangelfull etter avhendingsloven. Skjulte feil, tilbakeholdte opplysninger og/eller mangelfulle/uriktige opplysninger gir grunnlag for henvendelse. Våre saksbehandlere vil da vurdere det rettslige grunnlaget basert på informasjonen som er mottatt.

## Fordeler

Du trenger ikke betale saksomkostninger. En boligkjøperforsikrings hovedfunksjon er å dekke eventuelle saksomkostninger knyttet til en klage på boligkjøpet. Dette inkluderer kostnader til advokat og eventuelle rapporter som må utføres. Forsikringen dekker beløpet enten du taper eller vinner.

## Forsikringen har ikke et tak

Mens en vanlig innbo- og husforsikring vanligvis har et tak på rundt kr 100 000 og en egenandel på ca. 20 %, så trenger du med boligkjøperforsikring ikke å bekymre deg for beløpet på saksomkostningene. Dette dekkes av forsikringsselskapet uansett hvor høyt det blir.

## Den gir deg en ekstra trygghet

Er du bekymret for at du kanskje kan komme i konflikt med boligselger og at du ikke har råd eller lyst til å dekke saksomkostnader, kan det være betryggende å kjøpe en boligkjøperforsikring. Selger har i de fleste tilfeller tilgang til profesjonell hjelp, da bør du som kjøper av bolig også ha det.



## Hva koster forsikringen?

Forsikringspremien trekkes i oppgjøret.

Borettslagseiendom:	kr 8 900
Seksjonert eiendom/aksjebolig:	kr 12 900
Enebolig/fritid/tomt:	kr 17 900

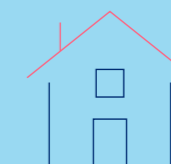

soderbergpartners.no/eiendom

## Tilbehør og løsøre

I henhold til Avhendingsloven § 3-4 skal eiendommen, når annet ikke er avtalt, overdras med innredninger og utstyr som etter lov, forskrift eller annet offentlig vedtak skal følge med. Det samme gjelder varig innredning og utstyr som enten er fastmontert eller er særskilt tilpasset bygningen, jf. Avhendingsloven § 3-5. Loven inneholder ingen detaljert oversikt over hva som omfattes av «innredning og utstyr», og over hva som skal regnes som «fastmontert eller særskilt tilpasset».

Partene kan fritt avtale hva som skal følge med eiendommen ved salg. Bransjens liste over løsøre og tilbehør som skal følge med eiendommen, er en del av avtalen mellom kjøper og selger dersom ikke annet er opplyst i salgsoppgaven, kjøper har tatt forbehold i bud eller avtale på annen måte er inngått. Der intet annet er avtalt, vil løsøre og tilbehør medfølge slik dette fremkommer av avhl. § 3-4 og § 3-5 og denne oversikt.

Produkter og installasjoner som medfølger overdras uten noen form for garantier, utover eventuell gjenværende leverandørgaranti.

Dersom det er noe i nedenstående liste som ikke finnes på eiendommen, vil det heller ikke medfølge.

1. HVITEVARER medfølger der dette er spesielt angitt i salgsoppgaven.
2. HELDEKKENDE TEPPER følger med uansett festemåte.
3. VARMEKILDER, slik som ovner, kaminer, peiser, varmpumper og panelovner, følger med uansett festemåte. Frittstående biopeiser/ varmeovner og terrassevarmere medfølger ikke. Det følger ikke med varmekilder i rom som ikke har vegg- eller fastmonterte varmekilder på visning.
4. TV, RADIO OG MUSIKKANLEGG. TV-antennene og fellesanlegg for TV, herunder parabolantenne, og tuner/dekoder/tv-boks medfølger der dette eies av selger. Veggmontert TV/flatskjerm med tilhørende festeordning samt musikkanlegg følger ikke med (se også punkt 12).
5. BADEROMSINNREDNING/UTSTYR. Badekar, dusjkabinett, dusjvegger, alle fastmonterte speil og hyller, fastmonterte glass- og håndkleholdere, herunder håndklevarmere samt baderomsinnredning, medfølger.
6. GARDEROBESKAP medfølger, selv om disse er løse. Fastmonterte garderobehyller og knagger medfølger. Innredning i garderobeskap, for eksempel løse eller fastmonterte trådkurver, hyller, stenger og lignende, medfølger.
7. KJØKKENINNREDNING medfølger, herunder også åpne, fastmonterte hyller og løs eller fastmontert kjøkkenøy.
8. MARKISER, PERSIENNER og annen type innvendig og utvendig solskjerming, gardinoppheng, lamellgardiner og liftgardiner medfølger.
9. AVTREKKSVENTILASJONER av alle slag, samt fastmonterte aircondition/ventilasjonsanlegg, medfølger.
10. SENTRALSTØVSUGER medfølger med komplett anlegg, herunder slange, munnstykke mm.
11. LYSKILDER. Kupler, lysstoffarmatur, fastmonterte «spotlights», oppheng og skinner med spotlights samt utelys og hagebelysning medfølger. Vegglamper, krokhengete lamper, lysekroner, prismelamper og lignende som er koblet til sukkerbit eller stikkontakt følger likevel ikke med.
12. INSTALLERTE SMARTHUSLØSNINGER med sentral som styrer lys, varme, lyd o.l., samt tilhørende trådløse enheter som brytere, sensorer, kameraer, integrerte høyttalere el. medfølger. Enkle lysstyringssystem f.eks. med en sentral som kun styrer lyspærer eller smartpærer montert i sokkel medfølger likevel ikke.
13. UTVENDIGE SØPPELKASSER og eventuelt holder/hus til disse medfølger.
14. POSTKASSE medfølger.
15. UTENDØRS INNRETNINGER slik som flaggstang, fastmontert tørkestativ, samt andre faste uterangementer som f.eks. badestamp, boblekar/jacuzzi og liknende utendørs kar, lekestue, lekestativ, utepeis, fastmontert trommel til vannslange, medfølger. Guidekabel/ avgrensingskabel til robotgressklipper medfølger, men robotgressklipper og ladestasjon for denne medfølger ikke.
16. FASTMONTERT VEGGLADER/LADESTASJON TIL EL-BIL medfølger uavhengig av hvor laderen er montert.
17. SOLCELLEANLEGG med tilhørende teknisk infrastruktur medfølger.
18. GASSBEHOLDER til gasskomfyr og gasspeis medfølger.
19. BRANNSTIGE, BRANNTAU, feiestige og lignende medfølger der dette er påbudt. Løse stiger medfølger ikke.
20. BRANNSLUKNINGSAPPARAT, BRANNSLANGE og RØYKVARSLER medfølger der dette er påbudt. Det er eier og brukers plikt til å se til at utstyret forefinnes på enhver eiendom. Hvis annet ikke er uttrykkelig avtalt, skal dette derfor alltid følge med ved salg av eiendom.
21. SAMTLIGE NØKLER til eiendommen som selger er i besittelse av skal overleveres kjøper på overtakelsen, herunder nøkler til eventuelle boder, uthus, garasjeportåpner e.l. Låses boder, uthus e.l. med hengelås, skal lås og nøkler til disse medfølge.
22. GARASJEHYLLER, bodhyller, lagringshyller og oppheng til bildekk medfølger såfremt de er fastmontert.
23. Planter, busker og trær som er plantet på tomten, eller fastmonterte kasser og lignende er en del av eiendommen og medfølger i handelen.

Oversikten er utarbeidet av Norges Eiendomsmeglerforbund, Eiendom Norge og Advokatforeningens Eiendomsmeglingsgruppe, og er gjeldende fra 1. januar 2020.

# Bud og budgivning

Fra 1. januar 2014 må alle bud og budforhøyelser som inngis til megler være skriftlig. Budgiver må legitimere seg overfor megler ved inngivelse av første bud, og bud skal være signert.

Å gi bud på eiendom som er for salg gjennom Proaktiv Eiendomsmegling gjøres via vår budgivningsplattform (bud-knapp) på eiendommens nettannonse på proaktiv.no eller finn.no.

Velges denne løsningen, oppfylles kravet til skriftlighet, signatur og legitimasjon av budgiver enten ved å benytte BankID (anbefales) eller ved å legge inn bilde av legitimasjon og signatur manuelt i løsningen.

Du mottar en SMS-kvittering (skriftlig mottaksbekreftelse) når ditt bud er registrert. Budgiver som ikke mottar bekreftelse etter å ha lagt inn bud, må snarest kontakte megler per telefon eller på annen måte.

Interessenter som ikke har anledning til å inngi bud via nettbasert budgivningsplattform, kan sende bud:

- Ved å innlevere utfylt og signert budskjema med kopi av legitimasjon til meglers kontor.

- På sms med vedlagt bilde av legitimasjon og bilde av signatur.

- På e-post med vedlagt bilde av legitimasjon og bilde av signatur.

Det advares mot å sende kopi av bankkort elektronisk.

Senere budforhøyelser kan inngis via den samme budgivningsplattformen (bud-knapp) som du finner på nettannonse, SMS ved å svare på tidligere mottatt sms-kvittering eller e-post til megleren for oppdraget. Kravet til signatur og legitimasjon gjelder kun det første budet.

Bud, som ikke er skriftlig eller som mangler enten budgivers signatur eller kopi av legitimasjon, samt bud som har kortere akseptfrist enn til kl. 12.00 dagen etter siste annonserte visning, vil, som hovedregel, ikke kunne formidles videre av megler.

Dersom akseptfrist ikke er angitt gjelder budet til kl. 15:00 første virkedag etter innlevering/siste annonserte visning.

Et bud er bindende for budgiver når budet er kommet til selgers kunnskap. Selger står fritt til å akseptere eller forkaste ethvert bud, og er derfor ikke forpliktet til å akseptere det høyeste budet på eiendommen.

Megler skal, i den grad det er nødvendig og mulig, informere de involverte i budrunden skriftlig om status i budgivningen. Megler er forpliktet til å legge til rette for en forsvarlig avvikling av budrunden. For at budene skal kunne bli behandlet og videreformidlet skriftlig til alle involverte parter, herunder

til selger for vurdering, må ethvert bud ha en tilstrekkelig lang akseptfrist. Selger må skriftlig akseptere budet før megler kan formidle budaksept til budgiver. Formidling av selgers aksept til budgiver må gjøres innen akseptfristens utløp.

Bud bør ha akseptfrist på minimum 30 minutter fra budet inngis.

Selger og kjøper har krav på å få utlevert kopi av budjournalen straks etter at handel er kommet i stand. Alle som har inngitt bud på eiendommen kan på forespørsel få en kopi av anonymisert budjournal etter at budrunden er avsluttet.

For øvrig vises til det «Forbrukerinformasjon om budgivning», som også er en del av salgsoppgaven

# Budskjema

## FOR EIENDOMMEN:

Tråstølsvegen 181, 5710 SKULESTADMO. Gnr. 59, bnr. 85, i Voss kommune, oppdragsnr.: 1140260084  
Megler: Fredrik Jordal, mobil: 45144565, e-post: fj@proaktiv.no

## UNDERTEGNEDE GIR HERVED FØLGENDE BUD PÅ OVENNEVNTE EIENDOM :

Kjøpesum kr: \_\_\_\_\_

Beløp med bokstaver kr: \_\_\_\_\_

+ omkostninger og evt. andel fellesgjeld iht. opplysninger i salgsoppgave.

Nærværende bud er bindende for undertegnede frem til og med den: \_\_\_\_\_ kl.: \_\_\_\_\_

Dersom annet ikke er angitt gjelder budet til kl. 15:00 første virkedag etter siste annonserte visning. I forbrukerforhold vil bud med kortere akseptfrist enn til kl. 12:00 første virkedag etter siste annonserte visning ikke bli videreformidlet til selger.

Eventuelle forbehold: \_\_\_\_\_

Undertegnede er kjent med at selger står fritt til å godta eller forkaste ethvert bud. Budgiver er kjent med forbrukerinformasjon om budgivning, som er en del av salgsoppgaven, og de forpliktelser budgiver påtar seg. Budgiver bekrefter å ha lest komplett salgsoppgave med alle vedlegg. Budet er bindende for budgiver når det er kommet til selgers kunnskap. Handelen er juridisk bindende for begge parter når selger har akseptert muntlig eller skriftlig, innenfor fristen. Undertegnede er kjent med at bud og budlogg vil bli fremlagt for kjøper ref. regler for budgivning. Ved flere budgivere gis gjensidig fullmakt til, hver for seg, å forhøye bud, motta aksept og/eller forestå alt i.f.m. budgivningen. Dersom bud sendes megler etter kontortid, må budgiver selv sørge for å gi megler beskjed per telefon i tillegg.

Ønsket overtagelsesdato: \_\_\_\_\_

Budet baseres på opplysninger og salgsvilkår som fremkommer av salgsoppgave datert: \_\_\_\_\_

## KJØPET VIL BLI FINANSIERT SLIK:

Låneinstitusjon: \_\_\_\_\_ Referanse og tlf.nr.: \_\_\_\_\_ kr \_\_\_\_\_

Egenkapital: \_\_\_\_\_ kr \_\_\_\_\_

Totalt: \_\_\_\_\_ kr \_\_\_\_\_

## BUDGIVERE:

Navn: \_\_\_\_\_

Navn: \_\_\_\_\_

Fødselsdato: \_\_\_\_\_

Fødselsdato: \_\_\_\_\_

Adr.: \_\_\_\_\_

Adr.: \_\_\_\_\_

Postnr.: \_\_\_\_\_ Sted: \_\_\_\_\_

Postnr.: \_\_\_\_\_ Sted: \_\_\_\_\_

Tlf.arb.: \_\_\_\_\_ Tlf.privat: \_\_\_\_\_

Tlf.arb.: \_\_\_\_\_ Tlf.privat: \_\_\_\_\_

E-post: \_\_\_\_\_ Arb.: \_\_\_\_\_

E-post: \_\_\_\_\_ Arb.: \_\_\_\_\_

Dato: \_\_\_\_\_ Sign.: \_\_\_\_\_

Dato: \_\_\_\_\_ Sign.: \_\_\_\_\_

LEGITIMASJON

LEGITIMASJON

# Forbrukerinformasjon om budgivning

Sist oppdatert med virkning fra 1. juli 2025, i forbindelse med ikrafttredelse av endringer i eiendomsmeglingsloven.



Informasjonen er utarbeidet av Forbrukerrådet, Advokatforeningen ved Lovutvalget for eiendomsmegling, Eiendom Norge og Norges Eiendomsmeglerforbund, på grunnlag av bl.a. eiendomsmeglingsloven § 6-8.

Nedenfor gis en oversikt over de retningslinjer som anbefales ved budgivning på eiendommen. Avslutningsvis gis også en kort oversikt over de viktigste rettsreglene tilknyttet budgivning.

Før det legges inn bud på eiendommen oppfordres budgiver til å sette seg inn i all relevant informasjon om eiendommen, herunder salgsoppgave og tilstandsrapport.

## GJENNOMFØRING AV BUDGIVNING:

1. Alle bud skal inngis skriftlig til megler, som formidler disse videre til selger. Med skriftlige bud menes også elektroniske meldinger som e-post og SMS når informasjonen i disse er tilgjengelig også for ettertiden. Kravet til skriftlighet gjelder også budforhøyelser, og motbud (bud fra selger), aksept eller avslag fra selger. Før formidling av bud til selger skal megler innhente gyldig legitimasjon og signatur fra budgiver. Kravet til legitimasjon og signatur er oppfylt for budgivere som benytter e-signatur som f.eks. BankID eller MiniID.

2. Et bud bør inneholde eiendommens adresse (eventuelt gnr/bnr), kjøpesum, budgivers kontaktinformasjon, finansieringsplan, akseptfrist, overtakelsesdato og eventuelle forbehold som for eksempel usikker finansiering, salg av nåværende bolig ol. Normalt vil ikke et bud med forbehold bli akseptert før forbeholdet er avklart. Konferer gjerne med megler før bud inngis.

3. Megler skal legge til rette for en forsvarlig avvikling av budrunden. I forbrukerforhold (dvs. der selger er forbruker) skal megleren ikke formidle bud med kortere akseptfrist enn kl. 12:00 første virkedag etter siste annonserte visning. Etter denne fristen bør budgiver ikke sette en kortere akseptfrist enn at megler har mulighet til, så langt det er nødvendig, å orientere selger, budgivere og øvrige interessenter om bud og forbehold. Dersom bud inngis med en frist som åpenbart er for kort til at megleren kan avvikle budrunden på en forsvarlig måte som sikrer selger og interessenter et tilstrekkelig grunnlag

for sine handlingsvalg, vil megler fraråde budgiver å stille slik frist.

4. Megler skal ikke formidle bud med forbehold om at budet eller forbehold i budet skal holdes skjult (hemmelig) for andre budgivere og interessenter.

5. Megleren vil uoppfordret gi sin vurdering av det enkelte bud overfor selger, når budet er gitt innenfor fristene i punkt 3.

6. Megleren skal, så langt det er nødvendig og mulig, holde budgiverne skriftlig orientert om mottatte bud, herunder budets størrelse, forbehold og akseptfrist. Megler skal så snart som mulig bekrefte skriftlig overfor budgivere at budene deres er mottatt. For øvrig vil megler, på forespørsel fra andre, opplyse om aktuelle bud på eiendommen, herunder relevante forbehold.

7. Kopi av budjournal skal gis til kjøper og selger uten ugrunnet opphold etter at handel er kommet i stand. Dersom det er viktig for budgiver å bevare sin anonymitet, bør budet formidles gjennom fullmektig.

8. Etter at handel har kommet i stand, eller dersom en budrunde avsluttes uten at handel er kommet i stand, kan en budgiver kreve kopi av budjournalen i anonymisert form.

## VIKTIGE AVTALERETTSLIGE FORHOLD:

1. Det eksisterer ingen angrerett ved salg/kjøp av fast eiendom.

2. Når et bud er inngitt til megler og innholdet i budet er formidlet til selger (slik at selger har fått kunnskap om budet), kan budet ikke kalles tilbake. Budet er da bindende for budgiver frem til akseptfristens utløp, med mindre budet før denne tid avslås av selger eller budgiver får melding om at eiendommen er solgt til en annen. Man bør derfor ikke gi bud på flere eiendommer samtidig dersom man ikke ønsker å kjøpe flere enn en eiendom.

3. Selger står fritt til å forkaste eller akseptere ethvert bud, og er for eksempel ikke forpliktet til å akseptere høyeste bud.

4. Når en aksept av et bud har kommet frem til budgiver innen akseptfristens utløp er det inngått en bindende avtale.

5. Husk at et eventuelt bud fra selger til kjøper (såkalte «motbud»), avtalerettslig er et bindende tilbud som medfører at det foreligger en avtale om salg av eiendommen dersom budet i rett tid aksepteres av kjøper.



proaktiv.no



**Anders Brendehaug Østlie**  
Eiendomsmeglerfullmektig  
991 51 165  
abo@proaktiv.no

**PROAKTIV**

**Proaktiv Voss**

Vangsgata 16, 5700 Voss, 56 52 19 50, voss@proaktiv.no