

1. ETASJE.

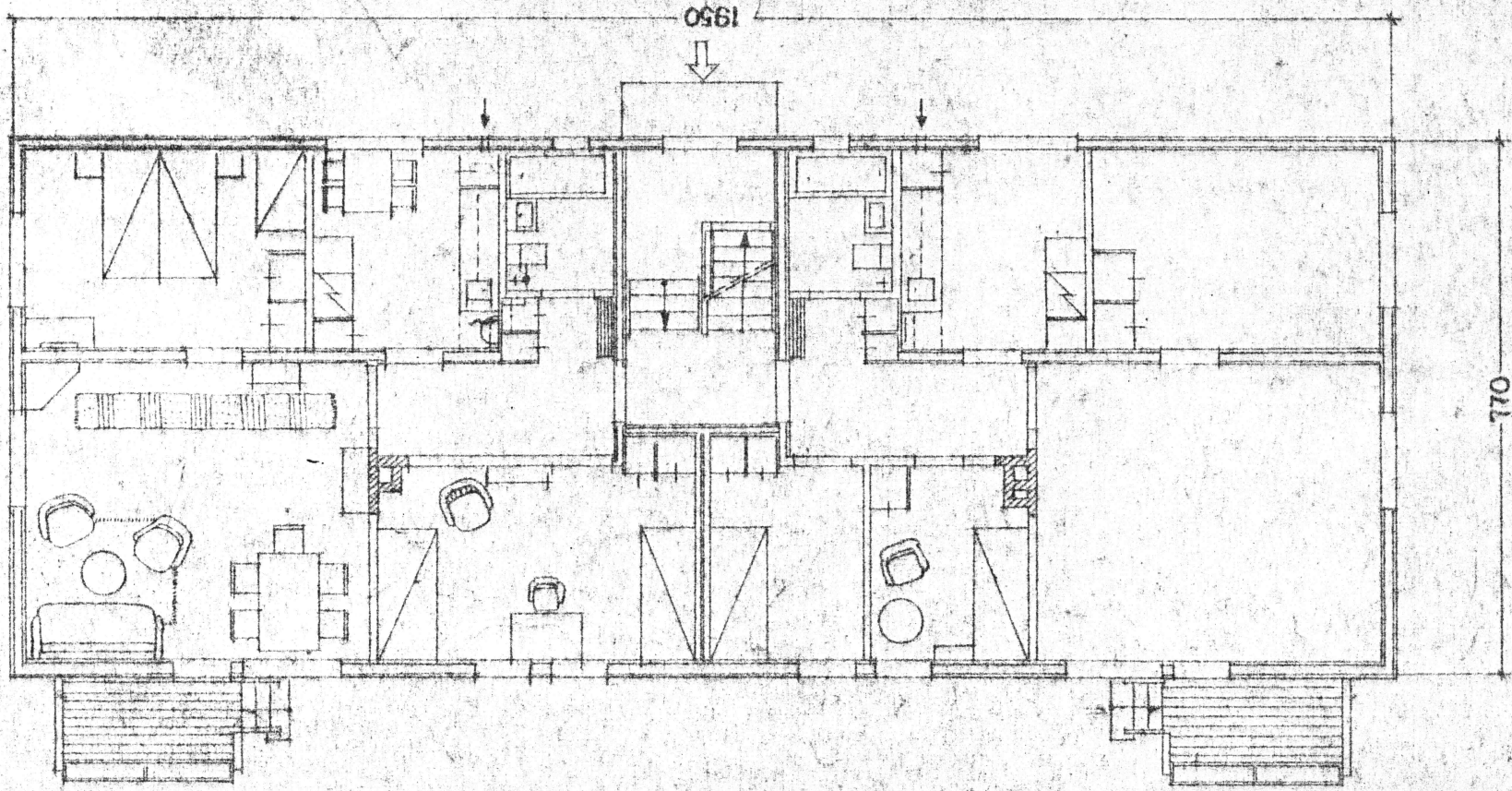

2. ETASJE

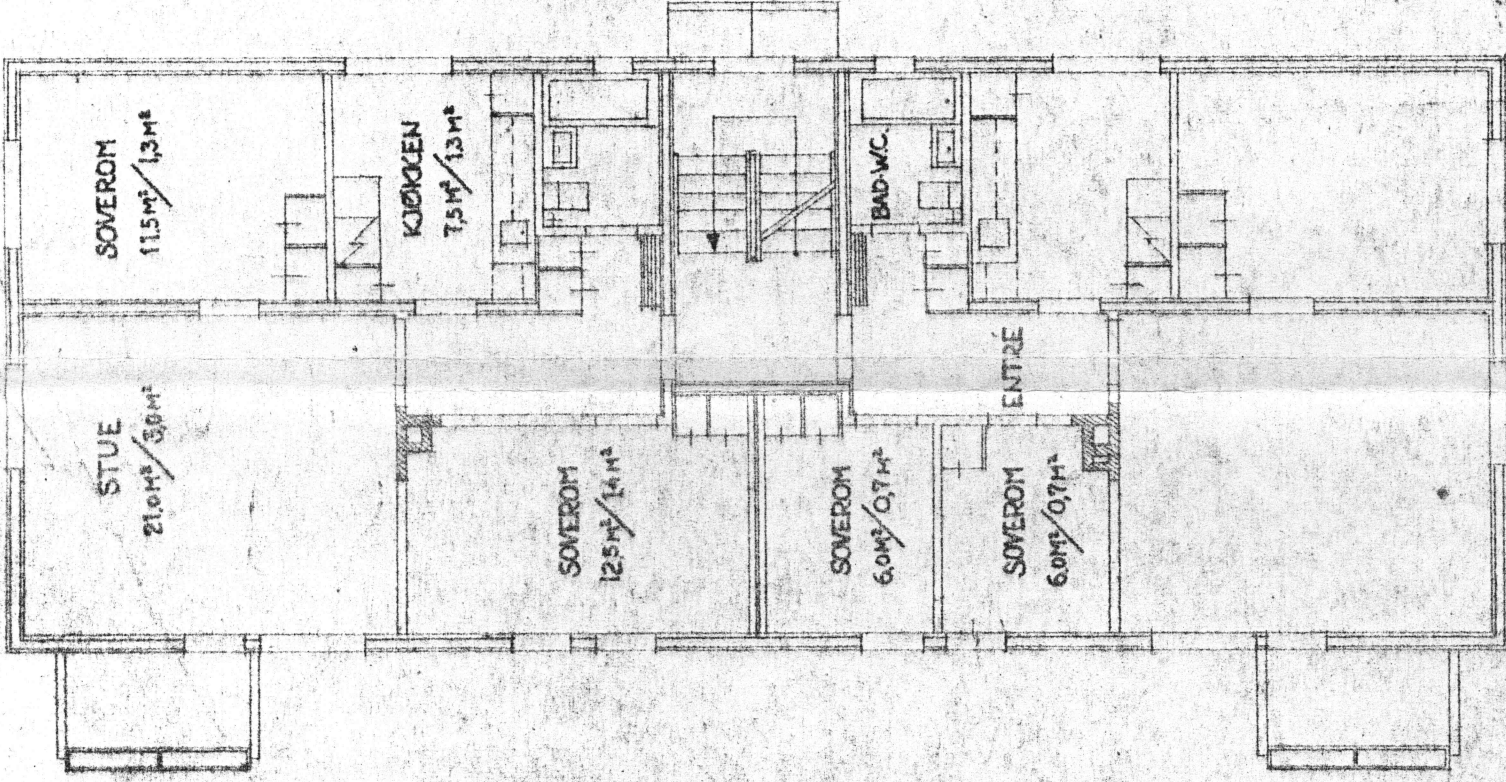

KJELLER

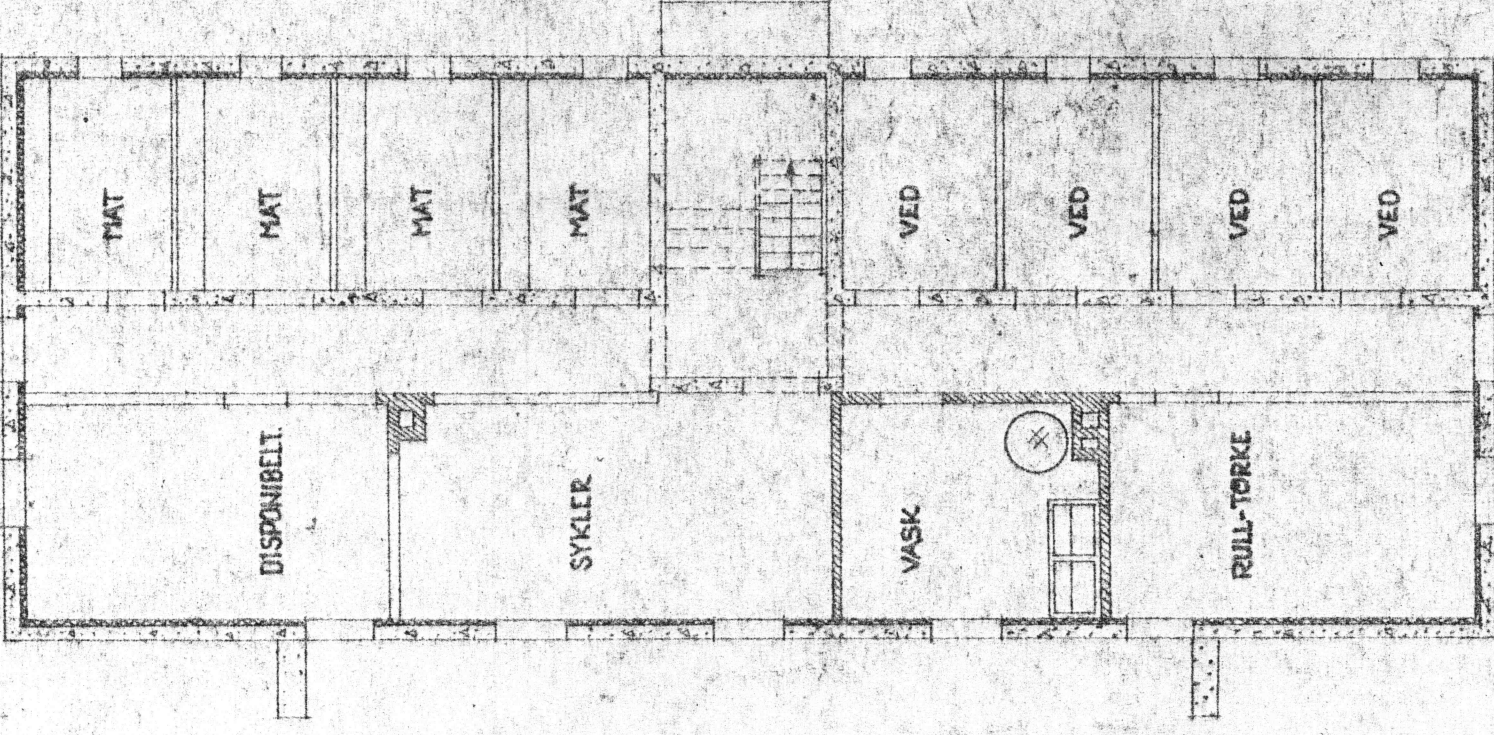

Ark. nr. 83/
Godekjend 23

ALLB MED LOFTSTRAPP
Kjeller - Bygning
for

| | |
|---|---------|
| BL. NR: | D 5 |
| DATE: | 12.11.5 |
| TYPE D 5 4-MANNSBOLIG, 150M ² | |
| PLANER. | |
| NBBL 31 HØRSKE BOLIGBYGGELSES LAVSFORSUMING-ARKITTEKTORBYET. | |
| MÅL: | 1:10 |

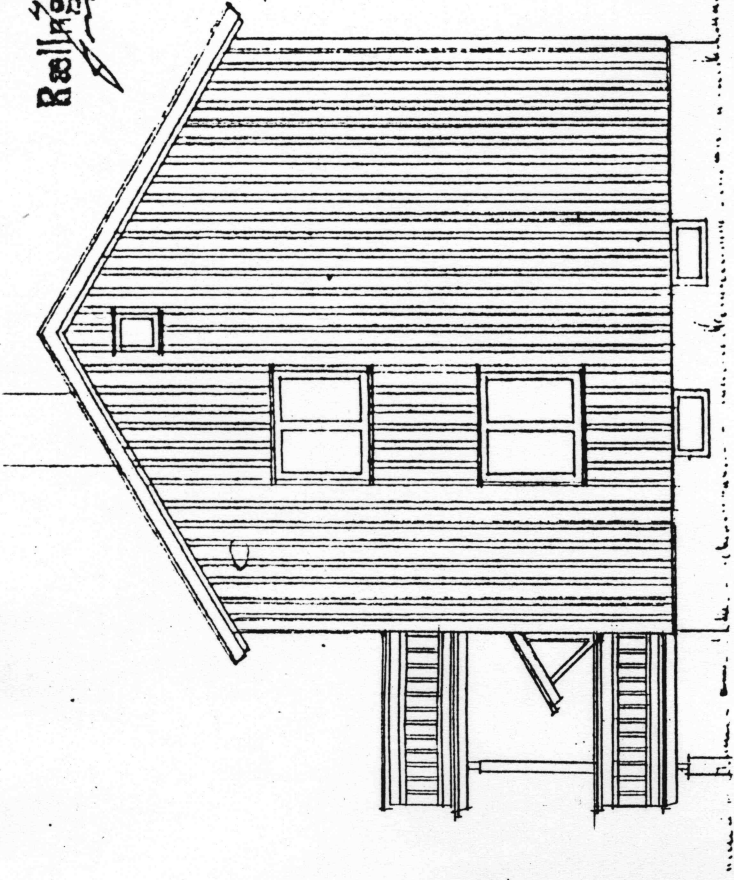

Garffasade, (motsatt gavl er speilvendt.)

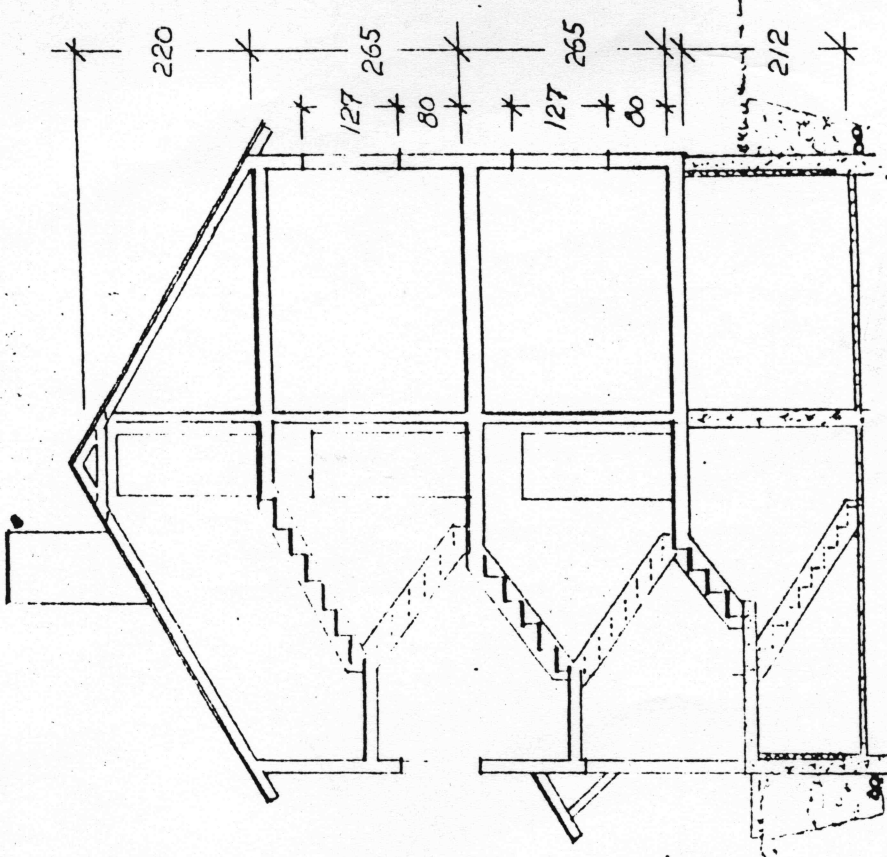

Snitte.

OPDR. GIVET

TEGN. TITEL

TYPE: D 15

fasader
snitt
(utgravet kjeller)

MÅL: 1:100
TEGNET // 10-1954

RETTET
TEGNET
D 15 - 2

NBBL
BYGGE- OG
TEKNIKTILFORRETT
FORS. 0.45

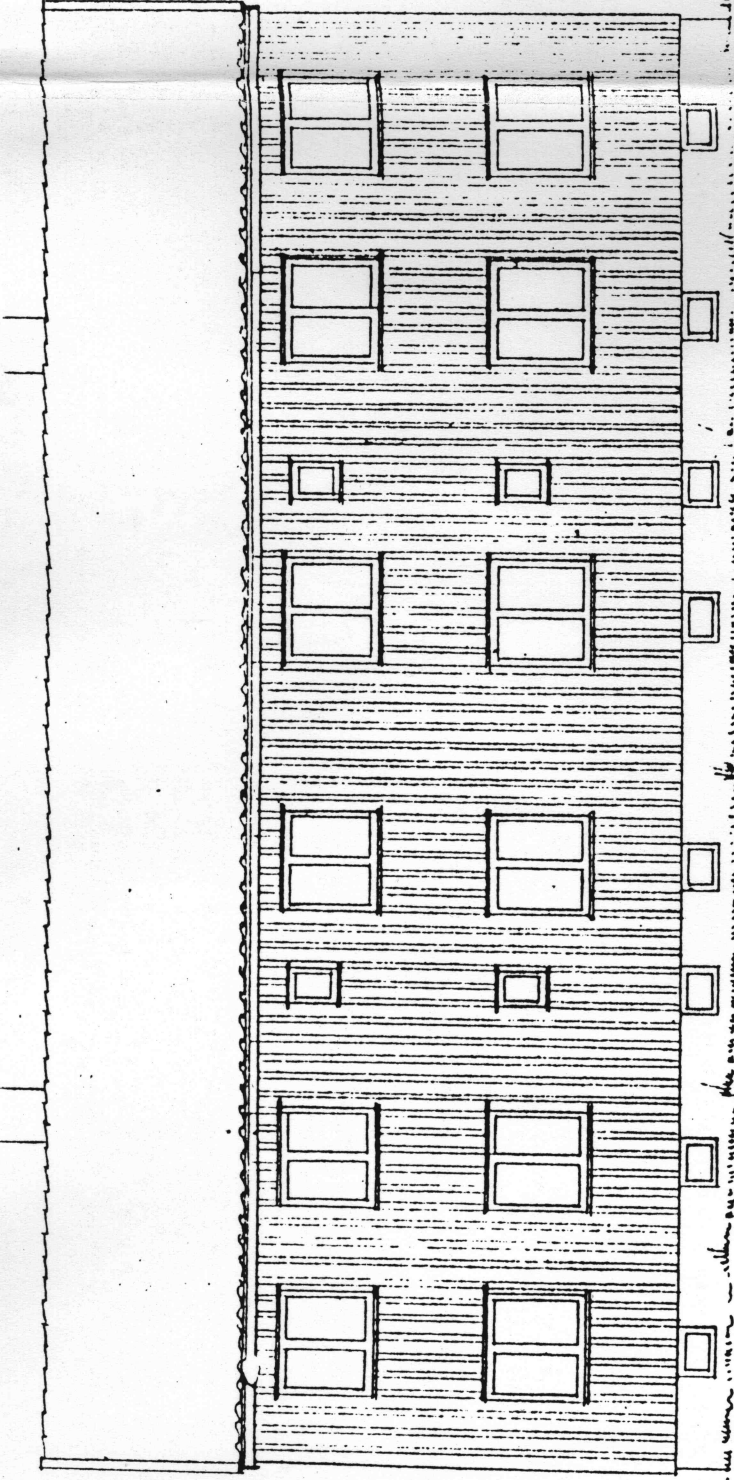

Fronda lillbanside

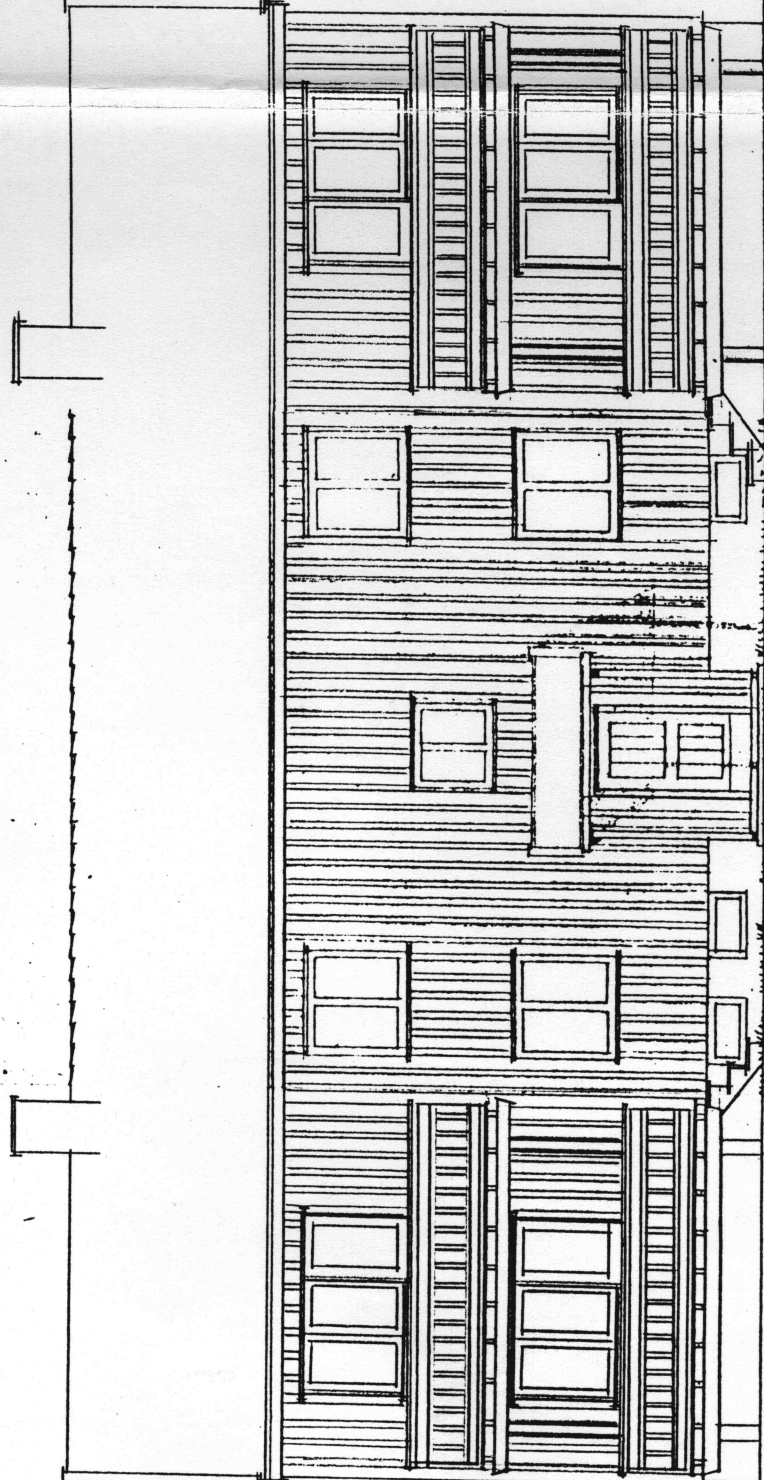

Fasade - inngangssiden.

RÆLINGEN TEKNISK ETAT

07. AUG. 1986

ARBEID

Utvidelse av terrasse/balkong
Linjeveien Rælingen
Vestre Strøm Borettslag

23.6.86

M=1:100

08 NOV 2010

Sak nr.: 10/303

Dato: 10.11.10

RÆVLINGEN KOMMUNE
AVD. UTLYGGINGSSERVICE

E.S.

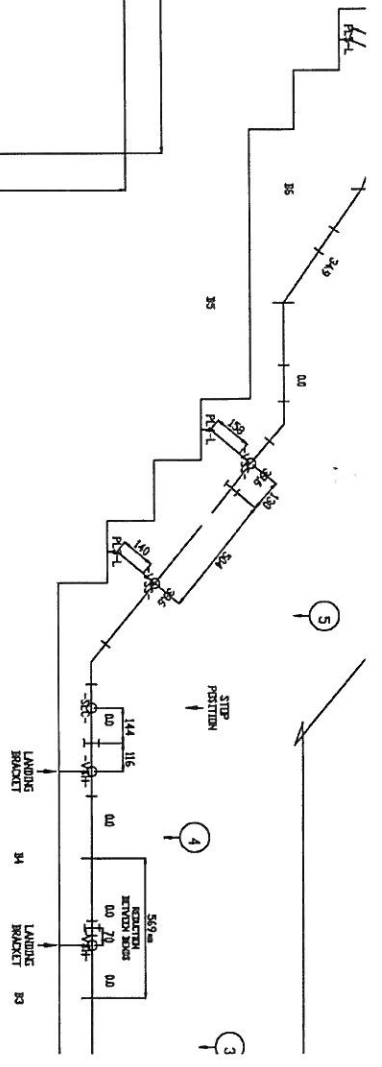
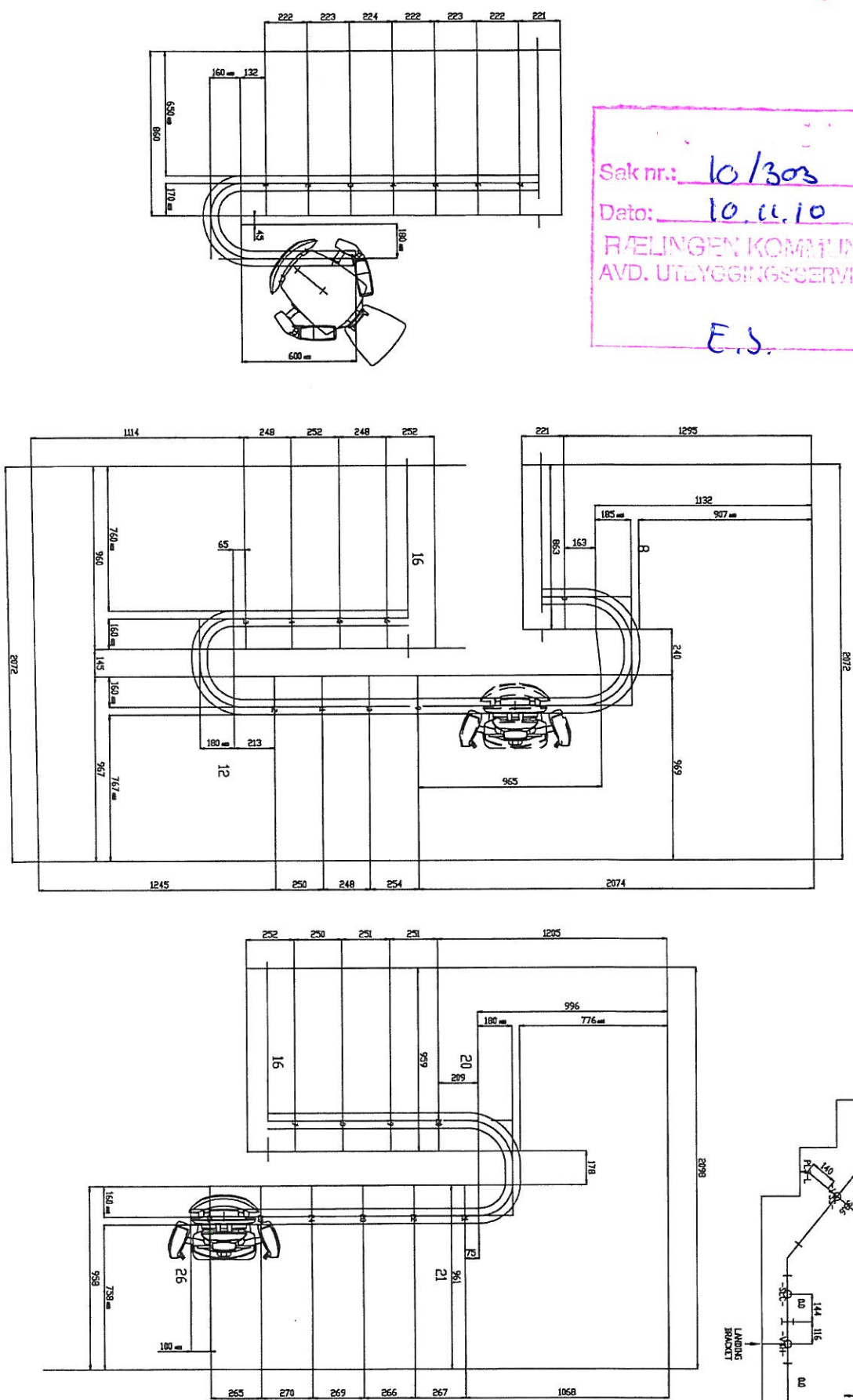

06 NOV 2010

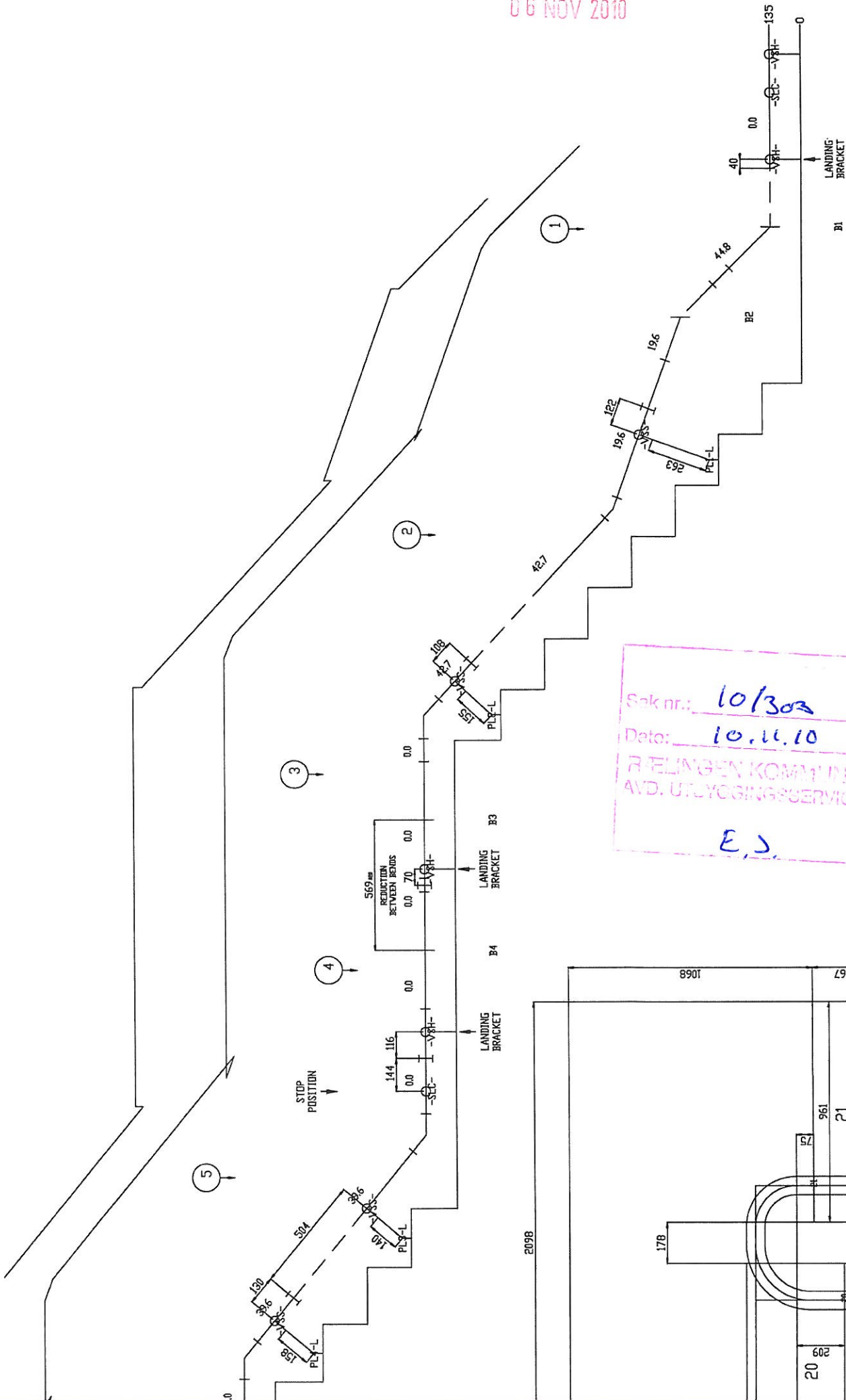

Sak nr.: 10/302
 Dato: 10.11.10
 RÆLINGEN KOMMUNE
 AVD. UTLYGGINGSSERVICE
 E.S.

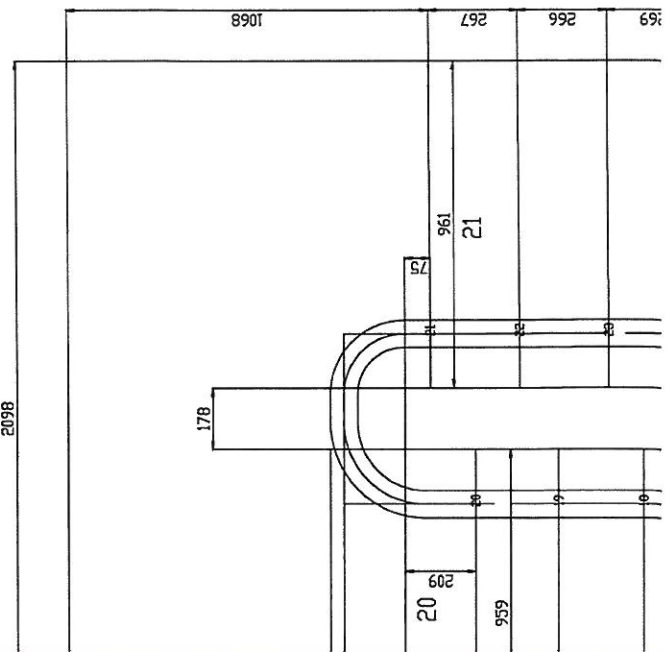



ThyssenKrupp Monolift AS
Postboks 6877 Rodeløkka

0504 OSLO

AVSKREVET

Deres dato:/mottatt dato: 06.11.2010/10.11.2010 Vår ref.: 2010/2737-2/EMJO1 Gnr./bnr.: 106/167 Vedtaksnr.: 10/303 Arkivkode: 106/167 Dato: 10.11.2010

TILLATELSE TIL TILTAK

etter plan- og bygningsloven av 14. juni 1985 nr. 77 med endringer, sist ved lov av 9. mai 2003 nr. 32, § 93

Byggested: Linjevegen 12 Gnr/bnr: 106/167
Tiltakshaver: Inger Lise Bråthen
Ansvarlig søker: ThyssenKrupp Monolift AS

Etter fullmakt gitt med hjemmel i kommunelovens § 23 nr. 4 fattes slikt

VEDTAK

I henhold til plan- og bygningslovens § 20-1 gis det tillatelse til oppføring av Stolheis i fellestrapp på gnr. 106, bnr. 167 i samsvar med innsendte søknad.

- * Bygningsgebyr skal betales etter avgiftsregulativets pkt. 2,10 med kr 1.800.-. Faktura sendes tiltakshaver separat. Beløpet er avgiftsfritt.

Ansvarsoppgave:

| Foretak | | Ansvarsområde |
|---|----|----------------------------------|
| ThyssenKrupp Monolift as Org.nr. 988 793 248 | SG | Alle ansvarsområder og arbeider. |

- * Endringer i foretakets organisasjon o.a. som endrer forutsetningene for godkjenning, skal meldes til kommunen umiddelbart, jf. forskrift til plan- og bygningsloven om godkjenning av foretak for ansvarsrett § 19.

Postadresse:
Postboks 100
2025 Fjerdingby

Besøksadresse:
Bjørnholthagan 6
2008 FJERDINGBY

Organisasjonsnr.: 952 540 556
Internett: www.ralingen.kommune.no
E-post: postmottak@ralingen.kommune.no

Telefon: 63 83 51
10
Telefaks: 63 83 52
33
Bankgiro:
1503.0543707

- * Sluttkontroll foretas av kontrollansvarlig. Sluttkontrollen skal også omfatte utearealer, atkomst og eventuelle andre vilkår stilt i tillatelsen.
- * Ferdigattest utstedes av kommunen etter at den er blitt forelagt dokumentasjon for utført sluttkontroll, og det finnes at tiltaket er utført i samsvar med tillatelsen og gjeldende bestemmelser.
- * Tiltaket plasseres i tiltaksklasse 1.
- * Dersom arbeidet ikke er igangsatt innen 3 år etter at tillatelse er gitt, faller tillatelsen bort. Det samme gjelder også om arbeidet innstilles for lengre tid enn 2 år, jf. plan- og bygningslovens § 96.
- * Vedtaket kan påklages i henhold til vedlagt orientering om klageadgang.

SAKSOPPLYSNINGER

Søknad om tillatelse til oppføring av stolheis i felles trapperom er mottatt 06.11.2010.

Det foreligger dokumentasjon for samtykke, fra borettslagets styre jf. plan- og bygningslovens § 21-3.

Bygningsmyndighetenes kommentarer:

For å sikre tilfredsstillende bredde i trappeløpet skal stolheisen parkeres slik at den ikke står til hinder for rømning når den ikke er i bruk.

Med hilsen

John Hage
plan- og bygningssjef

Emil Johansen
avdelingsingeniør

Vedlegg: Orientering om klagerett

Kopi til:

Nedre Romerike Brann- og Redningsvesen
Kommunal fakturering

NB: Viste plateskjøter både horisontalt og vertikalt skal følges

Vedlegg 9

NB: Alle mål skal kontrolleres av entreprenør før bestillinger og produksjon settes igang

GODKJENT
 Sak nr.: 13/1336
 Dato: 04.09.2013
 RÆLINGEN KOMMUNE
 AVD. UTBYGGINGSSERVICE

Solu 16

dH

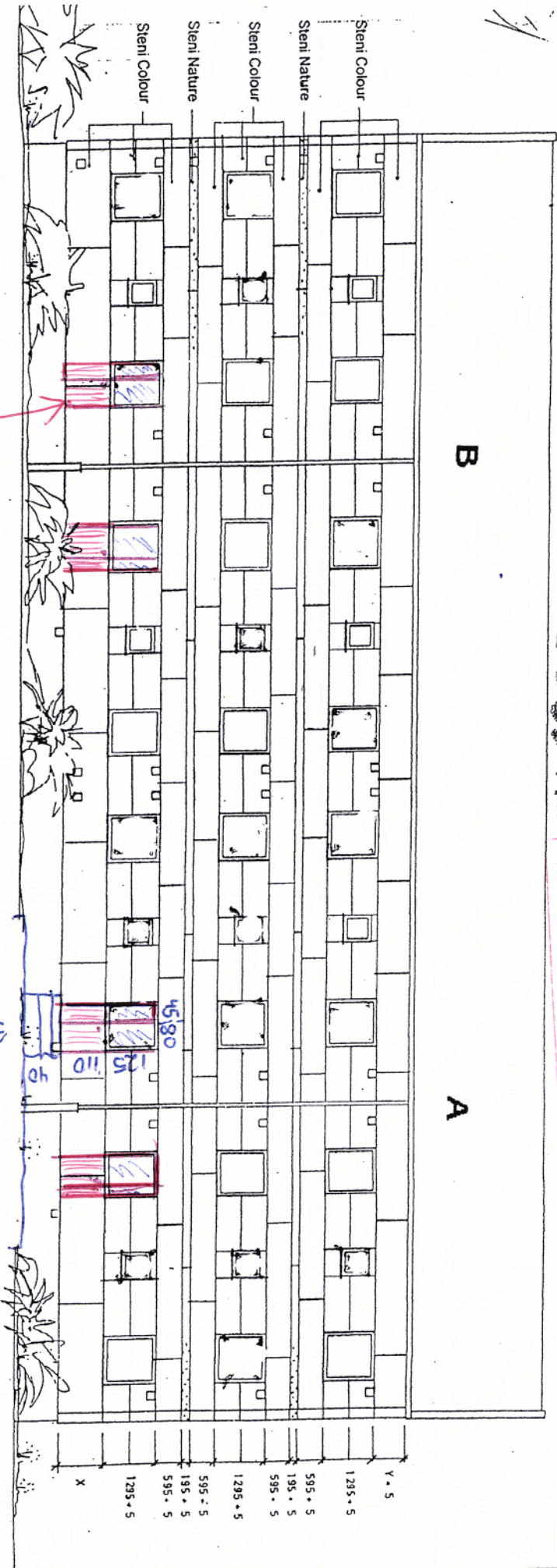

Ny fasade mot øst
 på både myrder
 høyde = eko. vindu
 med brystnings-
 "halvannen" der,
 Det blir da type
 ved siden av
 vindusfeltet
 og det faste, smale

2550
 skruer. dør. 240 = 53 m
 12. = 1.6 m
 2040 m

Repos/trapp
 se detaltegnis
 på E3

Anbud: 8.01.99
 FASADEREABILITERING OG NYE BALKONGER

Solvegen 16. Ny fasade mot øst
 mål 1:100

15.09.98

Arkitektkontoret Lene Frank a/s,
 Nedre Slotsgate 11, 0157 Oslo

svlarkitekt MNA
 Tlf. 22 42 21 97

R1-98 204

dena

13/21013

F4

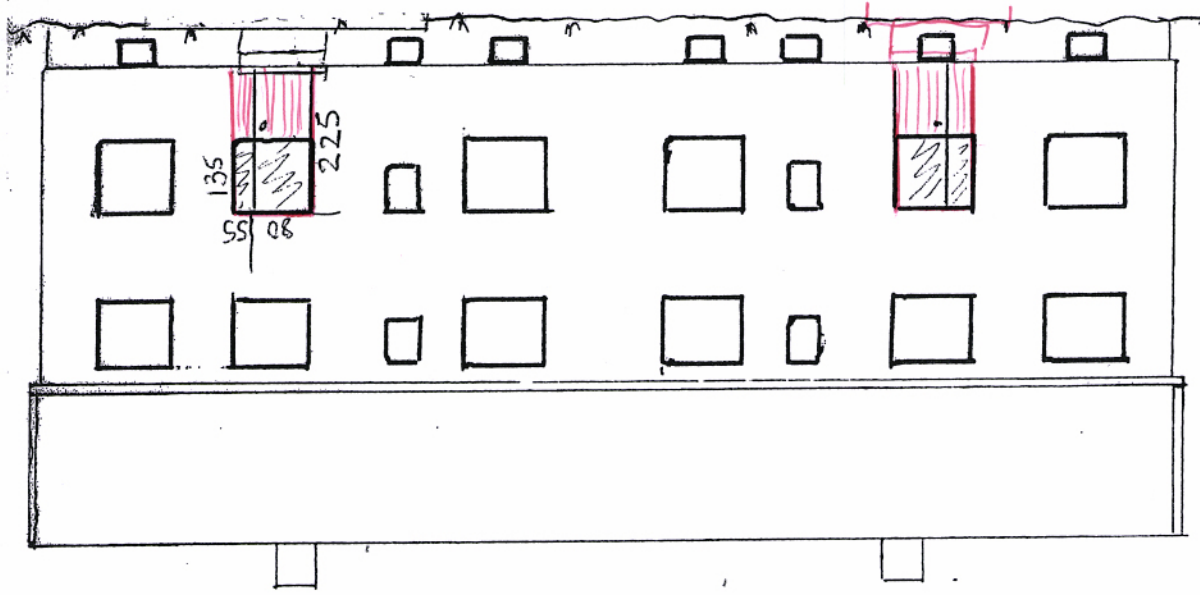
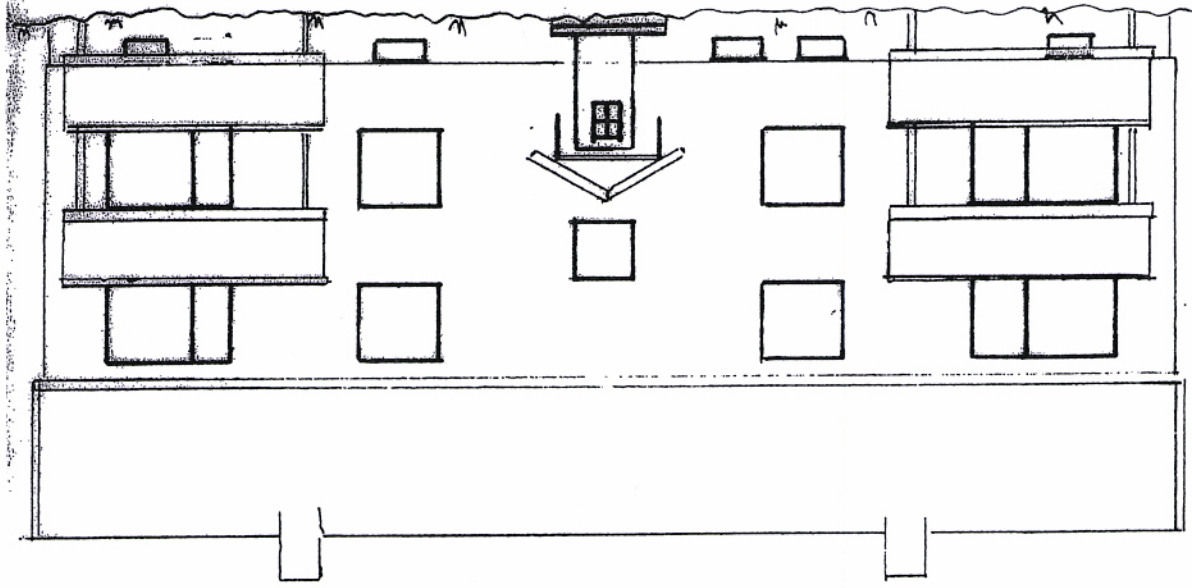

GODKJENT
 Sak nr.: 13/1336
 Dato: 04.09.2013
 RÆLINGEN KOMMUNE
 AVG. UTBYGGINGSSERVICE
 dH

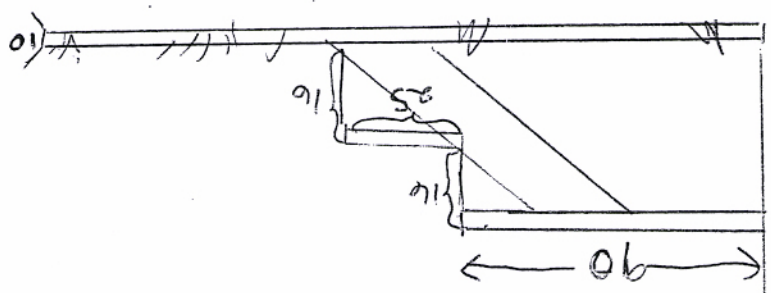

Repos med ferdigkjøpt tapprørønge ned til batteriplatting

28 AUG 2013

F3