

# PROAKTIV

Idyllisk hytte  
på Jeløya.

SJØHAUGVEIEN 14



## Våre kontorer

### TRØNDELAG

#### • Trondheim

Bassengbakken 4,  
7069 Trondheim  
Tlf.: 73 99 22 55  
trondheim.sentrum@proaktiv.no

#### • Heimdal

Søbstadveien 1, 7088 Heimdal  
Tlf.: 72 59 92 40  
heimdal@proaktiv.no

#### • Moholt

Brøsetveien 168,  
7069 Trondheim  
Tlf.: 73 20 26 50  
moholt@proaktiv.no

### MØRE OG ROMSDAL

#### • Ålesund

Løvenvoldgata 7, 6002 Ålesund  
Tlf.: 91 73 83 52  
jon@proaktiv.no

### VESTLAND

#### • Småstrandgt.

Småstrandgaten 6, 5014 Bergen  
Tlf.: 55 36 40 40  
proaktiv.bergen@proaktiv.no

#### • Sandviken

Chr. Michelsensgt. 5A, 5012 Bergen  
Tlf.: 55 30 32 00  
sandviken@proaktiv.no

#### • Arna & Åsane

Myrdalsvegen 22, 5130 Nyborg  
Tlf.: 47 50 69 11  
arna.aasane@proaktiv.no

#### • Voss

Vangsgata 16, 5700 Voss  
Tlf.: 56 52 19 50  
voss@proaktiv.no

### ROGALAND

#### • Haugesund

Haraldsgata 139, 5527 Haugesund  
Tlf.: 90 84 36 56  
haugesund@proaktiv.no

#### • Stavanger

Løkkeveien 52, 4008 Stavanger  
Tlf.: 51 52 75 75  
stavanger@proaktiv.no

#### • Sandnes

Langgata 3, 4306 Sandnes  
Tlf.: 51 66 88 00  
sandnes@proaktiv.no

#### • Sola

Solakrossen 13, 4050 Sola  
Tlf.: 98 08 94 03  
sola@proaktiv.no

#### • Jæren

Torgvegen 2, 4350 Kleppe  
Tlf.: 51 48 22 00  
jaeren@proaktiv.no

### AGDER

#### • Kristiansand

Fjellgata 4, 4612 Kristiansand  
Tlf.: 45 90 91 00  
kristiansand@proaktiv.no

### OSLO

#### • Briskeby

Løvenskioldsgt. 23, 0260 Oslo  
Tlf.: 22 44 24 00  
briskeby@proaktiv.no

### AKERSHUS

#### • Lørenskog

Rådmann Paulsens gate 28  
1461 Lørenskog  
Tlf.: 67 90 40 10  
lorenskog@proaktiv.no

#### • Lillestrøm

Storgata 5A, 2001 Lillestrøm  
Tlf.: 63 80 59 90  
lillestrom@proaktiv.no

### BUSKERUD

#### • Drammen, Lier & Holmestrand

Albums gate 15, 3016 Drammen  
Tlf.: 97 74 42 47  
drammen.lier@proaktiv.no

### ØSTFOLD

#### • Sarpsborg

Torggata 8, 1707 Sarpsborg  
Tlf.: 69 12 60 60  
borg@proaktiv.no



## SJØHAUG/ JELØY

Idyllisk eiendom på Jeløy, med koselig hytte og 2 anneks. Nær strender og flotte turområder.

# NØKKEL- INFORMASJON



**Adresse:** Sjøhaugveien 14, 1514 MOSS

**Gnr./Bnr.:** Gnr. 1, bnr. 2953, i Moss kommune

**Prisantydning:** 2.275.000,-

**Omkostninger:** 57.960,-

**Totalpris:** 2.332.960,-

**Kommunale avgifter:** 5.982,-

**Boligtype:** Fritidseiendom

**Byggeår:** 1974

**Rom/soverom:** 3/2

**BRA:** 47 m<sup>2</sup>

**BRA-i:** 30 m<sup>2</sup>

**Etasje:** 1

**Garasje/Parkering:** Det er 2-3 parkeringsplasser ved pumpehuset i Sjøhaugveien. Ved oppgang til hytta. I tillegg er det plass til mange biler på egen eiendom, Adkomst her er via avkjøring inn før Reneflotveien 185.

**Tomt:** 1596.4 m<sup>2</sup>

**Energimerke:** Energiklasse: Ikke påkrevet.

# INNHold

2	5	7	8
Nøkkelinformasjon	Leder/megler	Kontorets side	Nærområdet
12	16	28	30
Informasjon om boligen	Boligen i bilder	Plantegninger	Kjerneinformasjon
34	67		
Vedlegg	Budskjema		

# LES HVA MINE KUNDER SIER OM MEG

“Is si abo. Ut que officim derum ipis volore pro mos evero est, incil eatiost, sa consectem. Bipis volore pro mos evero est.”

“As si abo. Ut que officim derum ipis volore pro mos evero est, incil eatiost, sa consectem. liqui nobitiundae suntiis sani andit donis senis moluptae pra denihit ut con consequiat Apic totatis molore nat de incte voluptatque voluptur? Ersped mos exceaqui consere laut ressequam dem et aut.Et inisque pla iur alitatas rerrumqui”.

Navn Navnesen

“Is si abo. Ut que officim derum ipis volore pro mos evero est, incil eatiost, sa consectem. Bipis volore pro mos evero est.”

“As si abo. Ut que officim derum ipis volore pro mos evero est, incil eatiost, sa consectem. liqui nobitiundae suntiis sani andit donis senis moluptae pra denihit ut con consequiat Apic totatis molore nat de incte voluptatque voluptur? Ersped mos exceaqui consere laut ressequam dem et aut.Et inisque pla iur alitatas rerrumqui”.

Navn Navnesen

“Is si abo. Ut que officim derum ipis volore pro mos evero est, incil eatiost, sa consectem. Bipis volore pro mos evero est.”

“As si abo. Ut que officim derum ipis volore pro mos evero est, incil eatiost, sa consectem. liqui nobitiundae suntiis sani andit donis senis moluptae pra denihit ut con consequiat Apic totatis molore nat de incte voluptatque voluptur? Ersped mos exceaqui consere laut ressequam dem et aut.Et inisque pla iur alitatas rerrumqui”.

Navn Navnesen

“Is si abo. Ut que officim derum ipis volore pro mos evero est, incil eatiost, sa consectem. Bipis volore pro mos evero est.”

“As si abo. Ut que officim derum ipis volore pro mos evero est, incil eatiost, sa consectem. liqui nobitiundae suntiis sani andit donis senis moluptae pra denihit ut con consequiat Apic totatis molore nat de incte voluptatque voluptur? Ersped mos exceaqui consere laut ressequam dem et aut.Et inisque pla iur alitatas rerrumqui”.

Navn Navnesen

“Is si abo. Ut que officim derum ipis volore pro mos evero est, incil eatiost, sa consectem. Bipis volore pro mos evero est.”

“As si abo. Ut que officim derum ipis volore pro mos evero est, incil eatiost, sa consectem. liqui nobitiundae suntiis sani andit donis senis moluptae pra denihit ut con consequiat Apic totatis molore nat de incte voluptatque voluptur? Ersped mos exceaqui consere laut ressequam dem et aut.Et inisque pla iur alitatas rerrumqui”.

Navn Navnesen

“Is si abo. Ut que officim derum ipis volore pro mos evero est, incil eatiost, sa consectem. Bipis volore pro mos evero est.”

“As si abo. Ut que officim derum ipis volore pro mos evero est, incil eatiost, sa consectem. liqui nobitiundae suntiis sani andit donis senis moluptae pra denihit ut con consequiat Apic totatis molore nat de incte voluptatque voluptur? Ersped mos exceaqui consere laut ressequam dem et aut.Et inisque pla iur alitatas rerrumqui”.

Navn Navnesen

”

“For oss i Proaktiv er det å megle boliger som å spille sjakk. Vi overlater ingenting til tilfeldighetene. Fra visning der vi forsøker å få en god dialog med alle, til oppfølging og budrunde i etterkant.

Eiendomsmegler MNEF: **Hans Erik Engebretsen**



**Hans Erik Engebretsen**  
Eiendomsmegler MNEF  
**Mobil:** 46 44 84 43  
**E-post:** hans@proaktiv.no

**AVDELING:**  
Proaktiv Sarpsborg/ Moss  
**Telefon:** 69 12 60 60  
Meglerhuset Borg AS  
Org. nummer: 994976192

## EN NY HVERDAG

For meg er det meget viktig med god kundeoppfølging, både av selgere og interessenter. Megling er ikke en 9-16 jobb, så vi må forventes å svare kunder utover dette.

**PROAKTIV**  
EIENDOMSMEGLING  
Meglerhuset Borg AS, PB 517, 1703 Sarpsbø

Eiendomsmegler MNEF **Hans Erik Engebretsen**

«ALT SOM ER VERDT Å GJØRE,  
ER VERDT Å GJØRES BRA.»

Lord Philip Chesterfield



”

Verdifulle kunder  
fortjener **verdifull**  
rådgivning.



## Proaktiv Sarpsborg & Moss

### Beliggenhet

Velkommen til oss i kjernen av Sarpsborg og i Moss.

Vi står klar til å ta imot deg.  
Velkommen inn for en hyggelig prat!

### Meglerhuset Borg AS

Torggata 8, 1707 Sarpsborg  
Tlf.: 69 12 60 60  
E-post: borg@proaktiv.no

Med faglig kompetanse, lang erfaring, unik lokalkunnskap og nøye planlegging hjelper vi deg med å finne den rette kjøperen som gir den riktige prisen for din bolig.

Proaktiv Sarpsborg og Moss har lang erfaring innenfor salg av bolig, næring og prosjekt. Alle som jobber på kontoret arbeider for at kunder skal få en optimal pris på sin eiendom, i en handel som er trygg både for kjøper og selger.

Her finner du svært erfarne og engasjerte meglere, som har hatt gleden av å hjelpe tusenvis av mennesker med å selge og kjøpe bolig. Det er deres tilnærming til meglerfaget, unike lokalkunnskap og høye kompetanse som gjør at de lykkes så godt.

Proaktiv Sarpsborg og Moss vet at salg av eiendom er en tillitssak, og derfor forteller de alltid hva de skal gjøre, og gjør det de har sagt at de skal gjøre. Ved å lage en plan og unngå at tilfeldighetene får spillerom, så oppnår de høyest mulig pris, og gjør prosessen trygg og effektiv.

De står til enhver tid klare til å hjelpe deg, enten du skal selge eller kjøpe eiendom. Du er alltid velkommen innom for en hyggelig boligprat, og de gleder seg til å ta deg imot.



**Kommune: Moss / Område:**

Med en ny bolig følger en ny beliggenhet. Du kjøper på mange måter hva området rundt har å by på. Butikker, turområder, avstand til skoler og barnehager, eller studiesteder og kulturelle scener. Bor du riktig - har du det bedre.

#### Beliggenhet

Hytta ligger idyllisk til på Nes på Jeløy i Moss kommune. Et perfekt sted for deg som elsker natur og sjøliv hele året. Her finner du flotte turområder rett på dørstokken. Fra hytta er det kun 1,3 km opp til utsiktspunktet Bjørnåsen med fantastisk utsikt over Oslofjorden. Det er også kort vei til sjøen med flere badeplasser.

Jeløy er en populær destinasjon i Moss med fine badestrender, turområder og spisesteder. Den lokale møteplassen Hos Naboen serverer mat og drikke i en uformell og koselig setting, midt i nabolaget på Jeløy. På det kulturelle plan er et besøk på Røed Gård å anbefale, i tillegg til Galleri F15 på Alby Gård, som er en av de eldste institusjonene for samtidskunst i Norge.

Det er ca. 7 km til Moss sentrum. Kanalen i Moss er et populært område gjennom sommerhalvåret. Langs kaikanten byr



#### OFFENTLIG TRANSPORT

✈ Oslo Gardermoen	1 t 25 min
🚆 Moss stasjon Linje RE20, RX20, R21, R23x	12 min 6.7 km
🚆 Nesveien 62 Linje 206	5 min 4.2 km
🚆 Brattbakken Linje 206	6 min 4.4 km

#### DAGLIGVARE

Joker Jeløy PostNord, søndagsåpent	6 min 4.7 km
Rema 1000 Kanalen	9 min

#### VARER/TJENESTER

📦 AMFI Moss	13 min
🏪 Vitusapotek Jeløy	9 min

#### SPORT

⚽ Bellevue kunstgressbane Fotball	9 min 5.7 km
🎾 Moss tennisanlegg - tennishall Tennis	9 min 6 km

#### LADEPUNKT FOR EL-BIL

🚗 Bellevue Stadion Moss	8 min
🚗 Fiske parkeringsplass Moss	9 min

«Verdifulle kunder fortjener verdifull rådgivning.»



#### Nabolaget ditt!

Stedet du bor blir en del av deg



Fiskebasaren og Peppes Pizza på uteservering med store sittegrupper der du i sommerstid kan nyte solen og se småbåtene kjøre forbi. I enden av kanalen ligger Sjøbadet; en badestrand som er meget populær for store og små, som i tillegg har fått Blått Flagg-sertifisering.

Sentrum i Moss kan by på flere populære spisesteder. Hos Dansken serveres det deilige retter laget av Michael Hansen, en prisbelønnet kokk fra Danmark. Nobel Café er svært



Jeløy ligger rett utenfor Moss sentrum.



populær med flotte lokaler, deilig meny og afternoon tea. I basarbygningen finner du COCKTAIL by Rangur Madur som er kjent for byens beste drinker. I gågaten finner du bla nyåpnede O'Learys, Havnelageret og Bøns, samt et tilbud av små nisjebutikker og forretninger innen de fleste bransjer. I tillegg ligger også kjøpesenteret Amfi Moss i sentrum med tilliggende bussterminal. Herfra er det gode busslinjer opp til byens handelssentrum på Høyda.

Kort vei til buss og togstasjon som har en reisetid på ca 30 min til Oslo S og 50 min til Halden. Kjører man egen bil er det enkel adkomst til E6, med 45 min reisetid til Oslo sentrum. Du finner også rask og hyppig fergeforbindelse med Moss - Horten fergen noe som sørger for en enkel tilgang til vestsiden av Oslofjorden.

Se vedlagte nabolagsprofil i prospektet for ytterligere informasjon om nærområdet.

### Bebyggelse

Hytta ligger i et område med spredt hyttebebyggelse, men også med enkelte eneboliger.

### AVSTAND TIL BYER

Moss	12 min 🚗
Oslo	1 t 1 min 🚗



### Adkomst

Fra motorvei E6:

Ta avkjøring 14 ved Patterødkrysset for Rv 19 mot Moss/Havn/Horten.

Kjør gjennom Mosseporten tunnelen. Følg veien i 2,3km. Ta første avkjøring i rundkjøringen og kjør rett frem i lyskrysset.

Følg veien og kjør rett frem i de tre neste rundkjøringer. Du skal over kanalbrua og holde kurs rett frem til du kommer til lyskrysset ved Gimle, da skal du til høyre inn på Gimleveien. Følg veien inn på Nesveien og kjør 3,2 km.

Følg veien til høyre inn på Reneflotveien og fortsett i 1,7km. Ved skilting til Sjøhaugveien kjører du rett frem til du ser et rødt hus på din høyre side. Kjør inn på veien like før det røde huset. Du vil så se en vei til høyre og til venstre, samt en mindre oppkjørt vei rett frem. Kjør rett frem til du kommer til hyttene.

Du vil da ha hytte nr 14 rett foran deg.

### AVSTAND TIL SJØ

408 m

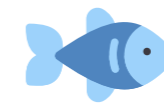

### HAVNER I OMRÅDET

- Kambo Marina  
Drivstoff
- Betongen - Moss Motorbåtforening  
Matvarer



### AKTIVITETER

Kuskjærbukta badeplass	5 min 🚗
Nesbukta	6 min 🚗
Heyerdalbukta badeplass	6 min 🚗
Sørstranda badeplass	7 min 🚗
Fiske badeplass	9 min 🚗
Sjøbadet	9 min 🚗
Vårlystranda badeplass	10 min 🚗
Søly badeplass	10 min 🚗



Det vil bli skiltet med visnings-skilt på visningsdagen.

# VELKOMMEN TIL SJØHAUGVEIEN 14

## Parkering

Det er 2-3 parkeringsplasser ved pumpehuset i Sjøhaugveien. Ved oppgang til hytta. I tillegg er det plass til mange biler på egen eiendom, Adkomst her er via avkjøring inn før Reneflotveien 185.

## Tomtestørrelse

1596 m<sup>2</sup>

## Beskrivelse av tomt

Areal: 1596 kvm, Eierform: Eiet tomt

## Byggemåte

Fritidsboligen, opprinnelig fra 1974, er fundamentert på byggegrunn av fjell.

Grunnmuren er en støpt ringmur.

Bygningens veggkonstruksjon består av en laftet utførelse med påmontert stående kledning.

Takkonstruksjonen er et saltak tekket med papp.

Takrenner og nedløp er utført i plastbelagt stål.

Etasjeskillerne er av tre, med en krypkjeller under som har inspeksjonsluke fra kjøkkengulvet.

Vinduene har rammer og karmen i tre med isolerglass, mens ytterdørene er i tre.

Eiendommen har en tilhørende terrasse/veranda.

I tillegg finnes en bod i prefabrikkert laftet utførelse med saltak tekket med papp.

Det er også et anneks på eiendommen, antatt oppført på delvis støpt masse og noe tilfarer, med vegger av bindingsverk og pulttak tekket med papp.

TG2 - Avvik som kan kreve tiltak:

- Utvendig - Taktekking

Avvik: • Mer enn halvparten av forventet brukstid er passert på taktekkingen.

• Mer enn halvparten av forventet brukstid er passert på undertak.

- Utvendig - Nedløp og beslag

Avvik: • Det mangler snøfangere på hele eller deler av taket, men det var ikke krav om dette på byggemeldingstidspunktet.

• Mer enn halvparten av forventet brukstid er passert på renner/nedløp/beslag.

- Utvendig - Veggkonstruksjon

Avvik: • Det er ingen eller liten lufting i nedre kant av kledning mot grunnmur.

• Bordkledning går stedvis nesten helt ned i terreng.

• Det er værslitt/oppsprukket trevirke/trepaneler.

- Utvendig - Balkonger, terrasser og rom under balkonger

Avvik: • Konstruksjonene har skjevheter.

Noe skjevheter og stedvis svikt.

- Innvendig - Etasjeskille/gulv mot grunn

Avvik: • Det er målt høydeforskjell på mellom 15-30 mm gjennom hele rommet. Tilstandsgrad 2 gis med bakgrunn i standardens krav til godkjente måleavvik.

- Innvendig - Pipe og ildsted

Avvik: • Det er påvist sprekker og/eller riss i pipe.

• Mer enn halvparten av forventet brukstid er passert på pipe.

- Innvendig - Krypkjeller

Avvik: • Det er begrenset tilgang til hele krypkjelleren.

• Det er ikke tilfredsstillende ventilering av krypkjeller.

• Det er manglende fuktspærre på bakken.

• Det er registrert symptom på aktivitet fra skadedyr.

# SYDVENDT OG SOLRIK EIENDOM

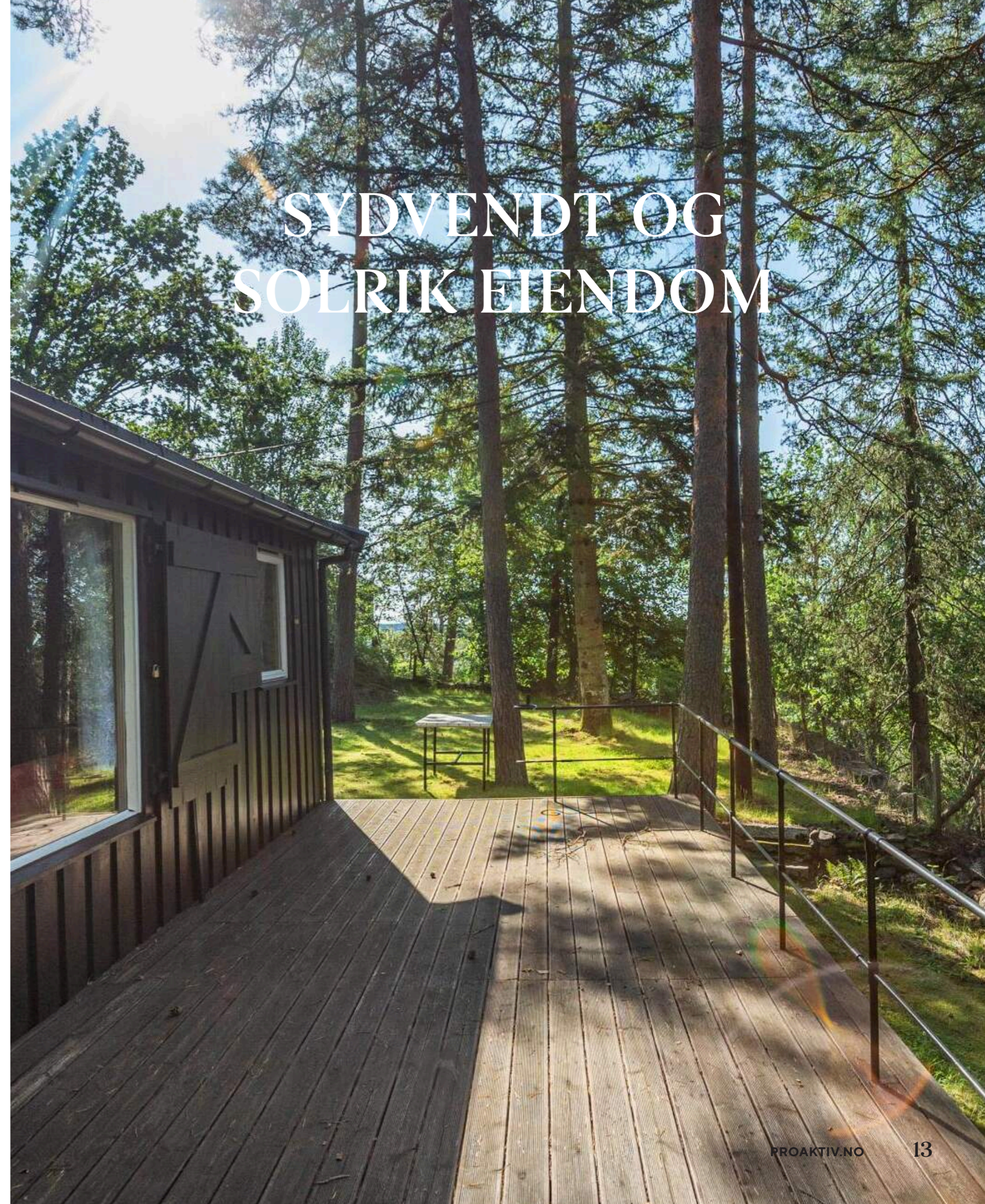



- Tekniske installasjoner - Vannledninger

Avvik: • Mer enn halvparten av forventet brukstid er passert på innvendige vannledninger.

- Tekniske installasjoner - Avløpsrør

Avvik: • Mer enn halvparten av forventet brukstid er passert på innvendige avløpsledninger.

- Tekniske installasjoner - Varmtvannstank

Avvik: • Det er ikke påvist tilfredsstillende avrenning eller annen kompenserende løsning fra varmtvannstank.

• Det er påvist at varmtvannstank er over 20 år  
Gjelder begge beredere.

- Tekniske installasjoner - Elektrisk anlegg

Avvik: 1. Foreligger det eltilsynsrapport de siste 5 år, og det er ikke foretatt arbeid på anlegget etter denne, utenom retting av eventuelle avvik i eltilsynsrapport (dvs en el-tilsynsrapport uten avvik)?

Nei

2. Foreta en helhetsvurdering av det elektriske anlegget, dets alder, allmenne tilstand og fare for liv og helse. Bør det elektriske anlegget ha en utvidet el-kontroll?

Ja Basert på alder på det elektriske anlegget samt enkelte observasjoner (stikk i våtsonen på badet), anbefales det å foreta en generell el-kontroll. Det utelukkes ikke at det vil tilkomme påkostninger på anlegget.

Tomteforhold - Grunnmur og fundamenter

Avvik: • Grunnmuren har sprekkeformasjoner.

- Kjøkken - 1. etasje > Kjøkken > Avtrekk

Avvik: • Det er manglende forsert mekanisk avtrekk fra kokesone i kjøkkenet.

TG3 - Store eller alvorlige avvik:

Våtrom - 1. etasje > Bad/vaskerom > Generell

Avvik: • Våtrommet må oppgraderes for å tåle normal bruk etter dagens krav.

Forskriften gir rommet tilstandsgrad 3 opp mot alder på vanntett sjikt og sluk. Et våtrom har begrenset med levetid.

TG IU - Konstruksjoner som ikke er undersøkt:

- Utvendig - Takkonstruksjon/Loft

- Utvendig - Vinduer

- Våtrom - 1. etasje > Bad/vaskerom > Tilliggende konstruksjoner våtrom

- Tomteforhold - Utvendige vann- og avløpsledninger

# VELKOMMEN INN!

Vi har sett på fasade, uteplasser og tekniske beskrivelser. Nå skal vi inn i boligen og ta for oss alle rom.

## Innhold

BRA-i 30 kvm: Kjøkken, stue, soverom og bad/vaskerom  
TBA 23 kvm: Terrasse og balkongareal

Bod:  
BRA-e 7 kvm: Bod

Anneks:  
BRA-e 10 kvm: Soverom og toalettrom

## Areal

Fritidsbolig

Bruksareal:  
1. etasje  
BRA-i: 30 kvm  
Total BRA: 30 kvm

Terrasse- og balkongareal:  
1. etasje: 23 kvm

Bod

Bruksareal:  
1. etasje  
BRA-e: 7 kvm  
Total BRA: 7 kvm

Anneks

Bruksareal:  
1. etasje

BRA-e: 10 kvm  
Total BRA: 10 kvm

Arealene er oppgitt av bygningssakkyndig på grunnlag av NS3940(2023). Eventuelle betegnelser på rom er angitt ut fra faktisk bruk, uavhengig av hva som er godkjent hos bygningmyndighetene. Vedlagte plantegninger er ikke målbare.

## Standard

Hytta holder en enkel, men koselig standard. Innlagt strøm og vann, og avløp til septik. Eiendommen fremstår som meget attraktiv med mange muligheter.

## Oppvarming

Elektrisk oppvarming.  
Vedovn i stue.





# KJØKKEN



FRA KJØKKENET ER DET  
UTGANG .

FYLL INN DINE TEKSTER



# SPISESTUE/ STUE





BADEROM MED DUSJ OG  
VASKEMASKIN. WC I  
ANNEKS





## ANNEKS OG BOD

---

### ANNEKS

---

I i annekset finner du et ekstra soverom og et toalett. Bildet fra boden nederst.

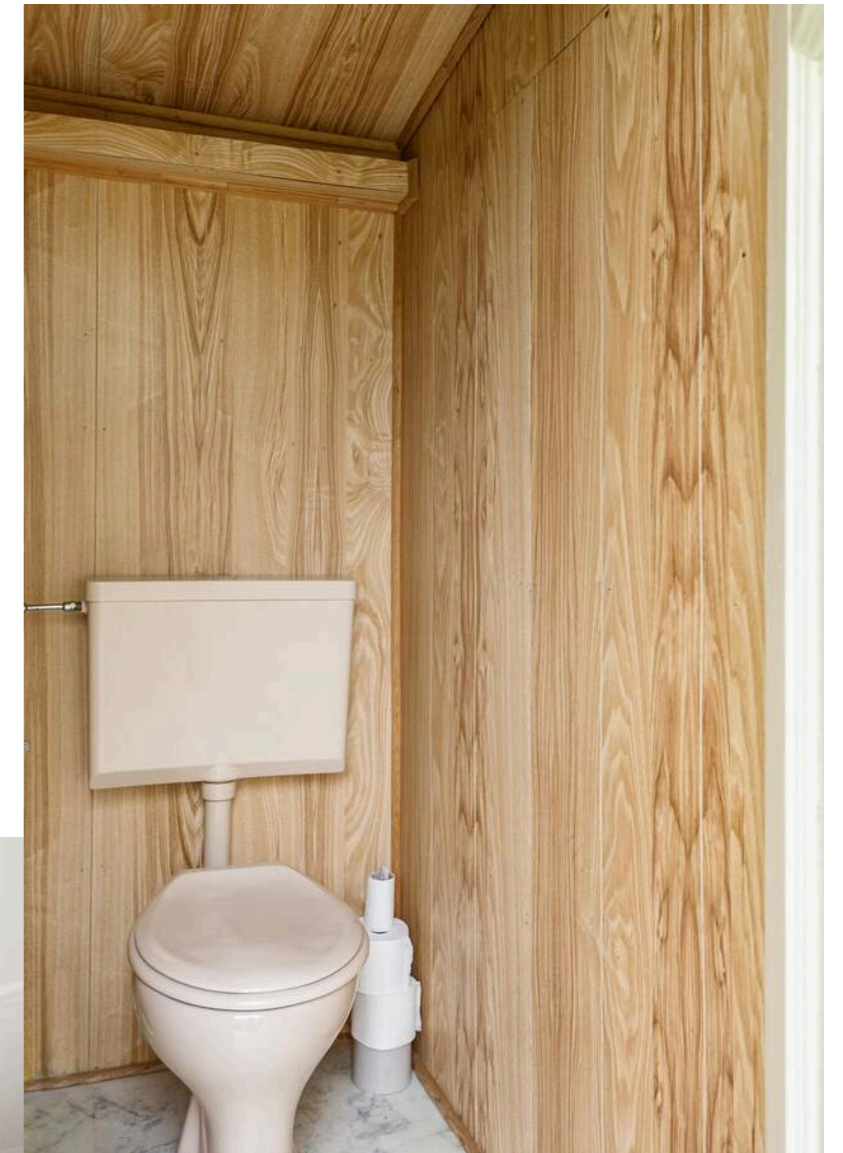

# PLANTEGNINGER

## PLANTEGNINGER

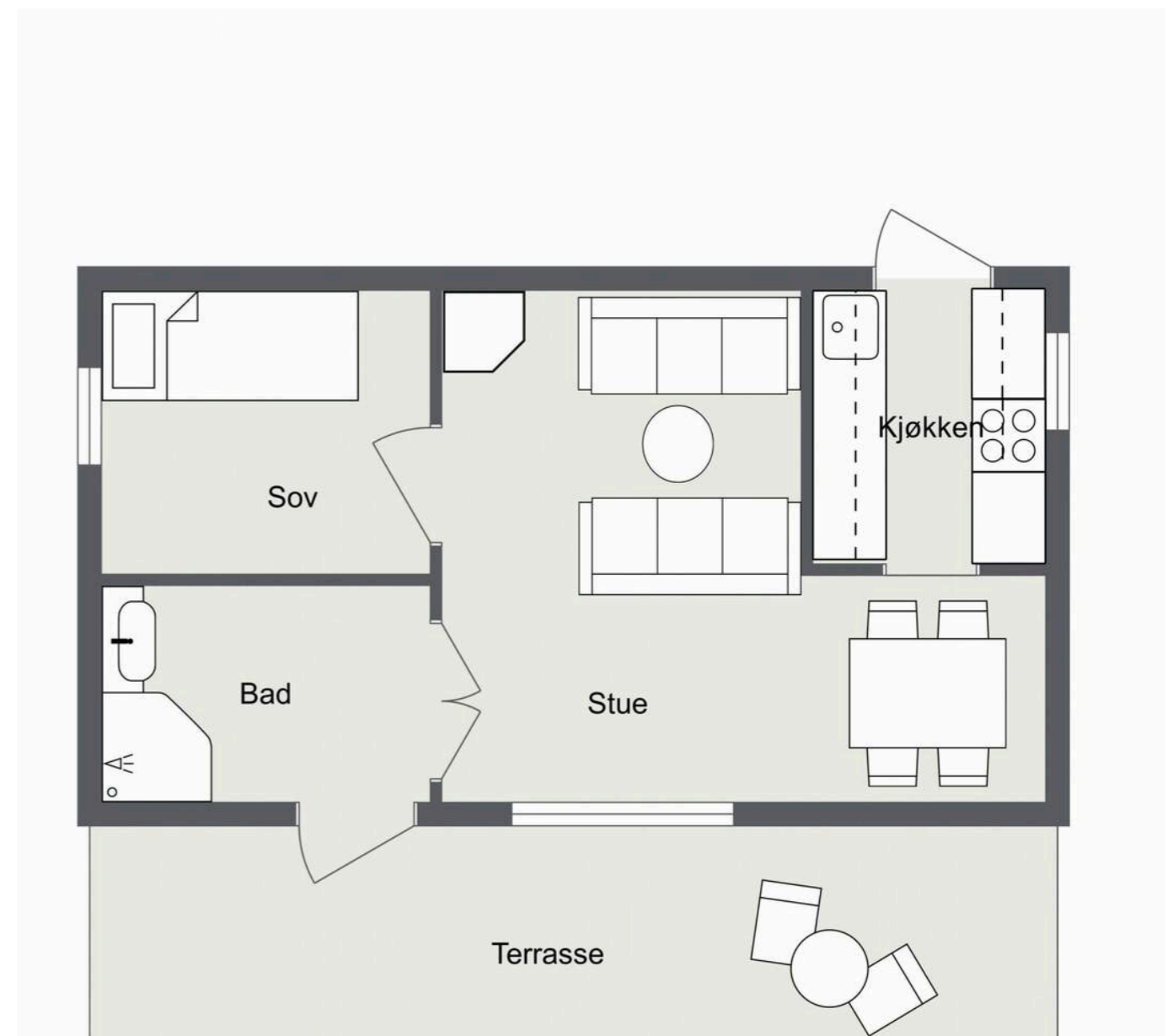

# KJERNEINFORMASJON

## BESKRIVELSE AV EIENDOMMEN

### Tomtestørrelse

1 596 m<sup>2</sup>

### Beskrivelse av tomt

Areal: 1 596 kvm, Eierform: Eiet tomt

## ØKONOMI

### Info kommunale avgifter

I dette inngår gebyr for vann, avløp, renovasjon og feiing/tilsyn. Det kan forekomme variasjoner i avgiftene som følge av forbruk og eventuelle endringer i gebyrer og avgifter.

### Kommunale avgifter

5.982,- for 2024

### Info eiendomsskatt

Det er eiendomsskatt på boliger, fritidsboliger og øvrige eiendommer i kommunen. Beløpet faktureres av kommunen sammen med kommunale avgifter. Inngår i summen for kommunale avgifter.

### Info formuesverdi

Grunnlaget for beregning av eiendommens formuesverdi er for skatteåret 2026 endret. Beregningsmodellen vil nå ta utgangspunkt i eiendommens grunnkrets og ikke kommune som tidligere. Dette kan medføre at enkelte eiendommer vil få en betydelig høyere formuesverdi (spesielt for boliger med verdi over kr. 10.000.000,-) og derav høyere skattebelastning.

Oppgitte formuesverdi er basert på den gamle beregningsmodellen og det tas forbehold om at formuesverdien kan øke ved endelig fastsettelse av formuesverdien i skatteåret.

### Andre utgifter

Ny eier må belage seg på bl.a. følgende faste løpende kostnader: Strøm, forsikring, kommunale avgifter og ellers løpende abonnement som TV/Internett etc.

### Diverse

Det gjøres oppmerksom på at megler ikke har innhentet særskilte opplysninger om det finnes pålegg fra brann/feiervesen på eiendommen.

## OFFENTLIGE FORHOLD

### Ferdigattest/Midlertidig brukertillatelse

Eiendommen er oppført før 1998 og har ikke ferdigattest eller midlertidig brukstillatelse. Det er innført nye bestemmelser i plan- og bygningsloven om at ferdigattest ikke utstedes for bygg/endringer som ble omsøkt før 01.01.1998. Det vil dermed ikke være mulig å be om ferdigattest for slike tiltak. Dette betyr ikke at tiltak blir lovlige, men at saken ikke lenger kan avsluttes med ferdigattest.

Ferdigattest er en sluttattest fra bygningsmyndighetene om at et søknadspliktig tiltak er ferdigstilt. At evt. ferdigattest / midl. brukstillatelse eksisterer, gir ingen garanti for at det ikke er utført arbeid på boligen som ikke er byggemeldt eller godkjent.



### Tinglyste heftelser og rettigheter

1969/4213-1/87 Best. om adkomstrett

rettighetshaver:Knr:3103 Gnr:1 Bnr:2953

Bestemmelse om garasje/parkering

Gjelder denne registerenheten med flere.

Dette dokumentet kan fås ved henvendelse megler.

### Regulerings- og arealplaner

Eiendommen ligger i et område som iht Kommuneplanens arealdel er avsatt som LNFR. I dette området er det derfor spredt landbruks, bolig og fritidsboligbebyggelse.

### Vei/Vann/Avløp

Privat borevann og septiktank. En løsning som fungerer godt iht selger. Iht nåværende kommuneplan er det fritak for påkopling til avløpsnett inntil videre.

I området er det vedtatt å bygge ut et privat vann- og avløpsnett hvor man har anledning å kople seg på. Dette gjøres i regi av Tinde Infra.

Kontakt megler for utfyllende informasjon.

### Radonmåling

Radonmåling

### Offentligrettslig pålegg

Det gjøres oppmerksom på at megler ikke har innhentet særskilte opplysninger om det finnes pålegg fra brann/feiervesen på eiendommen.

### Konsesjon

Eiendommen er ikke konsesjonspliktig

### Odelsrett

Det er ikke odel på eiendommen.

## PRISANTYDNING INKLUDERT OMKOSTNINGER

### Omk. kjøper beskrivelse

2 275 000,00 (Prisantydning)

Omkostninger

56 870,00 (Dokumentavgift)  
545,00 (Tinglysningsgebyr pantedokument)  
545,00 (Tinglysningsgebyr skjøte)

-----  
57 960,00 (Omkostninger totalt)

-----  
2 332 960,00 (Totalpris inkl. omkostninger)

-----  
Vi gjør oppmerksom på at ovennevnte totalsum er beregnet ut fra kjøpesum tilsvarende prisantydning. Det tas forbehold om endring i gebyrer.

### Betalingsbetingelser

Kjøpesum med tillegg av omkostninger skal være disponibelt på meglers klientkonto innen overtagelse. Normalt innebærer dette at fullt oppgjør må være innbetalt på meglers klientkonto senest to virkedager før avtalt overtagelsesdato. Eventuelle vilkår knyttet til innbetalingen, eksempelvis pantedokument som skal tinglyses til fordel for kjøpers bank, må være megler i hende i god tid før overtagelse kan finne sted.

Kjøpesummen skal innbetales fra norsk finansinstitusjon og/eller kjøpers konto i norsk finansinstitusjon. Eventuell egenkapital skal innbetales i én samlet betaling fra kjøpers egen konto i norsk finansinstitusjon.

Det forutsettes at skjøte tinglyses på ny eier. Dersom kjøper ikke ønsker hjemmeloverføring av eiendommen til seg må det tas forbehold om dette i bud.

## Kjerneinformasjon

Alle eiendomsmeglingsforetak har lovpålagt forsikring av klientmidler begrenset oppad til kr 45 mill. Enkelt saker er forsikret inntil kr 15 mill. Dersom kjøpers låneinstitusjon krever tilleggsforsikring ved omsetning over 15 millioner, må kjøper selv eller dennes låneinstitusjon dekke utgiftene forbundet med dette.

### Lovanvendelse

Eiendommen selges etter reglene i avhendingsloven. Salgsoppgaven er basert på de opplysningene selger har gitt til megler, den bygningssakyndiges tilstandsrapport, samt opplysninger innhentet fra kommunen, Kartverket og andre tilgjengelige kilder. Det er viktig at kjøper setter seg grundig inn i alle salgsdokumentene, herunder salgsoppgave, tilstandsrapport og selgers egenerklæring. Kjøper anses kjent med forhold som er tydelig beskrevet i salgsdokumentene, og slike forhold kan ikke påberopes som mangler. Dette gjelder uavhengig av om kjøper har lest dokumentene. Alle interessenter oppfordres til å undersøke eiendommen nøye, gjerne sammen med fagkyndig før bud inngis. Kjøper som velger å kjøpe usett kan ikke gjøre gjeldende som mangel noe han burde blitt kjent med ved undersøkelsen. Dersom det er behov for avklaringer, anbefaler vi at interessenter rådfører seg med eiendomsmegler eller egne rådgivere før det legges inn bud.

En bolig som har blitt brukt i en viss tid, har vanligvis blitt utsatt for slitasje og skader kan ha oppstått. Slik bruksslitasje må kjøper regne med, og det kan avdekkes enkelte forhold etter overtakelse som nødvendiggjør utbedringer. Normal slitasje og skader som nødvendiggjør utbedring, er innenfor hva kjøper må forvente og vil ikke utgjøre en mangel. Kjøper og selgers rettigheter og plikter reguleres av avtalen mellom partene, samt informasjonen som har vært tilgjengelig for kjøperen i forbindelse med handelen. Avtalen utfylles av avhendingsloven, og det gjelder ulike avtalevilkår avhengig av om kjøper er forbrukerkjøper eller ikke. Dette er nærmere beskrevet nedenfor.

På grunn av ulike avtalevilkår kan selger vurdere bud fra en som ikke er forbruker, ulikt fra en forbrukers bud. Dersom kjøper ikke er forbruker, er selger sitt mulige mangelsansvar begrenset fordi eiendommen selges «som den er». Selger kan ikke ta «som den er» forbehold ovenfor en forbrukerkjøper. Selv et lavere bud fra en som ikke er forbruker kan foretrekkes fordi begrensningen i mulig mangelsansvar kan ha egenverdi for selger. Selger står fritt til å forkaste eller akseptere ethvert bud, og er for eksempel ikke forpliktet til å akseptere høyeste bud. Budgiver skal i budskjemaet avgjøre egenerklæring om budgiver er forbruker eller næringsdrivende/person som hovedsakelig handler som ledd i næringsvirksomhet.

Forbrukerkjøp - definisjon: Med forbrukerkjøp menes kjøp av eiendom når kjøperen er en fysisk person som ikke hovedsakelig handler som ledd i næringsvirksomhet.

Forbruker - avtalevilkår: Eiendommen har en mangel dersom den ikke er i samsvar med kravene som følger av avtalen, eller det foreligger brudd på bestemmelsene i avhendingsloven §§ 3-2 til 3-8. Hvis eiendommen ikke er i samsvar med det kjøperen må kunne forvente ut ifra alder, type og synlig tilstand, kan det være grunnlag for mangelskrav. Det samme gjelder hvis det er holdt tilbake eller gitt uriktige opplysninger om eiendommen. Dette gjelder likevel bare dersom man kan gå ut ifra at det virket inn på avtalen at opplysningen ikke ble gitt eller at feil uriktige opplysninger ikke blir rettet i tide på en tydelig måte. Boligen kan ha en mangel etter avhendingsloven § 3-3 dersom det er avvik mellom opplyst og faktisk innvendig areal, forutsatt at avviket er på 2% eller mer og minimum 1 kvm.

Ved beregning av et eventuelt prisavslag eller erstatning må kjøper selv dekke tap/kostnader opptil et beløp på kr. 10 000 (egenandel).

Ikke-forbruker (næringsdrivende) - definisjon: Hvis kjøper er en juridisk person, eller en fysisk person som hovedsakelig handler som ledd i næringsvirksomhet, vil kjøpet ikke anses som et forbrukerkjøp.

Ikke-forbruker - avtalevilkår: Eiendommen har en mangel dersom den ikke er i samsvar med kravene som følger av avtalen. Eiendommen selges «som den er», og selgers ansvar utover det konkret avtalte er da begrenset etter avhendingsloven § 3-9, første ledd andre setning. Avhendingsloven § 3-3 andre ledd fravikes, og hvorvidt boligens arealsvikt utgjør en mangel vurderes etter avhendingsloven § 3-8. Informasjon om kjøpers undersøkelsesplikt, herunder oppfordringen om å undersøke eiendommen nøye, gjelder også for kjøpere som ikke anses som forbrukere.

En forutsetning for salget er at kjøpet for eiendommen tinglyses på kjøper. Interessenter og kjøper må godta at selger og megler bruker elektronisk kommunikasjon i salgsprosessen.

Dersom kjøper er utenlandsk statsborger kreves det at vedkommende har et såkalt D-nummer til erstatning for norsk personnummer. Rekvirering av D-nummer må sendes Kartverket samtidig med innsending av kjøpet for tinglysing. Kjøpet blir liggende i Kartverket inntil kjøper har fått D-nummeret av Skatteetaten. Når Kartverket har mottatt D-nummeret fra Skatteetaten, vil kjøpet bli tinglyst umiddelbart. Rekvirering av D-nummer i forbindelse med tinglysing av kjøpet vil ofte medføre at oppgjør og utbetaling til selger blir forsinket med noen uker. Kjøper må i disse tilfellene enten ta forbehold i bud om forsinket utbetaling til selger, eller være forberedt på å dekke forsinkelsesrenter til selger. Kontakt ansvarlig megler for informasjon før budgivning.

Opplysningene i salgsoppgaven er godkjent av selger. Alle interessenter oppfordres imidlertid til grundig besiktigelse av eiendommen, gjerne sammen med fagmann før bud inngis.

## ØVRIGE KJØPSFORHOLD

### Overtakelse

Overtakelse etter avtale med selger. Interessenter oppfordres til å angi ønsket overtakelse i budskjema.

Skjøte sendes for tinglysing i forbindelse med oppgjøret. Oppgjør forutsetter at det er gjennomført overtagelse og at partene har signert en overtakelsesprotokoll og sendt denne til oppgjørsavdelingen slik som avtalt i kontrakt. Det forutsettes at kjøpet tinglyses i kjøpers navn. Hvis interessenter mot formodning ikke ønsker tinglysing av kjøpet må det tas forbehold om dette i kjøpetilbudet.

### Budgivning

Bud kan legges inn på nettannonser på "gi bud" knappen eller via hjemmesiden. Ved elektronisk budgivning så kan bud legges inn trykt og enkelt med bank-ID. Megler kan også kontaktes for tilsendelse av budkjema og budskjema finnes også i salgsoppgaven.

All budgivning må foregå ved skriftlighet. Ikke nøl med å ta kontakt dersom det er behov for bistand for å gi bud.

Eiendomsmegler skal legge til rette for en forsvarlig avvikling av budrunden og kan ikke viderefordre bud med en kortere akseptfrist enn kl. 12.00 første virkedag etter siste annonserte visning. Etter klokken 11:30 anbefaler vi akseptfrist på minimum 30 minutter.

Megler tar ikke noe ansvar for forsinkelser på el- eller telenettet. Under budrunden kan akseptfristene kortes inn ved mottakelse av nye bud. Akseptfristen fra kjøper er absolutt. Det betyr at dersom selger velger å akseptere budet, må kjøper meddeles aksept innen utløpet av akseptfristen. Dersom du utsetter inngivelse av bud til tett opp mot akseptfristen er det en reell fare for at eiendommen kan bli solgt før ditt bud fremkommer til megler.

### Boligkjøperforsikring

Mange kjøpere har anledning til å tegne boligkjøperforsikring. Vedlagt i salgsoppgaven følger informasjon om Boligkjøperforsikring fra Söderberg & Partners. Boligkjøperforsikring er en rettshjølpsforsikring som gir trygghet og profesjonell juridisk hjelp dersom det oppdages uventede feil eller mangler ved boligen de neste fem årene. Les mer om Boligkjøperforsikring i vedlagte materiell eller på <https://www.soderbergpartners.no/eiendom/boligkjooper/>.

### Innbo og løsøre

Med mindre annet er uttrykkelig avtalt gjelder NEF's normgivende liste over løsøre og tilbehør, se vedlagt liste til salgsoppgaven. Til orientering er det full avtalefrihet om hva som skal følge med bolig og fritidsbolig ved salg. I de tilfeller det medfølger hvitevarer i handelen, overleveres disse uten noen form for garanti utover leverandørgaranti.

## Kjerneinformasjon

### Tilbud på lånefinansiering

Vi bistår mer enn gjerne med kontakt med ulike banker, men vi har ingen fast bankforbindelse da vi mener at vilkårene i ulike finansinstitusjoner varierer fra kundegruppe til kundegruppe. Vi kan således ikke anbefale en bestemt bank, men hjelper mer enn gjerne med å finne den banken som tilbyr deg best vilkår.

### Meglers vederlag

(Flett frase "meglers vederlag" her)

Proaktiv Gruppen AS og eiendomsmeglingsforetakene som er tilknyttet Proaktiv har samarbeid med forskjellige foretak som tilbyr forbrukerne produkter eller tjenester i forbindelse med et salgsoppdrag. Våre samarbeidspartnere er: Søderberg & Partners AS - formidler av boligkjøperforsikring, Gjensidige - formidler av boligselgerforsikring, Meglerfront - leverandør av digitale oppgjørsskjemaer og overtakelsesprotokoller som også inneholder tilbud til forbruker om tilpassede strøm-, internett- og alarmtjenester, Vend Marketplaces AS og Bomega AS - markedsplasser på nett, Schibsted - markedsføring i SOME, Eiendomsverdi - formidler av nabolagsprofiler. Hvilke produkter/ tjenester kjøper og selger får i forbindelse med oppdraget, kan variere ut fra hvor i landet eiendommen ligger.

### Personopplysningsloven

Vi gjør oppmerksom på at vi lagrer personopplysninger på, interessenter, budgivere og kjøpere. Videre opplyser vi at mulighetene for å slette sine personopplysninger er begrenset, som følge av at eiendomsmeglingsforetak har plikt til å oppbevare kontrakter og dokumenter i minst 10 år, iht. eiendomsmeglingsforskriften. Du kan lese om vår behandling av personopplysninger i vår personvernerklæring på <https://proaktiv.no/personvernerklæring>

### Hvitvaskingsreglene

Det følger av lov om tiltak mot hvitvasking og terrorfinansiering at meglerforetaket er forpliktet til å foreta kundetiltak av begge parter i handelen. For oppdragsgiver skjer dette i forbindelse med inngåelse av oppdraget, og for kjøper på tidspunkt for kontraktsinngåelse. Dersom slik kundekontroll ikke kan gjennomføres, er meglerforetaket pålagt å avstå fra gjennomføring av oppgjøret. Partene er selv ansvarlig for eventuelle kostnader og ansvar dette kan medføre uten at det kan anføres et kontraktsrettslig ansvar overfor meglerforetaket.

### Vedlegg til salgsoppgave

Vedleggene er en del av den komplette salgsoppgaven. Det er viktig at interessenter setter seg godt inn i vedleggene og kontakter megler med eventuelle spørsmål før bud inngis.

**Dato salgsoppgave**  
25.6.2026

# VEDLEGG

«Det finnes ingen kunnskap som ikke er verdifull.»

-Edmund Burke



## Tilstandsrapport

- Fritidsbolig
- Sjøhaugveien 14, 1514 MOSS
- MOSS kommune
- gnr. 1, bnr. 2953

Sum areal alle bygg: BRA: 47 m<sup>2</sup> BRA-i: 30 m<sup>2</sup>



Befaringsdato: 17.06.2026    Rapportdato: 17.06.2026    Oppdragsnr.: 13784-4774    Eiendomsverdi ref nr: KG8986

Autorisert foretak: Norsk Boligtakst AS



Rapporten kan brukes i inntil ett år etter rapportdato, og kan ikke gjenbrukes ved flere boligsalg i denne perioden. Skjer det endringer, oppstår skader også videre på boligen, bør du som selger be om oppdatert rapport.

## Norsk takst

Norsk takst er bransjeorganisasjonen for landets bygningssakkyndige og takstforetak, med om lag 1400 sertifiserte medlemmer fordelt på omtrent 1000 bedrifter. I boligomsetningen regnes takstrapportene som et helt avgjørende element i den informasjonen som gjøres tilgjengelig for kjøper. Årlig leverer medlemmene rundt 120.000 slike takster. Det gir unik oversikt over norske boliger, og bidrar til at alle oppdrag kan utføres med utgangspunkt i erfaringsbasert kvalitet.



Det stilles høye krav til utdanning, sertifisering og yrkesetikk. Norsk takst er opptatt av at boligomsetningen skal være trygg, og legger vekt på å opptre uavhengig av andre bransjeaktører. Bygningssakkyndige fakturerer sine tjenester uten hensyn til hvilken pris som oppnås, og skal heller ikke på annen måte ha noen egeninteresse knyttet til handelen.

Uavhengighet og god fagkunnskap har over tid bygget troverdighet og tillit. Både selger og kjøper skal kunne stole på bygningssakkyndiges vurderinger. For tilfeller der det likevel skulle oppstå misnøye med utført arbeid, har vi sammen med Forbrukerrådet etablert en klagenemnd.

Norsk takst har en sentral rolle i utviklingen av norske standarder, regler og profesjonsprinsipper, og representerer bransjen i alle relevante internasjonale fora. Dette sikrer at norske bygningssakkyndige tidlig kan tilpasse seg krav og bransjetrender fra utlandet, samtidig som takseringsfaget får en norsk stemme på verdensbasis. Organisasjonen bidrar i næringspolitisk sammenheng, og har vært en pådriver for å sikre at lover og regler gir trygghet for forbrukerne i boligomsetningen.



Rapportansvarlig

Erik Pedersen  
Uavhengig Takstingeniør  
erik@norskboligtakst.no  
976 57 931



Oppdragsnr.: 13784-4774

Befaringsdato: 17.06.2026

Side: 2 av 21

Sjøhaugveien 14, 1514 MOSS  
Gnr 1 - Bnr 2953  
3103 MOSS

Norsk Boligtakst AS  
Ugleveien 21  
1592 VÅLER I ØSTFOLD



## Dette trenger du å vite om tilstandsrapporten



### Hva er en tilstandsrapport?

En tilstandsrapport beskriver synlige skader/avvik eller tegn på skader/avvik på boligen. Rapporten fremhever vanligvis ikke positive egenskaper ved boligen.



### Hva vurderer en bygningssakkyndig?

Den bygningssakkyndige vurderer boligen ut fra hva man kan forvente av en bygning av samme alder og type. Vurderingen gjøres som regel mot hvordan det var vanlig å bygge og regler som gjaldt da boligen ble oppført (søknadstidspunktet). Forhold som er vanlige for bygningens alder, slik som slitasje etter normal bruk regnes ikke som avvik.



### Hva inneholder tilstandsrapporten?

Den bygningssakkyndige undersøker rom og bygningsdeler slik det kommer frem av [Forskrift til avhendingsloven](#). Tilstandsrapporten inneholder bare avvik som den bygningssakkyndige kan se eller kontrollere med enkle hjelpemidler. Det gjøres ikke nærmere undersøkelser slik som åpning av vegger eller andre bygningsdeler. I vegg mot våtrom og rom under terreng kan det borres et hull for å gjøre enkle undersøkelser slik som fuktsøk.

### Når du kjøper en brukt bolig

Når du kjøper en brukt bolig, er det viktig å være oppmerksom på at dette ikke kan sammenlignes med å kjøpe en ny bolig. Måten boligen ble bygget på kan være annerledes enn i dag. Bygninger svekkes over tid, og utsettes for slitasje blant annet på grunn av bruk og vær og vind. Mange boliger fornyes helt eller delvis, noen i flere omganger, eller det oppføres tilbygg. Særlig for boliger som er pusset opp eller endret, er det viktig å merke seg at fornyelse av overflater ikke nødvendigvis betyr at bygningsdeler under er forbedret.

### Vurdering mot byggeregler

Den bygningssakkyndige vil vurdere boligen mot hvordan det var vanlig å bygge og regler som gjaldt på søknadstidspunktet. Den bygningssakkyndige ser etter avvik som har betydning for og som reduserer boligens funksjon og verdi, og som kommer frem av forskrift til avhendingslova.

Noen bygningsdeler og forhold vil den bygningssakkyndige vurdere mot dagens regelverk. Etter dagens regelverk vil disse kunne få avvik og/eller TG2 eller TG3 uten at det nødvendigvis er krav om at avviket utbedres. Dette kan gjelde sluk, tettesjikt og fall på bad og vaskerom, forhold som gjelder sikkerhet mot brann, rekkverk, trapper osv.

### Tilstandsrapporten beskriver ikke hele boligen

#### BYGNINGSSAKKYNDIGE SER FOR EKSEMPEL IKKE PÅ

- vanlig slitasje og normal vedlikeholdstilstand
- bagatellmessige forhold som ikke påvirker bygningens bruk eller verdi vesentlig
- etasjeskillere
- tilleggsbygg slik som garasje, bod, annek, naust også videre
- utvendige trapper
- støttemurer
- skjulte installasjoner
- installasjoner utenfor bygningen
- full funksjonstesting av el- og VVS-installasjoner
- geologiske forhold og bygningens plassering på grunnen
- bygningens planløsning
- bygningens innredning
- løsøre slik som hvitevarer
- utendørs svømmebasseng og pumpeanlegg
- bygningens estetikk og arkitektur
- bygningens lovighet (bortsett fra bruksendringer, brannceller og forhold som åpenbart kan påvirke helse, miljø og sikkerhet)
- fellesarealer (med mindre boligeier har vedlikeholdsplikt for fellesarealer og dette er kjent for bygningssakkyndig, eller fellesarealet har en særlig tilknytning til boligen).

© iVerdi 2023 © Norsk takst 2023

Malen til denne rapporten, inkludert standardtekstene fra Norsk takst, er vernet etter åndsverkloven og kan kun benyttes av medlemsforetakene i Norsk takst og av takstingeniører som er sertifisert i slikt foretak, samt av kunder hos iVerdi og studenter hos NEAK. For andre aktører er eksemplarfremstilling av malen og standardtekster, som utskrift og annen kopiering til bruk som grunnlag for tilsvarende rapporter, bare tillatt når det er hjemlet i lov (kopiering til privat bruk, sitat o.l.) eller avtale med Norsk Takst ([Forside](#)) eller iVerdi ([Hjem-iVerdi](#)).

Utnyttelse i strid med lov eller avtale kan medføre erstatnings- og straffeansvar.

Oppdragsnr.: 13784-4774

Befaringsdato: 17.06.2026

Side: 3 av 21

## Dette trenger du å vite om tilstandsrapporten

### Tilstanden vurderes med ulike tilstandsgrader

Tilstanden gir uttrykk for en gitt forventet tilstand, blant annet vurdert ut fra alder og normal bruk. Ved Tilstandsgrad 0 (TG0) og Tilstandsgrad 1 (TG1) gir den bygningssakkyndige normalt ingen begrunnelse for valg av tilstandsgrad. Grunnen er at bygningen eller bygningsdelen da bare har normal slitasje. Ved skjulte konstruksjoner kan alder alene avgjøre tilstandsgrad. Når bygningssakkyndige anbefaler tiltak, for eksempel utbedringer, må brukeren av rapporten vurdere om tiltakene er nødvendige og lønnsomme. Når den bygningssakkyndige velger tilstandsgrad, baseres vurderingen på faste kriterier som følger av gjeldende bransjestandard for Teknisk tilstandsanalyse ved omsetning av bolig og Forskrift til avhendingslova.



#### TILSTANDSGRAD 0, TG0: INGEN AVVIK

Bygningsdelen skal være tilnærmet ny, ikke vise tegn på slitasje og det skal være lagt frem dokumentasjon på faglig god utførelse. Det er ingen merknader til delen.



#### TILSTANDSGRAD 1, TG1: MINDRE AVVIK

Bygningsdelen skal bare ha normal slitasje, og straktiltak skal ikke anses som nødvendig. Graden kan også brukes når delen er ny, men der dokumentasjon på faglig god utførelse mangler.



#### TILSTANDSGRAD 2, TG2: VESENTLIGE AVVIK OG MINDRE AVVIK SOM ETTER NS 3600 GIR TG 2

Bygningsdelen skal enten ha feil utførelse, en skade eller symptomer på skade, sterk slitasje eller nedsatt funksjon. Graden gis når bygningsdelen trenger vedlikehold eller tiltak i nær fremtid. Graden skal også brukes når delen er gammel og det er grunn til å varsle om faren for skader på grunn av alderen, eller når det er grunn til å overvåke delen spesielt på grunn av fare for større skader eller følgeskader.



#### TILSTANDSGRAD 3, TG3: STORE ELLER ALVORLIGE AVVIK

Denne tilstandsgraden brukes ved kraftige tegn på forhold som man må regne med trenger utbedring straks eller innen kort tid. Det er påvist funksjonssvikt eller sammenbrudd.



#### IKKE UNDERSØKT/IKKE TILGJENGELIG FOR UNDERSØKELSE

Det kan være avvik/skader som ikke er avdekket.

### Informasjon om utbedringskostnader

Utbedringskostnadene i rapporten er sjablongmessige anslag basert på observerte forhold som feil, skader eller uregelmessigheter, samt foreslåtte tiltak. Disse anslagene er veiledende, angis i fem intervaller, er basert på generelle erfaringstall, og må ikke forveksles med konkrete pristilbud fra håndverkere eller entreprenører. Faktiske kostnader kan variere betydelig, avhengig av individuelle valg, materialpriser og markedsforhold. For å få en nøyaktig vurdering av utbedringskostnadene anbefales ytterligere undersøkelser og innhenting av flere pristilbud fra kvalifiserte fagfolk. Slike anslag gis for TG3, der dette er mulig.



Tiltak under kr 20 000



Tiltak mellom kr 20 000 – 100 000



Tiltak mellom kr 100 000 – 200 000



Tiltak mellom kr 200 000 – 500 000



Tiltak over kr 500 000

## Beskrivelse av eiendommen

Fritidsbolig med opprinnelig ukjent alder.  
God og innholdsrik planløsning på 1 plan.  
Krypkjeller.

Anneks med ukjent alder.  
Bod oppført i 2014.

Standarden er normal opp mot type bygg/bruk.

Takstmannen har grundig undersøkt de ulike rom, konstruksjoner og bygningsdeler. Der det er avdekket avvik er det også angitt anbefalte tiltak.

Det understrekes at dette kun er en oppsummering.  
Hele rapporten må leses for å få en oversikt over boligens tilstand.

Oppsummert:

- Fritidsbolig med innholdsrik og god planløsning.
- Normal standard.
- Pen tomt med gode sol og lysforhold.
- Rolig og sentral beliggenhet.

Fritidsboligen anses som et godt panteobjekt.

### Fritidsbolig - Byggeår: 1974

#### INNVENDIG

[Gå til side](#)

På gulv er det overflater av heltre gulv og belegg.  
Veggoverflater av trepanel og baderomsplater.  
I tak er det trepanel og baderomsplater.  
Krypkjeller med inspeksjonsmulighet fra luke i gulv kjøkken.

#### VARMEKILDER

Vedovn i stue.  
Forøvrig elektrisk oppvarming.

#### VÅTROM

[Gå til side](#)

Bad/vaskerom med ukjent høy alder. Rommet har servant, dusjhjørne og opplegg for vaskemaskin.

#### KJØKKEN

[Gå til side](#)

Kjøkkeninnredning med ukjent alder. Kjøkkenet har profilerte fronter og laminat benkeplate. Frittstående komfyr og kjøøl/fryseskap.

#### TEKNISKE INSTALLASJONER

[Gå til side](#)

Vannrør av kobber, plastbelagt kobber og flexislange.  
Avløpsrør av plast.  
To varmtvannsbereidere på hhv. 20 og 30 liter med ukjent høy alder.  
Sikringskap med automatsikringer.

#### Arealer

[Gå til side](#)

#### Forutsetninger og vedlegg

[Gå til side](#)

[Gå til side](#)

Sjøhaugveien 14, 1514 MOSS  
Gnr 1 - Bnr 2953  
3103 MOSS

Norsk Boligtakst AS  
Ugleveien 21  
1592 VÅLER I ØSTFOLD Norsk takst

## Sammendrag av boligens tilstand

### Fordeling av tilstandsgrader

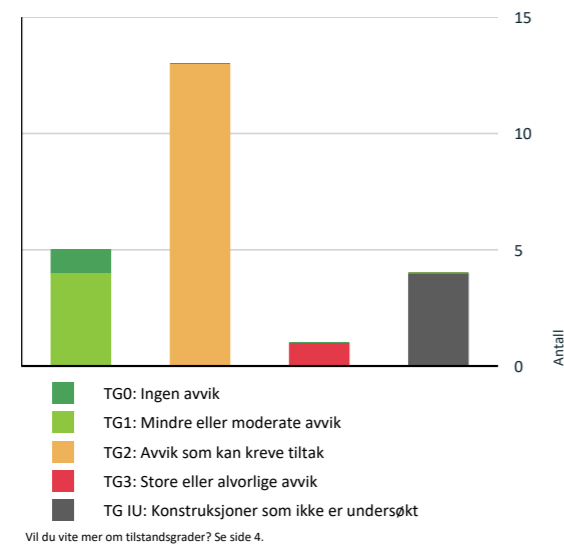

### Anslag på utbedringskostnad

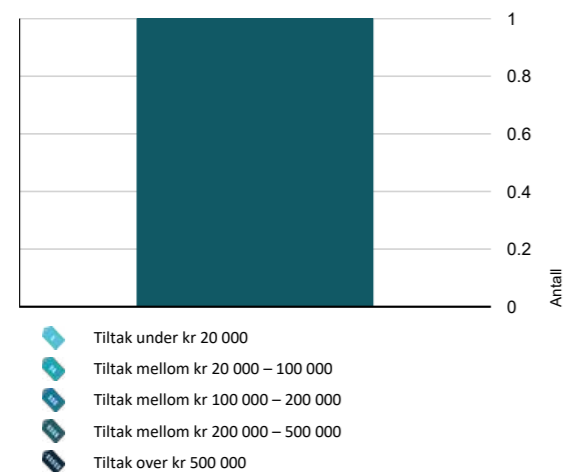

### Oppsummering av avvik

Vil du vite mer? Se på rommet eller bygningsdelen senere i rapporten.

#### Fritidsbolig

##### TG 3 STORE ELLER ALVORLIGE AVVIK

Våtrom > 1. etasje > Bad/vaskerom > Generell [Gå til side](#)

##### TG IU KONSTRUKSJONER SOM IKKE ER UNDERSØKT

Utvendig > Takkonstruksjon/Loft [Gå til side](#)

Utvendig > Vinduer [Gå til side](#)

Tomteforhold > Utvendige vann- og avløpsledninger [Gå til side](#)

Våtrom > 1. etasje > Bad/vaskerom > Tilliggende konstruksjoner våtrom [Gå til side](#)

##### TG 2 AVVIK SOM KAN KREVE TILTAK

Utvendig > Takteking [Gå til side](#)

Utvendig > Nedløp og beslag [Gå til side](#)

Utvendig > Veggkonstruksjon [Gå til side](#)

Utvendig > Balkonger, terrasser og rom under balkonger [Gå til side](#)

Innvendig > Etasjeskille/gulv mot grunn [Gå til side](#)

Innvendig > Pipe og ildsted [Gå til side](#)

Innvendig > Kryp Kjeller [Gå til side](#)

Tekniske installasjoner > Vannledninger [Gå til side](#)

Tekniske installasjoner > Avløpsrør [Gå til side](#)

Tekniske installasjoner > Varmtvannstank [Gå til side](#)

Tekniske installasjoner > Elektrisk anlegg [Gå til side](#)

Tomteforhold > Grunnmur og fundamenter [Gå til side](#)

Kjøkken > 1. etasje > Kjøkken > Avtrekk [Gå til side](#)

Oppdragsnr.: 13784-4774

Befaringsdato: 17.06.2026

Side: 6 av 21

Sjøhaugveien 14, 1514 MOSS  
Gnr 1 - Bnr 2953  
3103 MOSS

Norsk Boligtakst AS  
Ugleveien 21  
1592 VÅLER I ØSTFOLD Norsk takst

## Sammendrag av boligens tilstand

### HELSE, MILJØ OG SIKKERHET

#### Forhold som åpenbart kan medføre fare for helse, miljø og sikkerhet

- Åpninger i rekkverk på balkong eller terrasse er ikke i henhold til krav i dagens forskrifter. [Gå til side](#)
- Det er ikke foretatt radonmålinger, og bygget er heller ikke utført med radonsperre.
- Rekkverket på balkong eller terrasse er for lavt i forhold til dagens krav.

Oppdragsnr.: 13784-4774

Befaringsdato: 17.06.2026

Side: 7 av 21

Sjøhaugveien 14, 1514 MOSS  
Gnr 1 - Bnr 2953  
3103 MOSS

Norsk Boligtakst AS  
Ugleveien 21  
1592 VÅLER I ØSTFOLD  
Norsk takst

## Tilstandsrapport

### FRITIDSBOLIG



**Byggeår**  
1974

#### Kommentar

Byggeåret er basert på opplysninger fra eier.

#### Anvendelse

Tatt i bruk.

#### Tilbygg / modernisering

1994    Renovering    Nye vinduer, gulv m.m.

### UTVENDIG

#### TO 2 Takteking

Punktet må sees i sammenheng med Takkonstruksjon/Loft

#### Beskrivelse

Taket er tekket med papp med ukjent høy alder.

#### Vurdering av avvik:

- Mer enn halvparten av forventet brukstid er passert på taktekingen.
- Mer enn halvparten av forventet brukstid er passert på undertak.

#### Konsekvens/tiltak

- Tidspunkt for utskiftning av takteking nærmer seg.
- Overvåk tilstanden jevnlig. For å få tilstandsgrad 0 eller 1 må tekkingen skiftes ut, men tidspunktet for når dette er nødvendig er vanskelig å si noe om.
- Tidspunkt for utskiftning av undertak nærmer seg.



#### TO 2 Nedløp og beslag

#### Beskrivelse

Takrenner og nedløp av plastbelagt stål.

#### Vurdering av avvik:

- Det mangler snøfangere på hele eller deler av taket, men det var ikke krav om dette på byggemeldingstidspunktet.
- Mer enn halvparten av forventet brukstid er passert på renner/nedløp/beslag.

#### Konsekvens/tiltak

- Overvåk tilstanden jevnlig. For å få tilstandsgrad 0 eller 1 må beslag/renner/nedløp skiftes ut, men tidspunktet for når dette er nødvendig er vanskelig å si noe om.
- Det er ikke krav om utbedring av snøfangere opp til dagens krav.

Manglende snøfangere kan føre til snøras fra taket, noe som utgjør en risiko for personskade og skade på eiendom. Montering anbefales for økt sikkerhet, spesielt over innganger og beferdede områder, selv om det ikke var krav ved oppføringstidspunktet.

Utskifting av beslag, renner og nedløp må påregnes på sikt for å unngå lekkasjer og følgeskader på bygningen, da risikoen for skader øker med alderen på komponentene.



#### TO 2 Veggkonstruksjon

#### Beskrivelse

Laftet utførelse påmontert stående kledning.

#### Vurdering av avvik:

- Det er ingen eller liten lufting i nedre kant av kledning mot grunnmur.
- Bordkledning går stedvis nesten helt ned i terreng.
- Det er værslitt/oppsprukket trevirke/trepaneler.

Ingen eller liten lufting i nedre kant av kledning var en vanlig utførelsesmåte på oppføringstidspunktet og i tråd med datidens byggeskikk. Krav til lufting og fuksikring har blitt skjerpet i senere tid, og forholdet vurderes derfor opp mot dagens anbefalinger.

#### Konsekvens/tiltak

- Lokal utbedring/utskiftning bør utføres.
- Det bør foretas tiltak for å bedre lufting av kledningen.
- Uten tilstrekkelig lufting bak bordkledningen kan fuktighet som trenger inn bak bordene eller gjennom veggen innenfra ikke tørke opp. Dette skaper ideelle forhold for råtesopp og muggvekst.

Oppdragsnr.: 13784-4774

Befaringsdato: 17.06.2026

Side: 8 av 21

Sjøhaugveien 14, 1514 MOSS  
Gnr 1 - Bnr 2953  
3103 MOSS

Norsk Boligtakst AS  
Ugleveien 21  
1592 VÅLER I ØSTFOLD  
Norsk takst

## Tilstandsrapport



#### Beskrivelse

Ytterdører i tre fra antatt 1994.

#### TO 2 Balkonger, terrasser og rom under balkonger

#### Beskrivelse

Terrasse/veranda på 23 kvm.

#### Vurdering av avvik:

- Konstruksjonene har skjevheter.
- Noe skjevheter og stedvis svikt.

#### Konsekvens/tiltak

- Lokal utbedring må utføres.

### INNENDIG

#### TO 1 Overflater

#### Beskrivelse

På gulv er det overflater av heltre gulv og belegg. Veggoverflater av trepanel og baderomsplater. I tak er det trepanel og baderomsplater.

Stedvis noe avvik, dog er ikke den generelle slitasjegraden på overflater utover det en kan forvente alder tatt i betraktning.

#### TO 2 Takkonstruksjon/Loft

Punktet må sees i sammenheng med Takteking

#### Beskrivelse

Saltakkonstruksjon.

Ikke egen loftkonstruksjon å undersøke da taket innvendig går helt til mønet.

#### TO 2 Vinduer

#### Beskrivelse

Vinduer med rammer og karmen i tre med isolerglass fra 1992.

Vinduene er tettet med trelemmer på utsiden og lar seg derfor ikke inspisere tilstrekkelig.



#### TO 1 Dører

#### TO 2 Etasjeskille/gulv mot grunn

#### Beskrivelse

Etasjeskillere av tre.

Det understrekes følgende: Boligen er møblert, noe som gjør det utfordrende å gjennomføre fullstendige målinger av skjevheter med nivålasere i alle rom. Målingene er derfor utført på tilfeldig valgte, tilgjengelige steder, og det kan forekomme avvik. Det presiseres at etasjeskillere ikke omfattes av forskrift om tryggere bolighandel.

#### Vurdering av avvik:

- Det er målt høydeforskjell på mellom 15-30 mm gjennom hele rommet. Tilstandsgrad 2 gis med bakgrunn i standardens krav til godkjente måleavvik.

#### Konsekvens/tiltak

- For å få tilstandsgrad 0 eller 1 må høydeforskjeller rettes opp. Det vil imidlertid sjelden være økonomisk rasjonelt som et enkeltstående tiltak i en bolig som dette. Dersom boligen en gang skal renoveres, kan man vurdere slike tiltak.

#### TO 2 Pipe og ildsted

#### Beskrivelse

Vedovn i stue.

#### Vurdering av avvik:

- Det er påvist sprekker og/eller riss i pipe.
- Mer enn halvparten av forventet brukstid er passert på pipe.

#### Konsekvens/tiltak

- Tidspunkt for piperehabilitering nærmer seg.
- Det må foretas lokal utbedring.

Oppdragsnr.: 13784-4774

Befaringsdato: 17.06.2026

Side: 9 av 21

Sjøhaugveien 14, 1514 MOSS  
Gnr 1 - Bnr 2953  
3103 MOSS

Norsk Boligtakst AS  
Ugleveien 21  
1592 VÅLER I ØSTFOLD  
Norsk takst

## Tilstandsrapport

Selv med høy alder kan en pipe fungere godt hvis den er tatt vare på, men innvendig slitasje, sot, varme, og temperatursvingninger gjør ofte at rehabilitering kreves for trygg bruk.



### TO 2 Kryp Kjeller

#### Beskrivelse

Kryp kjeller med inspeksjonsmulighet fra luke i gulv på kjøkken.

#### Vurdering av avvik:

- Det er begrenset tilgang til hele kryptjelleren.
- Det er ikke tilfredsstillende ventilering av kryptjeller.
- Det er manglende fuktsperre på bakken.
- Det er registrert symptom på aktivitet fra skadedyr.

Det er laget hylle/«matbod» som man ser når man åpner luke til kryperommet. Det er ikke mulig å komme inn i selve kryptjelleren.

#### Konsekvens/tiltak

- Fuktspærre på bakken bør etableres.
- Bedre ventilering må etableres.
- Ut ifra visuelle observasjoner fra de besiktigede områdene, gir det grunnlag for å forsøke å foreta grundigere undersøkelser i de mindre tilgjengelige områdene. Det kan ikke utelukkes skader i disse områdene.
- Det må gjennomføres ytterligere undersøkelser.

Det er foretatt målinger i etasjeskillere som viser lett forhøyede verdier som tilsier at etasjeskillere er noe påvirket av fukt.

Fuktsperre bør monteres for å redusere fukt og damp som kan påvirke etasjeskillere.

Bedre ventilering bør også vurderes.

Tilstanden må for øvrig alltid overvåkes i en kryptjeller og spesielt ved store nedbørsmengder. En kryptjeller er betegnet som en risikokonstruksjon.



### VÅTROM

### 1. ETASJE > BAD/VASKEROM

#### TO 3 Generell

##### Beskrivelse

Bad/vaskerom med ukjent høy alder. Rommet har servant, dusjhjørne og opplegg for vaskemaskin.

##### Vurdering av avvik:

- Våtrommet må oppgraderes for å tåle normal bruk etter dagens krav. Forskriften gir rommet tilstandsgrad 3 opp mot alder på vannnett sjikt og sluk. Et våtrom har begrenset med levetid.

##### Konsekvens/tiltak

- Våtrommet må totalrenoveres. Alle forhold med tettesjikt, våtsone, sluk m.m. må dokumenteres.

Dersom våtrommet skal tilfredsstillende dagens forskrift må det totalrenoveres. Alle forhold med tettesjikt, våtsone, sluk m.m. må dokumenteres.

Kostnadsestimat: 200 000 - 500 000



### 1. ETASJE > BAD/VASKEROM

#### TO 4 Tilliggende konstruksjoner våtrom

##### Beskrivelse

Hulltaking med fuktmåling er ikke mulig da vannuttak ligger mot yttervegg.

### KJØKKEN

### 1. ETASJE > KJØKKEN

#### TO 1 Overflater og innredning

##### Beskrivelse

Kjøkkeninnredning med ukjent alder. Kjøkkenet har profilerte fronter og laminat benkeplate. Frittstående komfyr og kjølfrysenskap.

Sjøhaugveien 14, 1514 MOSS  
Gnr 1 - Bnr 2953  
3103 MOSS

Norsk Boligtakst AS  
Ugleveien 21  
1592 VÅLER I ØSTFOLD  
Norsk takst

## Tilstandsrapport



### 1. ETASJE > KJØKKEN

#### TO 2 Avtrekk

##### Beskrivelse

Det er ingen ventilering fra kjøkken.

##### Vurdering av avvik:

- Det er manglende forsert mekanisk avtrekk fra kokesone i kjøkkenet.

##### Konsekvens/tiltak

- Mekanisk avtrekk bør etableres.
- Uten forsert avtrekk fra kokesonen kan matos og forurensninger fra matlaging spre seg i boligen, noe som blant annet forringer innelimaet.

### TEKNISKE INSTALLASJONER

#### TO 2 Vannledninger

##### Beskrivelse

Vannrør av kobber, plastbelagt kobber og flexislange.

##### Vurdering av avvik:

- Mer enn halvparten av forventet brukstid er passert på innvendige vannledninger.

##### Konsekvens/tiltak

- Tidspunkt for utskifting av vannledninger nærmer seg.
- Det er ikke behov for utbedringstiltak siden anlegget fungerer i dag, men ut ifra alder kan skader plutselig oppstå på eldre anlegg.
- I forbindelse med oppgradering av våtrom vil det være naturlig med utskifting av rør.

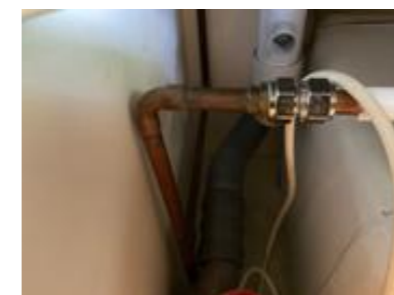

#### TO 2 Avløpsrør

##### Beskrivelse

Avløpsrør av plast.

##### Vurdering av avvik:

- Mer enn halvparten av forventet brukstid er passert på innvendige avløpsledninger.

##### Konsekvens/tiltak

- Det er ikke behov for utbedringstiltak siden anlegget fungerer i dag, men ut ifra alder kan skader plutselig oppstå på eldre anlegg.
- I forbindelse med oppgradering av våtrom vil det være naturlig med utskifting av rør.
- Tidspunkt for utskifting av avløpsrør nærmer seg.

#### TO 1 Ventilasjon

##### Beskrivelse

Boligen ventileres naturlig.

Tilluft via spalteventiler i vinduer og klaffeventiler i yttervegger.

#### TO 2 Varmtvannstank

##### Beskrivelse

Varmtvannsbereder på 20 liter med ukjent høy alder. Montert i benkeskap på kjøkken.

Varmtvannsbereder på 30 liter med ukjent høy alder. Montert på bad/vaskerom.

##### Vurdering av avvik:

- Det er ikke påvist tilfredsstillende avrenning eller annen kompensereende løsning fra varmtvannstank.
- Det er påvist at varmtvannstank er over 20 år

Gjelder begge beredere.

##### Konsekvens/tiltak

- Det er ikke behov for utbedringstiltak siden tanken fungerer i dag, men ut ifra alder kan skader plutselig oppstå på eldre tanker.
- Det bør etableres tilfredsstillende avrenning eller lekkasjesikring ved varmtvannstank.

Det bør monteres et vannstoppesystem som vil stoppe vanntilførselen ved en eventuell lekkasje.



Sjøhaugveien 14, 1514 MOSS  
Gnr 1 - Bnr 2953  
3103 MOSS

Norsk Boligtakst AS  
Ugleveien 21  
1592 VÅLER I ØSTFOLD  
Norsk takst

## Tilstandsrapport



### 1 TG 2 Elektrisk anlegg

Dette er en forenklet kontroll begrenset til de spørsmål og undersøkelser som forskrift til avhendingslova (tryggere bolighandel) § 2-18 inneholder. Dette kan ikke sammenlignes med en kontroll utført av offentlig myndighet (Det lokale eltilsyn) eller registrert elektrovirksomhet, og en bygningssakkyndig har verken kompetanse eller lov til å foreta en slik kontroll.

Tilstanden er vurdert ut fra den forenklede og begrensede kontrollen som forskriften inneholder. El-anlegget kan ha feil og mangler som en slik forenklet undersøkelse ikke vil avdekke. Vær derfor oppmerksom på denne risikoen, og søk videre veiledning eller få en fullstendig kontroll utført av registrert elektrovirksomhet.

#### Beskrivelse

Sikringskap med automatsikringer. 4 fordelerkurser på hhv. 10 og 16 ampere. Hovedkurs på 40 ampere. Sikringskap med automatsikringer.

1. Foreligger det eltilsynsrapport de siste 5 år, og det er ikke foretatt arbeid på anlegget etter denne, utenom retting av eventuelle avvik i eltilsynsrapport (dvs en el-tilsynsrapport uten avvik)?  
**Nei**

#### Inntak og sikringskap

2. Foreta en helhetsvurdering av det elektriske anlegget, dets alder, allmenne tilstand og fare for liv og helse. Bør det elektriske anlegget ha en utvidet el-kontroll?  
**Ja Basert på alder på det elektriske anlegget samt enkelte observasjoner (stikk i våtsonen på badet), anbefales det å foreta en generell el-kontroll. Det utelukkes ikke at det vil tilkomme påkostninger på anlegget.**

#### Generell kommentar

Takstmannen er ikke utdannet elektriker og ser kun etter synlige avvik. Videre vurderes anlegget samt elektriske komponenter ut i fra alder. Eiers erfaringer og eventuelle problemer hensyntas.

Det understrekes at det kan forekomme feil og mangler som ikke er synlig. Det benyttes ingen måleutstyr eller lignende når det gjelder vurdering av det elektriske anlegget da dette kun kan utføres av fagfolk.

### TOMTEFORHOLD

#### Byggegrunn

##### Beskrivelse

Byggegrunn av fjell.

### 1 TG 2 Grunnmur og fundamenter

#### Beskrivelse

Støpt ringmur.

#### Vurdering av avvik:

- Grunnmuren har sprekkeformasjoner.

#### Konsekvens/tiltak

- Lokal utbedring må utføres.

Sprekkene bør overvåkes, og tetting bør vurderes for å hindre vanninntrengning og frostskafer.



### 1 TG 0 Terrengforhold

#### Beskrivelse

Flat, skrånende og kupert tomt.

Terrengt heller ikke inn mot bygningskroppen.

### 1 TG NJ Utvendige vann- og avløpsledninger

#### Beskrivelse

Ukjent vanntilkobling.  
Antatt privat avløp til tank med filtreringsgrøft.

Det må gjøres ytterligere undersøkelser hos kommunen.

### FORHOLD SOM ÅPENBART KAN MEDFØRE FARE FOR HELSE, MILJØ OG SIKKERHET

Dette punktet inneholder tydelige og lett synlige forhold ved boligen som åpenbart kan påvirke helse, miljø og sikkerhet, og som bygningssakkyndige har oppdaget. Terskelen for hva som anses som åpenbart er høy, og det utføres ikke undersøkelser med sikte på å avdekke slike forhold. Punktet omfatter ikke skjulte eller ikke-synlige forhold, tekniske vurderinger eller forhold som krever spesialundersøkelser. Forhold vurderes etter byggeteknisk forskrift på befaringstidpunktet. Røykvarslere og håndholdt brannslukningsutstyr vurderes etter gjeldende forskrift om brannforebygging.

### ⚠ Helse, miljø og sikkerhet

#### Beskrivelse

Sjøhaugveien 14, 1514 MOSS  
Gnr 1 - Bnr 2953  
3103 MOSS

Norsk Boligtakst AS  
Ugleveien 21  
1592 VÅLER I ØSTFOLD  
Norsk takst

## Tilstandsrapport

I henhold til endringer i forskrift settes det ikke tilstandsgrad på punktene nedenfor. Forholdene beskrives med anbefalte tiltak.

#### Vurdering av avvik:

- Åpninger i rekkverk på balkong eller terrasse er ikke i henhold til krav i dagens forskrifter.
- Det er ikke foretatt radonmålinger, og bygget er heller ikke utført med radonsperre.
- Rekkverket på balkong eller terrasse er for lavt i forhold til dagens krav.

#### Konsekvens/tiltak

- Det er ikke krav om utbedring av rekkverkshøyde opp til dagens forskriftskrav.
- Det er ikke krav om utbedring av åpninger i rekkverk til dagens forskriftskrav.
- Det bør gjennomføres radonmålinger.

I egen bolig er det ikke pålagt å måle radonverdier eller gjøre tiltak, men det anbefales.



Sjøhaugveien 14, 1514 MOSS  
Gnr 1 - Bnr 2953  
3103 MOSS

Norsk Boligtakst AS  
Ugleveien 21  
1592 VÅLER I ØSTFOLD



## Bygninger på eiendommen

### Bod



#### Anvendelse

Tatt i bruk.

#### Byggeår

2014

#### Standard

#### Vedlikehold

#### Kommentar

Byggeåret er basert på opplysninger fra eier.

#### Beskrivelse

Prefabrikert laftet utførelse.  
Saltak teknet med papp.

Ufagmessig utførelse av takteking.

Bygget er ikke tilstandsvurdert ihht Forskrift til avhendingslova og NS3600. Dette er kun en enkel beskrivelse.



Sjøhaugveien 14, 1514 MOSS  
Gnr 1 - Bnr 2953  
3103 MOSS

Norsk Boligtakst AS  
Ugleveien 21  
1592 VÅLER I ØSTFOLD



### Anneks



#### Anvendelse

Tatt i bruk.

#### Byggeår

#### Standard

#### Vedlikehold

#### Kommentar

Bygningen har ukjent byggeår.

#### Beskrivelse

Antatt oppført på delvis støpt masse samt noe tilfarer.  
Vegger av bindingsverk.  
Pulttak teknet med papp.

Noe etterslep på vedlikehold og avvik.

Bygget er ikke tilstandsvurdert ihht Forskrift til avhendingslova og NS3600. Dette er kun en enkel beskrivelse.



Sjøhaugveien 14, 1514 MOSS  
Gnr 1 - Bnr 2953  
3103 MOSS

Norsk Boligtakst AS  
Ugleveien 21  
1592 VÅLER I ØSTFOLD



## Arealer, byggetegninger og brannceller

Standard gjeldende fra 01.01.2024

Arealmålinger og arealoppsett er basert på Norsk standard 3940:2023 Areal- og volum-beregninger av bygninger. Arealet gjelder for tidspunktet da boligen ble målt

### Hva er måleverdig areal?

Arealet i rommet må ha minst 1,90 m fri høyde over gulvet og minst bredde på 0,60 m. Et loft med skråtak vil for eksempel bare få registrert målbart areal der høyden er minst 1,90 m og bredden minst 0,60 m. Rommet må ha dør eller luke, og gangbart gulv.

### Hva er bruksareal?

**BRA = BRA-i + BRA-e + BRA-b**

Bruksarealet for bygningen er bruttoarealet minus arealet som opptas av yttervegger.



Internt bruksareal (BRA-i)	Arealet innenfor boenheten(e)
Eksternt bruksareal (BRA-e)	Arealet av alle rom utenfor boenheten(e) og som tilhører denne, slik som for eksempel bod
Innglasset balkong stiv (BRA-b)	Arealet av innglasset balkong, veranda eller altan når denne er tilknyttet boenheten(e)
Terrasse- og balkongareal (TBA)	Arealet av terrasser, åpne balkonger og åpen altan tilknyttet boenheten(e)
Gulvareal (GUA)	Er sum av BRA (bruksareal) og ALH (areal med lav takhøyde). Areal med lav takhøyde (ALH) er ikke måleverdig areal, som skyldes skråtak og lav himlingshøyde. GUA kan opplyses i markedsføring der det er aktuelt for den konkrete boligen og kun sammen med BRA-i, for eksempel der gulvflaten har en verdi og har funksjon ved møblering og bruk av rommene. Ikke innredet areal som kaldloft, måles og oppgis normalt ikke.

### Arealet kan ikke alltid fastsettes nøyaktig

Areal kan være komplisert eller umulig å måle opp nøyaktig fordi det er vanskelig å fastslå tykkelsen på innervegger, skjevheter i og utforming av bygningskonstruksjoner som karnapp, buer og vinkler som ikke er rette, åpne rom over flere etasjer og så videre.

Eiendommens markedsverdi kan ikke baseres på en matematisk beregning basert på antall kvadratmeter opplyst i rapporten. Opplysninger om areal kan altså ikke alene benyttes for å beregne eiendommens verdi.

### Den bygningsfaglige kan avdekke eventuelle bruksendringer og avvik i branncelleinndeling

Den bygningsfaglige ser på byggetegninger hvis de er tilgjengelige og dette er en del av oppdraget, og vurderer bruken av boligen opp mot tegningene. Hvis den bygningsfaglige avdekker at en bolig ikke ser ut til å være delt opp i brannceller etter kravene i byggeteknisk forskrift på befaringstidspunktet, skal det opplyses om dette.

Reglene om bruksendring og brannceller kan være kompliserte. Søk videre faglige råd om rapporten ikke gir deg svar. Den bygningsfaglige kan ikke vurdere og svare på alle spørsmål, og kan heller ikke vite om kommunen kan gi unntak for kravene som gjelder. [Vil du vite mer?](#)

### Om brannceller

En branncelle er hele eller avgrensede deler av en bygning hvor en brann fritt kan utvikle seg uten at den kan spre seg til andre bygninger eller andre deler av bygningen i løpet av en fastsatt tid.

### Om bruksendring

Bruksendring er å endre bruken av et rom fra en tillatt bruk til en annen. Dette kan kreve søknad og tillatelse, for eksempel hvis du endrer et rom fra bod til soverom eller arbeidsrom, eller hvis du endrer en bolig til to separate boliger.

Rom for varig opphold har krav til takhøyde, romstørrelse, rømningsvei og lysforhold som må være oppfylt. Du kan søke kommunen om unntak for kravene, men kan ikke regne med å få unntak for krav som går på helse og sikkerhet, for eksempel krav til rømningsvei.

Bruksendring som krever godkjenning, og som ikke er søkt bruksendret, er ulovlig. Kommunen kan etter plan- og bygningsloven kapittel 32 forfølge overtredelser. Kommunen kan pålegge deg å avslutte den ulovlige bruken, eventuelt å rette eller tilbakeføre rommet til godkjent bruk.

Oppdragsnr.: 13784-4774

Befaringsdato: 17.06.2026

Side: 16 av 21

Sjøhaugveien 14, 1514 MOSS  
Gnr 1 - Bnr 2953  
3103 MOSS

Norsk Boligtakst AS  
Ugleveien 21  
1592 VÅLER I ØSTFOLD



## Arealer

### Fritidsbolig

Etasje	Bruksareal BRA m <sup>2</sup>			SUM	Terrasse- og balkongareal (TBA)
	Internt bruksareal (BRA-i)	Eksternt bruksareal (BRA-e)	Innglasset balkong (BRA-b)		
1. etasje	30			30	23
<b>SUM</b>	<b>30</b>				<b>23</b>
<b>SUM BRA</b>	<b>30</b>				

### Romfordeling

Etasje	Internt bruksareal (BRA-i)	Eksternt bruksareal (BRA-e)	Innglasset balkong (BRA-b)
1. etasje	Kjøkken, stue, soverom, bad/vaskerom		

### Lovlighet

#### Byggetegninger

Det foreligger ikke tegninger

*Kommentar:* Det er ukjent om det foreligger originale tegninger på fritidsboligen. Det er uansett alltid bruken av et rom som avgjør rommets betegnelse. Det understrekes at alle forhold knyttet til bruk, lovlighet, tilbygg m.m må undersøkes hos PBE i Moss kommune.

#### Nyere håndverkstjenester

Er det ifølge eier utført håndverkstjenester på boligen siste 5 år?

Ja  Nei

### Bod

Etasje	Bruksareal BRA m <sup>2</sup>			SUM	Terrasse- og balkongareal (TBA)
	Internt bruksareal (BRA-i)	Eksternt bruksareal (BRA-e)	Innglasset balkong (BRA-b)		
1. etasje		7		7	
<b>SUM</b>		<b>7</b>			
<b>SUM BRA</b>		<b>7</b>			

### Romfordeling

Etasje	Internt bruksareal (BRA-i)	Eksternt bruksareal (BRA-e)	Innglasset balkong (BRA-b)
1. etasje		Bod	

### Lovlighet

#### Byggetegninger

Det foreligger ikke tegninger

*Kommentar:* Bodden ligger innenfor det man kan oppføre uten å søke bygningsmyndigheter.

#### Nyere håndverkstjenester

Er det ifølge eier utført håndverkstjenester på boligen siste 5 år?

Ja  Nei

### Anneks

Oppdragsnr.: 13784-4774

Befaringsdato: 17.06.2026

Side: 17 av 21

Sjøhaugveien 14, 1514 MOSS  
Gnr 1 - Bnr 2953  
3103 MOSS

Norsk Boligtakst AS  
Ugleveien 21  
1592 VÅLER I ØSTFOLD



Etasje	Bruksareal BRA m <sup>2</sup>			SUM	Terrasse- og balkongareal (TBA)
	Internt bruksareal (BRA-i)	Eksternt bruksareal (BRA-e)	Innglasset balkong (BRA-b)		
1. etasje		10		10	
<b>SUM</b>		<b>10</b>			
<b>SUM BRA</b>	<b>10</b>				

## Romfordeling

Etasje	Internt bruksareal (BRA-i)	Eksternt bruksareal (BRA-e)	Innglasset balkong (BRA-b)
1. etasje		Soverom, toalettrom	

## Lovlighet

## Byggetegninger

Det foreligger ikke tegninger

*Kommentar:* Det er ukjent om det foreligger tegninger på annekset. Det er uansett alltid bruken av et rom som avgjør rommets betegnelse. Det understrekes at alle forhold knyttet til bruk, lovlighet, tilbygg m.m må undersøkes hos PBE i Moss kommune.

## Nyere håndverkstjenester

Er det ifølge eier utført håndverkstjenester på boligen siste 5 år?

Ja  Nei

## Befarings - og eiendomsopplysninger

## Befaring

Dato	Til stede	Rolle
17.6.2026	Erik Pedersen	Takstingeniør

## Matrikkeldata

Kommune	gnr.	bnr.	fnr.	snr.	Areal	Kilde	Eieforhold
3103 MOSS	1	2953		0	1596.4 m <sup>2</sup>	BEREGNET AREAL (Ambita)	Eiet

## Adresse

Sjøhaugveien 14

## Hjemmelshaver

Ursula Leibfritz, Katja Leibfritz, Otto Leibfritz

Oppdragsnr.: 13784-4774

Befaringsdato: 17.06.2026

Side: 18 av 21

Sjøhaugveien 14, 1514 MOSS  
Gnr 1 - Bnr 2953  
3103 MOSS

Norsk Boligtakst AS  
Ugleveien 21  
1592 VÅLER I ØSTFOLD



## Eiendomsopplysninger

## Beliggenhet

Sjøhaugveien ligger i et veletablert hytteområde på Jeløys nordre del. En rekke badestrender er innenfor sykkelavstand, deriblant den store og langgrunne sandstranda i Nesbukta som er blant de nærmeste. Det finnes mange fine turmuligheter som strekker seg helt ned til Framnes og Alby. Sentrumsområdene av Moss er innenfor 10 minutters kjøring, hvor du finner blant annet jernbanestasjon, gågate, restauranter, kjøpesenter, kino m.m.

## Tilknytning vann

Ukjent vanntilkobling.

## Tilknytning avløp

Antatt privat avløp til tank med filtreringsgrøft.

## Om tomten

Tomten består hovedsakelig av pen naturtomt.

## Byggemåte

Byggegrunn av fjell. Støpt ringmur. Etasjeskillere av tre. Laftet utførelse påmontert stående kledning. Saltakkkonstruksjon tekket med papp. Takrenner og nedløp av plastbelagt stål. Vinduer i tre med isolerglass. Ytterdører i tre.

## Revisjoner

Versjon	Ny versjon	Kommentar
1	17.06.2026	

For gyldighet på rapporten se forside

Oppdragsnr.: 13784-4774

Befaringsdato: 17.06.2026

Side: 19 av 21

Sjøhaugveien 14, 1514 MOSS  
Gnr 1 - Bnr 2953  
3103 MOSS

Norsk Boligtakst AS  
Ugleveien 21  
1592 VÅLER I ØSTFOLD



## Tilstandsrapportens avgrensninger

### STRUKTUR•REFERANSENVÅR•TILSTANDSGRADER

- Rapporten er basert på innholdskrav i Forskrift til avhendingslova (tryggere bolighandel). Formålet er å gi en tilstandsanalyse til bruk for den som bestiller og/eller i et salg til forbruker, og ikke for andre tredjeparter. Rapportens struktur, metode og begrepsbruk følger i hovedsak Norsk Standard NS 3600:2018 (Teknisk tilstandsanalyse ved omsetning av bolig), samt Takstbransjens retningslinjer for arealmåling når det gjelder fordeling mellom P-areal og S-areal.
- Tilbakeholdt eller uriktig informasjon som har betydning for vurderingen, er ikke bygningssakkyndiges ansvar. Rapporten beskriver avvik, altså en tilstand som er dårligere enn referansenivået. Rapporten framhever normalt ikke positive sider ved boligen ut over det som fremgår av tilstandsgradene.
- Tilstanden angis i rapporten og gir uttrykk for en gitt forventet tilstand blant annet vurdert ut fra alder og normal bruk slik:

i) **Tilstandsgrad 0, TG0:** Ingen avvik eller skader. I tillegg må bygningsdelen være tilnærmet ny, mindre enn 5 år, og det foreligger dokumentasjon på faglig god utførelse.

ii) **Tilstandsgrad 1, TG1:** Mindre avvik. Normal slitasje. Strakstiltak ikke nødvendig. TG1 kan gis når bygningsdelen er tilnærmet ny og det ikke foreligger dokumentasjon på faglig god utførelse.

iii) **Tilstandsgrad 2, TG2:** Vesentlige avvik, og mindre avvik som etter NS 3600 gir TG 2, men som ikke nødvendigvis krever umiddelbare tiltak. Konstruksjonen har normalt enten feil utførelse, en skade eller symptomer på skade, sterk slitasje eller nedsatt funksjon. Vedlikehold eller tiltak trengs i nær fremtid, det er grunn til å varsle fare for skader på grunn av alder eller overvåke spesielt på grunn av fare for større skade eller følgeskade. For skjulte konstruksjoner vil alder i seg selv være et symptom som kan gi TG2. For synlige konstruksjoner kan alder sammen med andre symptomer og momenter gi TG2. Avvik under TG2 kan gis sjablongmessig anslag.

iv) **Tilstandsgrad 3, TG3:** Store eller alvorlige avvik. Kraftige symptomer på forhold som man må regne med trenger utbedring straks eller innen kort tid. Påvist funksjonssvikt eller sammenbrudd. Avvik under TG3 skal gis sjablongmessig anslag.

v) **Tilstandsgrad TGiu:** Ikke undersøkt/ikke tilgjengelig for undersøkelse.

- Ved TG0 og TG1 gis det normalt ingen begrunnelse for valg av tilstandsgrad, fordi bygningen eller bygningsdelen da bare har normal slitasje. For anbefalte tiltak ved TG2 og TG3 må bruker av rapporten vurdere om tiltakene er nødvendige og lønnsomme. Hva det vil koste å utbedre rom eller bygningsdeler er et sjablongmessig anslag basert på registrert avvik og angitte tiltak i rapporten. Anslaget er gitt på generelt grunnlag og basert på erfaringstall i fem intervaller, og kan ikke forvexles med en konkret vurdering og tilbud fra en entreprenør eller håndverker. Det må eventuelt innhentes tilbud for en nærmere undersøkelse, og konkret og nøyaktig vurdering av utbedringskostnad. Kostnader til ikke oppdagede avvik/utbedringer/feil kan forekomme. Utbedringskostnad avhenger av personlige preferanser og markedspris på materialer og tjenesteyter.

### PRESISERINGER

- Avvik vurderes ut fra tekniske forskrifter på godkjenningstidspunktet for bygget. Noen bygningsdeler vurderes etter gjeldende teknisk forskrift på befaringstidspunktet. Dette gjelder blant annet:

i) Bad, vaskerom (våtrom)

ii) Forhold rundt brann, rømming, sikkerhet, for eksempel

rekkeverkshøyder/åpninger, ulovlige bruksendringer, brannceller mv.

- For skjulte konstruksjoner slik som vann og avløp uten dokumentasjon, er kvalitet og alder vurdert.

- Fastmonterte installasjoner, for eksempel innfelt belysning (downlights), demonteres ikke for å sjekke dampsperran bak. Dette av hensyn til bygningssakkyndiges kompetanse og risikoen for skade.

- Kontroll av fukt i konstruksjonen ved hulltaking i bad og vaskerom (våtrom), rom under terreng (kjelleretasje, underetasje og sokkeetasje) eller andre bygningsdeler skjer etter eiers aksept. Hulltaking av våtrom og rom under terreng kan unntaksvis unnlates, se Forskrift til Avhendingsloven.

- Kontroll av romfunksjoner for P-ROM utføres kun når det ikke foreligger godkjente og byggemeldte tegninger, eller når tegninger ikke stemmer med dagens bruk.

- Bygningssakkyndig gir en forenklet vurdering av branntekniske forhold og elektriske installasjoner i boligen dersom det er mer enn fem år siden sist boligen hadde el-tilsyn. Bygningssakkyndig kan anbefale å konsultere offentlige myndigheter eller kvalifisert elektrofaglig fagperson ved behov for grundigere undersøkelser.

### TILLEGGSUNDERSØKELSER

Etter avtale kan tilstandsanalysen utvides til også å omfatte tilleggsundersøkelser utover minimumskravet i forskriften.

### BEFARINGEN

Rapporten gir en vurdering av byggverk og bygningsdeler som bygningssakkyndig har observert, og som fremkommer av Forskrift til avhendingsloven. Rapporten er likevel ingen garanti for at det ikke kan finnes skjulte feil, skader og mangler. NS 3600:2018 (Teknisk tilstandsanalyse ved omsetning av bolig) har undersøkelsesnivå fra 1 til 3, der undersøkelsesnivå 1 er det laveste og baseres på visuell observasjon. Rapporten baseres på undersøkelsesnivå 1 med få unntak (våtrom og rom under terreng). I praksis betyr dette at gjennomføringen av befaringen begrenses som følger:

- Det utføres kun visuelle observasjoner på tilgjengelige flater uten fysiske inngrep (f.eks. riving).

- Flater som er skjult av snø eller på annen måte ikke er tilgjengelig eller skjult, blir ikke kontrollert. Det foretas ikke funksjonsprøving av bygningsdeler, som isolasjon, piper, ventilasjon, el. anlegg, osv.

- Det gis ingen vurdering av boligens tilbehør, hvite- og brunevarer og annet inventar. Dette gjelder også integrert tilbehør.

- Inspisering av yttertak er basert på det som er synlig, normalt på innsiden fra loftet og utvendig fra stige/bakkenivå. Befaring av tak må være sikkerhetsmessig forsvarlig for å kunne gjennomføres.

- Stikkprøvetakninger er utvalgt tilfeldig og kan innebære kontroll under overflaten med spiss redskap eller lignende.

Oppdragsnr.: 13784-4774

Befaringsdato: 17.06.2026

Side: 20 av 21

Sjøhaugveien 14, 1514 MOSS  
Gnr 1 - Bnr 2953  
3103 MOSS

Norsk Boligtakst AS  
Ugleveien 21  
1592 VÅLER I ØSTFOLD



## Tilstandsrapportens avgrensninger

### UTTRYKK OG DEFINISJONER

- Tilstand: Byggverkets eller bygningsdelens tekniske, funksjonelle eller estetiske status på et gitt tidspunkt.

- Symptom: Observerbart forhold som gir indikasjon på hvilken tilstand et byggverk eller en bygningsdel befinner seg i. Benyttes ved beskrivelse av avvik.

- Skadegjørerere: Zoologiske eller biologiske skadegjørerere, i hovedsak råte, sopp og skadedyr.

- Fuktsøk: Overflatesøk med egnet søkeutstyr (fuktindikator) eller visuelle observasjoner.

- Fuktmåling: Måling av fuktinnhold i materiale eller i bakenforliggende konstruksjon ved bruk av egnet måleutstyr (blant annet hammerelektrode og pigger).

- Utvidet fuktsøk (hulltaking): Boring av hull for inspeksjon og fuktmåling i risikoutsatte konstruksjoner, primært i tilstøtende vegger til bad, utforede kjellervegger og eventuelt i oppforede kjellergulv.

- Normal slitasjegrad: Forventet nedsliting av materiale i overflaten som er basert på enkle visuelle observasjoner. Kan vurderes sammen med bygningsdelens alder.

- Forventet gjenværende brukstid: Anslått tid et byggverk eller en del av et byggverk fortsatt vil være tjenlig for sitt formål (NS3600, Termer og definisjoner punkt 3.9)

### AREALBEREGNING FOR BOENHETER

- Areal fastsettes etter Forskrift til avhendingsloven og Norsk Standard 3940 Areal- og volum-beregninger av bygninger fra 2023.

- Areal oppgis i hele kvadratmeter i rapporten, og gjelder for det tidspunkt oppmålingen fant sted.

- Bruksareal (BRA) er det måleverdige arealet som er innenfor omsluttede vegger målt i gulvhøyde (bruttoareal minus arealet som opptas av yttervegger). I tillegg til gulvhøyde gjelder regler om fri bredde for at arealet skal være måleverdig, med betydning for BRA av for eksempel loft med skråtak. BRA består av internt bruksareal (BRA-i), eksternt bruksareal (BRA-e) og innglasset balkong mv (BRA-b). Terrasse- og balkongareal (TBA) opplyses der tilstandsrapporten skal benyttes i boligomsetningen og der det er aktuelt. I tillegg kan gulvareal (GUA) og areal med lav takhøyde (ALH) opplyses sammen med BRA der det er aktuelt og en del av oppdraget. Rom skal ha atkomst og gangbart gulv for å kunne regnes som BRA/måleverdig areal.

- Arealet måles og oppgis dersom arealet oppfyller krav til måleverdighet, slik som at arealet må ha minst en bredde på 0,6m og minst en høyde på 1,9 m osv. Et rom kan være i strid med teknisk forskrift og mangle godkjennelse hos kommunen for den aktuelle bruken, uten at dette får betydning for om arealet måles og oppgis i tilstandsrapporten. Når arealet måles tas det ikke hensyn til om arealet er lovlig oppført eller om bruken er

Oppdragsnr.: 13784-4774

Befaringsdato: 17.06.2026

Side: 21 av 21

lovlig, bruksendringer, lysforhold eller andre sikkerhetsmangler.

- Eiendommens markedsverdi kan ikke baseres på en ren matematisk beregning i forhold til antall kvadratmeter opplyst i rapporten. Opplysninger om areal kan altså ikke alene benyttes for beregning av eiendommens verdi.

- Rom som ligger utenfor boenheten, men som eier har påvist og/eller opplyst at tilhører boenheten, er oppmålt og inkludert i BRA-e. Det er ikke fremvist dokumentasjon på at rommet tilhører boenheten, med mindre dette er angitt særskilt. Rom utenfor boenheten kan omdisponeres av borettslaget/sameiet og dette kan påvirke boligens BRA. Vær oppmerksom på at NS 3940:2023 og eierseksjonsloven har ulik definisjon av fellesareal. Ved arealmåling gjelder NS 3940:2023 som definerer fellesareal slik: "Delen av bygning som brukes av to eller flere bruksenheter eller til bygningens forvaltning, drift eller vedlikehold.

- Se øvrig informasjon om areal i rapporten, Norsk Standard 3940 (2012 og 2023) og veiledningen til disse.

### PERSONVERN

iVerdi AS, bygningssakkyndig og takstforetaket behandler personopplysninger som bygningssakkyndig trenger for å kunne utarbeide rapporten. Personvernerklæring med informasjon om bruk av personopplysninger og dine rettigheter finner du her [Personvernerklæring - iVerdi](#)

### DELING AV PERSONOPPLYSNINGER FOR TRYGGERE BOLIGHANDEL OG MULIG RESERVASJON

Norsk takst og deres samarbeidspartnere benytter personopplysninger fra rapporten for analyse- og statistikkformål, samt utvikling og drift av produkter og tjenester for takstbransjen og andre aktører i boligomsetningen. Les mer om dette og hvordan du kan reservere deg på <https://www.norsktakst.no/norsk/om-norsk-takst/personvernerklæring/reservasjon/>

Vendu lager en boliganalyse basert på opplysninger fra rapporten. Les mer om dette og hvordan du kan reservere deg her: <https://samtykke.vendu.no/KG8986>

### KLAGEORDNING FOR FORBRUKERE

Er du som forbruker misfornøyd med bygningssakkyndiges arbeid eller opptreden ved taksering av bolig eller fritidshus, se [www.takstklagenemnd.no](http://www.takstklagenemnd.no) for mer informasjon



## Moss kommune

Adresse: Postboks 175, 1501 MOSS

Telefon: 69 24 80 00

Utskriftsdato: 05.08.2024

## Kommunale gebyrer 2024

EM §6-7 Oppdragstakerens undersøkelses- og opplysningsplikt Kilde: Moss kommune

Kommunenr.	3103	Gårdsnr.	1	Bruksnr.	2953	Festenr.		Seksjonsnr.	
Adresse	Sjøhaugveien 14, 1514 MOSS								

## Kommunale gebyrer fakturert på eiendommen i 2023

Kommunale gebyrer er en kombinasjon av forskudd, abonnement og enkeltgebyrer fakturert etter levert tjeneste. Vi kjenner ikke samlet gebyr for en eiendom for et år før året er omme. Denne rapporten sammenstiller dette for fjoråret, med summer fordelt per fagområde. Tjenestene vil normalt ha en prisøkning hvert år, samt at forbruk på ulike tjenester kan variere fra år til år.

Gebyr	Fakturert beløp i 2023
Annet	750,00 kr
Eiendomsskatt	2 046,16 kr
Renovasjon	2 325,00 kr
<b>Sum</b>	<b>5 121,16 kr</b>

## Prognose kommunale gebyrer fakturert på eiendommen inneværende år

Vare	Grunnlag	Enhetspris	Andel	Korreksjon	Årsprognose	Fakt. hittil i år
Eiendomsskatt bolig/fritid	730800 prom	2,52 kr	1/1	0 %	1 842,00 kr	1 073,94 kr
Hytterrenovasjon	1 stk	2 800,00 kr	1/1	0 %	2 800,00 kr	1 633,36 kr
Kontrollgebyr avløpsanlegg helårsbolig	1 stk	1 340,00 kr	1/1	0 %	1 340,00 kr	781,69 kr
				<b>Sum</b>	<b>5 982,00 kr</b>	<b>3 488,99 kr</b>

Løpende gebyr brukes for å fordele en årlig kostnad på flere innbetalinger.

Eiendomsskatt er unntatt mva. Andre beløp er inkl. mva.

### FORBEHOLD VED UTLEVERING AV INFORMASJON I FORBINDELSE MED EIENDOMSFORESPØRSLER:

Det tas forbehold om riktigheten eller fullstendigheten av opplysningene i dette dokumentet. Det kan ikke rettes krav som følge av at disse opplysningene benyttes som grunnlag for beslutninger.



Tegnforklaring



Moss kommune

Adresse: Postboks 175, 1501 MOSS

Telefon: 69 24 80 00

Utskriftsdato: 05.08.2024

## Planopplysninger

EM §6-7 Oppdragstakerens undersøkelses- og opplysningsplikt Kilde: Moss kommune

Kommunenr.	3103	Gårdsnr.	1	Bruksnr.	2953	Festenr.		Seksjonsnr.	
<b>Adresse</b>		Sjøhaugveien 14, 1514 MOSS							

Opplysningene omfatter gjeldende planer og pågående planarbeid for eiendommen. Nærmere opplysninger om den enkelte plan med dokumenter, mindre endringer, etc finnes på internett, se lenker under. Oppgitte delarealer viser planinformasjon på eiendommen.

Det tas forbehold om riktigheten eller fullstendigheten av opplysningene i dette dokumentet. Det kan ikke rettes krav som følge av at disse opplysningene benyttes som grunnlag for beslutninger.

### Plantyper med treff

- Kommuneplaner
- Reguleringsplaner under arbeid

### Plantyper uten treff

- Kommuneplaner under arbeid
- Kommunedelplaner under arbeid
- Reguleringsplaner under bakken
- Reguleringsplaner bunn
- Bebyggelsesplaner
- Bebyggelsesplaner under bakken
- Kommunedelplaner
- Reguleringsplaner
- Reguleringsplaner over bakken
- Reguleringsplaner under arbeid i nærheten
- Bebyggelsesplaner over bakken
- Midlertidige forbud

## Kommuneplaner

Besøk kommunens hjemmeside for mer informasjon.

<b>Id</b>	KP_3002						
<b>Navn</b>	Kommuneplanens arealdel 2021-2032						
<b>Plantype</b>	Kommuneplanens arealdel						
<b>Status</b>	Endelig vedtatt arealplan						
<b>Ikrafttredelse</b>	24.03.2021						
<b>Bestemmelser</b>	<ul style="list-style-type: none"> <li>- <a href="https://www.arealplaner.no/3103/dokumenter/2226/Vedlegg%20B%20Kulturminner%20vernekategori%201%20og%202.pdf">https://www.arealplaner.no/3103/dokumenter/2226/Vedlegg%20B%20Kulturminner%20vernekategori%201%20og%202.pdf</a></li> <li>- <a href="https://www.arealplaner.no/3103/dokumenter/2227/Bestemmelser%20til%20kommuneplanens%20arealdel%202021-2032.pdf">https://www.arealplaner.no/3103/dokumenter/2227/Bestemmelser%20til%20kommuneplanens%20arealdel%202021-2032.pdf</a></li> <li>- <a href="https://www.arealplaner.no/3103/dokumenter/5914/Vedlegg%20A%20reguleringsplaner%20som%20fortsatt%20skal%20gjelde.pdf">https://www.arealplaner.no/3103/dokumenter/5914/Vedlegg%20A%20reguleringsplaner%20som%20fortsatt%20skal%20gjelde.pdf</a></li> </ul>						
<b>Delarealer</b>	<table border="0"> <tr> <td><b>Delareal</b></td> <td>1 596 m<sup>2</sup></td> </tr> <tr> <td><b>Arealbruk</b></td> <td>LNRF areal for nødvendige tiltak for landbruk og reindrift og gårdstilknyttet næringsvirksomhet basert på gårdens ressursgrunnlag,Nåværende</td> </tr> <tr> <td><b>Områdenavn</b></td> <td>LNF</td> </tr> </table>	<b>Delareal</b>	1 596 m <sup>2</sup>	<b>Arealbruk</b>	LNRF areal for nødvendige tiltak for landbruk og reindrift og gårdstilknyttet næringsvirksomhet basert på gårdens ressursgrunnlag,Nåværende	<b>Områdenavn</b>	LNF
<b>Delareal</b>	1 596 m <sup>2</sup>						
<b>Arealbruk</b>	LNRF areal for nødvendige tiltak for landbruk og reindrift og gårdstilknyttet næringsvirksomhet basert på gårdens ressursgrunnlag,Nåværende						
<b>Områdenavn</b>	LNF						
	<table border="0"> <tr> <td><b>Delareal</b></td> <td>1 596 m<sup>2</sup></td> </tr> <tr> <td><b>KPAngittHensyn</b></td> <td>Hensyn landskap</td> </tr> <tr> <td><b>KPHensynsonenavn</b></td> <td>H550_3</td> </tr> </table>	<b>Delareal</b>	1 596 m <sup>2</sup>	<b>KPAngittHensyn</b>	Hensyn landskap	<b>KPHensynsonenavn</b>	H550_3
<b>Delareal</b>	1 596 m <sup>2</sup>						
<b>KPAngittHensyn</b>	Hensyn landskap						
<b>KPHensynsonenavn</b>	H550_3						

## Reguleringsplaner under arbeid

Besøk kommunens hjemmeside for mer informasjon.

<b>Id</b>	412
<b>Navn</b>	Nordre Jeløy VA
<b>Status</b>	Planlegging igangsatt
<b>Plantype</b>	Detaljregulering



Moss kommune

Adresse: Postboks 175, 1501 MOSS

Telefon: 69 24 80 00

Utskriftsdato: 05.08.2024

## Planopplysninger

EM §6-7 Oppdragstakerens undersøkelses- og opplysningsplikt Kilde: Moss kommune

<b>Kommunenr.</b>	3103	<b>Gårdsnr.</b>	1	<b>Bruksnr.</b>	2953	<b>Festenr.</b>		<b>Seksjonsnr.</b>	
<b>Adresse</b>	Sjøhaugveien 14, 1514 MOSS								

Opplysningene omfatter gjeldende planer og pågående planarbeid for eiendommen. Nærmere opplysninger om den enkelte plan med dokumenter, mindre endringer, etc finnes på internett, se lenker under. Oppgitte delarealer viser planinformasjon på eiendommen.

Det tas forbehold om riktigheten eller fullstendigheten av opplysningene i dette dokumentet. Det kan ikke rettes krav som følge av at disse opplysningene benyttes som grunnlag for beslutninger.

### Plantyper med treff

- Kommuneplaner
- Reguleringsplaner under arbeid

### Plantyper uten treff

- Kommuneplaner under arbeid
- Kommunedelplaner under arbeid
- Reguleringsplaner under bakken
- Reguleringsplaner bunn
- Bebyggelsesplaner
- Bebyggelsesplaner under bakken
- Kommunedelplaner
- Reguleringsplaner
- Reguleringsplaner over bakken
- Reguleringsplaner under arbeid i nærheten
- Bebyggelsesplaner over bakken
- Midlertidige forbud

## Kommuneplaner

Besøk kommunens hjemmeside for mer informasjon.

<b>Id</b>	KP_3002						
<b>Navn</b>	Kommuneplanens arealdel 2021-2032						
<b>Plantype</b>	Kommuneplanens arealdel						
<b>Status</b>	Endelig vedtatt arealplan						
<b>Ikrafttredelse</b>	24.03.2021						
<b>Bestemmelser</b>	<ul style="list-style-type: none"> <li>- <a href="https://www.arealplaner.no/3103/dokumenter/2226/Vedlegg%20B%20Kulturminner%20vernekategori%201%20og%202.pdf">https://www.arealplaner.no/3103/dokumenter/2226/Vedlegg%20B%20Kulturminner%20vernekategori%201%20og%202.pdf</a></li> <li>- <a href="https://www.arealplaner.no/3103/dokumenter/2227/Bestemmelser%20til%20kommuneplanens%20arealdel%202021-2032.pdf">https://www.arealplaner.no/3103/dokumenter/2227/Bestemmelser%20til%20kommuneplanens%20arealdel%202021-2032.pdf</a></li> <li>- <a href="https://www.arealplaner.no/3103/dokumenter/5914/Vedlegg%20A%20reguleringsplaner%20som%20fortsatt%20skal%20gjelde.pdf">https://www.arealplaner.no/3103/dokumenter/5914/Vedlegg%20A%20reguleringsplaner%20som%20fortsatt%20skal%20gjelde.pdf</a></li> </ul>						
<b>Delarealer</b>	<table border="0"> <tr> <td><b>Delareal</b></td> <td>1 596 m<sup>2</sup></td> </tr> <tr> <td><b>Arealbruk</b></td> <td>LNRF areal for nødvendige tiltak for landbruk og reindrift og gårdstilknyttet næringsvirksomhet basert på gårdens ressursgrunnlag,Nåværende</td> </tr> <tr> <td><b>Områdenavn</b></td> <td>LNF</td> </tr> </table>	<b>Delareal</b>	1 596 m <sup>2</sup>	<b>Arealbruk</b>	LNRF areal for nødvendige tiltak for landbruk og reindrift og gårdstilknyttet næringsvirksomhet basert på gårdens ressursgrunnlag,Nåværende	<b>Områdenavn</b>	LNF
<b>Delareal</b>	1 596 m <sup>2</sup>						
<b>Arealbruk</b>	LNRF areal for nødvendige tiltak for landbruk og reindrift og gårdstilknyttet næringsvirksomhet basert på gårdens ressursgrunnlag,Nåværende						
<b>Områdenavn</b>	LNF						
	<table border="0"> <tr> <td><b>Delareal</b></td> <td>1 596 m<sup>2</sup></td> </tr> <tr> <td><b>KPAngittHensyn</b></td> <td>Hensyn landskap</td> </tr> <tr> <td><b>KPHensynsonenavn</b></td> <td>H550_3</td> </tr> </table>	<b>Delareal</b>	1 596 m <sup>2</sup>	<b>KPAngittHensyn</b>	Hensyn landskap	<b>KPHensynsonenavn</b>	H550_3
<b>Delareal</b>	1 596 m <sup>2</sup>						
<b>KPAngittHensyn</b>	Hensyn landskap						
<b>KPHensynsonenavn</b>	H550_3						

## Reguleringsplaner under arbeid

Besøk kommunens hjemmeside for mer informasjon.

<b>Id</b>	412
<b>Navn</b>	Nordre Jeløy VA
<b>Status</b>	Planlegging igangsatt
<b>Plantype</b>	Detaljregulering

# Verdifulle råd til deg som skal kjøpe bolig

For de aller fleste er et boligkjøp den største investeringen vi gjør i løpet av livet. Da er det viktig å være proaktiv (Proaktiv = tenke riktig først, handle riktig etterpå). Vi vil gjerne være Proaktiv på dine vegne, og gi deg noen gode råd på veien.

### 1. Før boligjakt starter

Før du begynner å kikke, er det enkelte kriterier som må være satt. Hvor vil du bo? Hva er din økonomiske smertegrense? Hvilke krav har du til boligen? Hva er viktig for deg? Kanskje må du ofre sjøutsikten for å få de tre nødvendige soverommene? En budrunde kan fort bli hektisk, for å holde hodet kaldt må du derfor ha prioritert dine klare.

### 2. Forberedelser før visning

Husk å innhente salgsoppgave og tilstandsrapport i forkant. Les grundig gjennom all informasjon – da er det enklere å notere ned eventuelle spørsmål til selve visningsdagen. Ikke glem eventuelle vedtekter og husordensregler. Er det tillatt å leie ut? Kan vi ta med kjæledyr? Vi anbefaler å få avklart alle spørsmål før du legger inn bud.

### 3. Gjør deg kjent i nrområdet

Det som er viktig for noen er ikke nødvendigvis viktig for andre. Noen ser etter nærmeste barnehage og trygge skoleveier. Andre ønsker seg gangavstand til dagligvare, buss eller studiesteder. Spør megler på visning eller eventuelt i forkant av visningen dersom det er noe som er spesielt viktig for deg å vite.

### 4. Få avklart hvor mye du kan låne

Snakk med rådgiver i banken din før visning å få en avklaring på finansiering. Sett en klar grense for hvor høyt du kan by. Ikke legg inn bud uten at du er sikker på at du har finansieringen i orden. Husk å ha i bakhodet at det påløper ulike utgifter i tillegg til å betjene et lån med renter og avdrag. De fleste borettslag og sameier har månedlige fellesutgifter. I tillegg kommer eiendomsskatt, kommunale avgifter, forsikring, strøm, oppvarming, fritid og lignende. En bolig kan også by på uforutsette utgifter og vedlikehold. Det er derfor smart å sette av et beløp i måneden til slikt.

### 5. Boligselgerforsikring

#### (eierskifteforsikring) og boligkjøperforsikring

Boligselgerforsikring er selgers forsikring mot krav fra kjøper på grunnlag av skjulte feil og mangler. Når du selger bolig vil våre meglere alltid spørre deg om du vil tegne boligselgerforsikring. Boligkjøperforsikring derimot, dekker hjelp for kjøper til å vurdere og eventuelt fremsette klage etter kjøp av bolig. Forsikring gir kjøper tilgang til juridisk bistand fra tidspunkt for signering av kjøpekontrakt frem til 5 år etter overtakelsen. Dette inkluderer juridisk rådgivning, advokathjelp og håndtering av saken gjennom rettsapparat om nødvendig. Vi i Proaktiv Eiendomsmegling anbefaler, med få unntak, alle våre kjøpere å tegne boligkjøperforsikring.

# Boligkjøperforsikring

Med vår boligkjøperforsikring får du en rettshjelpsforsikring som dekker juridisk bistand i eventuelle reklamasjonssaker mot selger. Med boligkjøperforsikring er du i trygge hender dersom du oppdager feil eller mangler ved boligen du har kjøpt.

Hvis boligen du har kjøpt har feil eller mangler du ikke ble gjort kjent med av selger eller megler, kan det være både frustrerende, tidkrevende og kostbart. Gjennom vår boligkjøperforsikring får du tilgang på hjelp fra advokater, saksbehandlere og jurister som er spesialiserte på eiendomskjøp. Forsikringen løper i 5 år etter overtakelsen, og dekker egne og eventuelle idømte saksomkostninger.

Kostnader for reparasjon av eventuelle feil eller mangler dekkes ikke av boligkjøperforsikringen. Slike kostnader vil man kunne kreve dekket av selger dersom eiendommen er mangelfull etter avhendingsloven. Skjulte feil, tilbakeholdte opplysninger og/eller mangelfulle/uriktige opplysninger gir grunnlag for henvisning. Våre saksbehandlere vil da vurdere det rettslige grunnlaget basert på informasjonen som er mottatt.

## Fordeler

Du trenger ikke betale saksomkostninger. En boligkjøperforsikrings hovedfunksjon er å dekke eventuelle saksomkostninger knyttet til en klage på boligkjøpet. Dette inkluderer kostnader til advokat og eventuelle rapporter som må utføres. Forsikringen dekker beløpet enten du taper eller vinner.

## Forsikringen har ikke et tak

Mens en vanlig innbo- og husforsikring vanligvis har et tak på rundt kr 100 000 og en egenandel på ca. 20 %, så trenger du med boligkjøperforsikring ikke å bekymre deg for beløpet på saksomkostningene. Dette dekkes av forsikringsselskapet uansett hvor høyt det blir.

## Den gir deg en ekstra trygghet

Er du bekymret for at du kanskje kan komme i konflikt med boligselger og at du ikke har råd eller lyst til å dekke saksomkostnader, kan det være tryggende å kjøpe en boligkjøperforsikring. Selger har i de fleste tilfeller tilgang til profesjonell hjelp, da bør du som kjøper av bolig også ha det.



## Hva koster forsikringen?

Forsikringspremien trekkes i oppgjøret.

Borettslagseiendom: kr 8 900

Seksjonert eiendom/  
aksjebolig: kr 12 900

Enebolig/fritid/tomt: kr 17 900



soderbergpartners.no/eiendom

## Tilbehør og løsøre

I henhold til Avhendingsloven § 3-4 skal eiendommen, når annet ikke er avtalt, overdras med innredninger og utstyr som etter lov, forskrift eller annet offentlig vedtak skal følge med. Det samme gjelder varig innredning og utstyr som enten er fastmontert eller er særskilt tilpasset bygningen, jf. Avhendingsloven § 3-5. Loven inneholder ingen detaljert oversikt over hva som omfattes av «innredning og utstyr», og over hva som skal regnes som «fastmontert eller særskilt tilpasset».

Partene kan fritt avtale hva som skal følge med eiendommen ved salg. Bransjens liste over løsøre og tilbehør som skal følge med eiendommen, er en del av avtalen mellom kjøper og selger dersom ikke annet er opplyst i salgsoppgaven, kjøper har tatt forbehold i bud eller avtale på annen måte er inngått. Der intet annet er avtalt, vil løsøre og tilbehør medfølge slik dette fremkommer av avhl. § 3-4 og § 3-5 og denne oversikt.

Produkter og installasjoner som medfølger overdras uten noen form for garantier, utover eventuell gjenværende leverandørgaranti.

Dersom det er noe i nedenstående liste som ikke finnes på eiendommen, vil det heller ikke medfølge.

1. HVITEVARER medfølger der dette er spesielt angitt i salgsoppgaven.
2. HELDEKKENDE TEPPER følger med uansett festemåte.
3. VARMEKILDER, slik som ovner, kaminer, peiser, varmepumper og panelovner, følger med uansett festemåte. Frittstående biopeiser/ varmeovner og terrassevarmere medfølger ikke. Det følger ikke med varmekilder i rom som ikke har vegg- eller fastmonterte varmekilder på visning.
4. TV, RADIO OG MUSIKKANLEGG. TV-antennene og fellesanlegg for TV, herunder parabolantenne, og tuneren/dekoder/tv-boks medfølger der dette eies av selger. Veggmontert TV/flatskjerm med tilhørende festeordning samt musikkanlegg følger ikke med (se også punkt 12).
5. BADEROMSINNREDNING/UTSTYR. Badekar, dusjkabinett, dusjvegger, alle fastmonterte speil og hyller, fastmonterte glass- og håndkleholdere, herunder håndklevvarmere samt baderomsinnredning, medfølger.
6. GARDEROBESKAP medfølger, selv om disse er løse. Fastmonterte garderobehyller og knagger medfølger. Innredning i garderobeskap, for eksempel løse eller fastmonterte trådkurver, hyller, stenger og lignende, medfølger.
7. KJØKKENINNREDNING medfølger, herunder også åpne, fastmonterte hyller og løs eller fastmontert kjøkkenøy.
8. MARKISER, PERSIENNER og annen type innvendig og utvendig solskjerming, gardinoppheng, lamellgardiner og liftgardiner medfølger.
9. AVTREKKSIVIFTER av alle slag, samt fastmonterte aircondition/ventilasjonsanlegg, medfølger.
10. SENTRALSTØVSUGER medfølger med komplett anlegg, herunder slange, munnstykke mm.
11. LYSKILDER. Kupler, lysstoffarmatur, fastmonterte «spotlights», oppheng og skinner med spotlights samt utelys og hagebelysning medfølger. Vegglamper, krokhengte lamper, lysekroner, prismelamper og lignende som er koblet til sukkerbit eller stikkontakt følger likevel ikke med.
12. INSTALLERTE SMARTHUSLØSNINGER med sentral som styrer lys, varme, lyd o.l., samt tilhørende trådløse enheter som brytere, sensorer, kameraer, integrerte høyttalere el. medfølger. Enkle lysstyringssystem f.eks. med en sentral som kun styrer lyspærer eller smartpærer montert i sokkel medfølger likevel ikke.
13. UTVENDIGE SØPPELKASSER og eventuelt holder/hus til disse medfølger.
14. POSTKASSE medfølger.
15. UTENDØRS INNRETNINGER slik som flaggstang, fastmontert tørkestativ, samt andre faste utearrangementer som f.eks. badestamp, boblekar/jacuzzi og liknende utendørs kar, lekestue, lekestativ, utepeis, fastmontert trommel til vannslange, medfølger. Guidekabel/ avgrensingskabel til robotgressklipper medfølger, men robotgressklipper og ladestasjon for denne medfølger ikke.
16. FASTMONTERT VEGGLADER/LADESTASJON TIL EL-BIL medfølger uavhengig av hvor laderen er montert.
17. SOLCELLEANLEGG med tilhørende teknisk infrastruktur medfølger.
18. GASSBEHOLDER til gasskomfyr og gasspeis medfølger.
19. BRANNSTIGE, BRANNTAU, feiestige og lignende medfølger der dette er påbudt. Løse stiger medfølger ikke.
20. BRANNSLUKNINGSAPPARAT, BRANNSLANGE og RØYKVARSLER medfølger der dette er påbudt. Det er eier og brukers plikt til å se til at utstyret forefinnes på enhver eiendom. Hvis annet ikke er uttrykkelig avtalt, skal dette derfor alltid følge med ved salg av eiendom.
21. SAMTLIGE NØKLER til eiendommen som selger er i besittelse av skal overleveres kjøper på overtakelsen, herunder nøkler til eventuelle boder, uthus, garasjeportåpner e.l. Låses boder, uthus e.l. med hengelås, skal lås og nøkler til disse medfølge.
22. GARASJEHYLLER, bodhyller, lagringshyller og oppheng til bildekk medfølger såfremt de er fastmontert.
23. Planter, busker og trær som er plantet på tomten, eller fastmonterte kasser og lignende er en del av eiendommen og medfølger i handelen.

Oversikten er utarbeidet av Norges Eiendomsmeglerforbund, Eiendom Norge og Advokatforeningens Eiendomsmeglingsgruppe, og er gjeldende fra 1. januar 2020.

# Bud og budgivning

Fra 1. januar 2014 må alle bud og budforhøyelser som inngis til megler være skriftlig. Budgiver må legitimere seg overfor megler ved inngivelse av første bud, og bud skal være signert.

Å gi bud på eiendom som er for salg gjennom Proaktiv Eiendomsmeistring gjøres via vår budgivningsplattform (bud-knapp) på eiendommens nettannonse på proaktiv.no eller finn.no.

Velges denne løsningen, oppfylles kravet til skriftlighet, signatur og legitimasjon av budgiver enten ved å benytte BankID (anbefales) eller ved å legge inn bilde av legitimasjon og signatur manuelt i løsningen.

Du mottar en SMS-kvittering (skriftlig mottaksbekreftelse) når ditt bud er registrert. Budgiver som ikke mottar bekreftelse etter å ha lagt inn bud, må snarest kontakte megler per telefon eller på annen måte.

Interessenter som ikke har anledning til å inngi bud via nettbasert budgivningsplattform, kan sende bud:

- Ved å innlevere utfylt og signert budskjema med kopi av legitimasjon til meglers kontor.
- På sms med vedlagt bilde av legitimasjon og bilde av signatur.
- På e-post med vedlagt bilde av legitimasjon og bilde av signatur.

Det advares mot å sende kopi av bankkort elektronisk.

Senere budforhøyelser kan inngis via den samme budgivningsplattformen (bud-knapp) som du finner på nettannonse, SMS ved å svare på tidligere mottatt sms-kvittering eller e-post til megleren for oppdraget. Kravet til signatur og legitimasjon gjelder kun det første budet.

Bud, som ikke er skriftlig eller som mangler enten budgivers signatur eller kopi av legitimasjon, samt bud som har kortere akseptfrist enn til kl. 12.00 dagen etter siste annonserte visning, vil, som hovedregel, ikke kunne formidles videre av megler.

Dersom akseptfrist ikke er angitt gjelder budet til kl. 15:00 første virkedag etter innlevering/siste annonserte visning.

Et bud er bindende for budgiver når budet er kommet til selgers kunnskap. Selger står fritt til å akseptere eller forkaste ethvert bud, og er derfor ikke forpliktet til å akseptere det høyeste budet på eiendommen.

Megler skal, i den grad det er nødvendig og mulig, informere de involverte i budrunden skriftlig om status i budgivningen. Megler er forpliktet til å legge til rette for en forsvarlig avvikling av budrunden. For at budene skal kunne bli behandlet og videreformidlet skriftlig til alle involverte parter, herunder

til selger for vurdering, må ethvert bud ha en tilstrekkelig lang akseptfrist. Selger må skriftlig akseptere budet før megler kan formidle budaksept til budgiver. Formidling av selgers aksept til budgiver må gjøres innen akseptfristens utløp.

Bud bør ha akseptfrist på minimum 30 minutter fra budet inngis.

Selger og kjøper har krav på å få utlevert kopi av budjournalen straks etter at handel er kommet i stand. Alle som har inngitt bud på eiendommen kan på forespørsel få en kopi av anonymisert budjournal etter at budrunden er avsluttet.

For øvrig vises til det «Forbrukerinformasjon om budgivning», som også er en del av salgsoppgaven

## Budskjema

### FOR EIENDOMMEN:

Sjøhaugveien 14, 1514 MOSS. Gnr. 1, bnr. 2953, i Moss kommune, oppdragsnr.: 1700260069  
Megler: Hans Erik Engebretsen, mobil: 46448443, e-post: hans.erik.engebretsen@proaktiv.no

### UNDERTEGNEDE GIR HERVED FØLGENDE BUD PÅ OVENNEVANTE EIENDOM :

Kjøpesum kr: \_\_\_\_\_

Beløp med bokstaver kr: \_\_\_\_\_  
+ omkostninger og evt. andel fellesgjeld iht. opplysninger i salgsoppgave.

Nærværende bud er bindende for undertegnede frem til og med den: \_\_\_\_\_ kl.: \_\_\_\_\_

Dersom annet ikke er angitt gjelder budet til kl. 15:00 første virkedag etter siste annonserte visning. I forbrukerforhold vil bud med kortere akseptfrist enn til kl. 12:00 første virkedag etter siste annonserte visning ikke bli videreformidlet til selger.

Eventuelle forbehold: \_\_\_\_\_

Undertegnede er kjent med at selger står fritt til å godta eller forkaste ethvert bud. Budgiver er kjent med forbrukerinformasjon om budgivning, som er en del av salgsoppgaven, og de forpliktelser budgiver påtar seg. Budgiver bekrefter å ha lest komplett salgsoppgave med alle vedlegg. Budet er bindende for budgiver når det er kommet til selgers kunnskap. Handelen er juridisk bindende for begge parter når selger har akseptert muntlig eller skriftlig, innenfor fristen. Undertegnede er kjent med at bud og budlogg vil bli fremlagt for kjøper ref. regler for budgivning. Ved flere budgivere gis gjensidig fullmakt til, hver for seg, å forhøye bud, motta aksept og/eller forestå alt i.f.m. budgivningen. Dersom bud sendes megler etter kontortid, må budgiver selv sørge for å gi megler beskjed per telefon i tillegg.

Ønsket overtagelsesdato: \_\_\_\_\_

Budet baseres på opplysninger og salgsvilkår som fremkommer av salgsoppgave datert: \_\_\_\_\_

### KJØPET VIL BLI FINANSIERT SLIK:

Låneinstitusjon: \_\_\_\_\_ Referanse og tlf.nr.: \_\_\_\_\_ kr \_\_\_\_\_

Egenkapital: \_\_\_\_\_ kr \_\_\_\_\_

Totalt: \_\_\_\_\_ kr \_\_\_\_\_

### BUDGIVERE:

Navn: \_\_\_\_\_

Fødselsdato: \_\_\_\_\_

Adr.: \_\_\_\_\_

Postnr.: \_\_\_\_\_ Sted: \_\_\_\_\_

Tlf.arb.: \_\_\_\_\_ Tlf.privat: \_\_\_\_\_

E-post: \_\_\_\_\_ Arb.: \_\_\_\_\_

Dato: \_\_\_\_\_ Sign.: \_\_\_\_\_

Navn: \_\_\_\_\_

Fødselsdato: \_\_\_\_\_

Adr.: \_\_\_\_\_

Postnr.: \_\_\_\_\_ Sted: \_\_\_\_\_

Tlf.arb.: \_\_\_\_\_ Tlf.privat: \_\_\_\_\_

E-post: \_\_\_\_\_ Arb.: \_\_\_\_\_

Dato: \_\_\_\_\_ Sign.: \_\_\_\_\_

LEGITIMASJON

LEGITIMASJON

# Forbrukerinformasjon om budgivning

Sist oppdatert med virkning fra 1. juli 2025, i forbindelse med ikrafttredelse av endringer i eiendomsmeglingsloven.



Informasjonen er utarbeidet av Forbrukerrådet, Advokatforeningen ved Lovutvalget for eiendomsmegling, Eiendom Norge og Norges Eiendomsmeglerforbund, på grunnlag av bl.a. eiendomsmeglingsloven § 6-8.

Nedenfor gis en oversikt over de retningslinjer som anbefales ved budgivning på eiendommen. Avslutningsvis gis også en kort oversikt over de viktigste rettsreglene tilknyttet budgivning.

Før det legges inn bud på eiendommen oppfordres budgiver til å sette seg inn i all relevant informasjon om eiendommen, herunder salgsoppgave og tilstandsrapport.

## GJENNOMFØRING AV BUDGIVNING:

1. Alle bud skal inngis skriftlig til megler, som formidler disse videre til selger. Med skriftlige bud menes også elektroniske meldinger som e-post og SMS når informasjonen i disse er tilgjengelig også for ettertiden. Kravet til skriftlighet gjelder også budforhøyelser, og motbud (bud fra selger), aksept eller avslag fra selger. Før formidling av bud til selger skal megler innhente gyldig legitimasjon og signatur fra budgiver. Kravet til legitimasjon og signatur er oppfylt for budgivere som benytter e-signatur som f.eks. BankID eller MiniID.

2. Et bud bør inneholde eiendommens adresse (eventuelt gnr/bnr), kjøpesum, budgivers kontaktinformasjon, finansieringsplan, akseptfrist, overtakelsesdato og eventuelle forbehold som for eksempel usikker finansiering, salg av nåværende bolig ol. Normalt vil ikke et bud med forbehold bli akseptert før forbeholdet er avklart. Konferer gjerne med megler før bud inngis.

3. Megler skal legge til rette for en forsvarlig avvikling av budrunden. I forbrukerforhold (dvs. der selger er forbruker) skal megleren ikke formidle bud med kortere akseptfrist enn kl. 12.00 første virkedag etter siste annonserte visning. Etter denne fristen bør budgivere ikke sette en kortere akseptfrist enn at megler har mulighet til, så langt det er nødvendig, å orientere selger, budgivere og øvrige interessenter om bud og forbehold. Dersom bud inngis med en frist som åpenbart er for kort til at megleren kan avvikle budrunden på en forsvarlig måte som sikrer selger og interessenter et tilstrekkelig grunnlag

for sine handlingsvalg, vil megler fraråde budgiver å stille slik frist.

4. Megler skal ikke formidle bud med forbehold om at budet eller forbehold i budet skal holdes skjult (hemmelig) for andre budgivere og interessenter.

5. Megleren vil uoppfordret gi sin vurdering av det enkelte bud overfor selger, når budet er gitt innenfor fristene i punkt 3.

6. Megleren skal, så langt det er nødvendig og mulig, holde budgiverne skriftlig orientert om mottatte bud, herunder budets størrelse, forbehold og akseptfrist. Megler skal så snart som mulig bekrefte skriftlig overfor budgivere at budene deres er mottatt. For øvrig vil megler, på forespørsel fra andre, opplyse om aktuelle bud på eiendommen, herunder relevante forbehold.

7. Kopi av budjournal skal gis til kjøper og selger uten ungrunnet opphold etter at handel er kommet i stand. Dersom det er viktig for budgiver å bevare sin anonymitet, bør budet formidles gjennom fullmektig.

8. Etter at handel har kommet i stand, eller dersom en budrunde avsluttes uten at handel er kommet i stand, kan en budgiver kreve kopi av budjournalen i anonymisert form.

## VIKTIGE AVTALERETTLIGE FORHOLD:

1. Det eksisterer ingen angrerett ved salg/kjøp av fast eiendom.

2. Når et bud er inngitt til megler og innholdet i budet er formidlet til selger (slik at selger har fått kunnskap om budet), kan budet ikke kalles tilbake. Budet er da bindende for budgiver frem til akseptfristens utløp, med mindre budet før denne tid avslås av selger eller budgiver får melding om at eiendommen er solgt til en annen. Man bør derfor ikke gi bud på flere eiendommer samtidig dersom man ikke ønsker å kjøpe flere enn en eiendom.

3. Selger står fritt til å forkaste eller akseptere ethvert bud, og er for eksempel ikke forpliktet til å akseptere høyeste bud.

4. Når en aksept av et bud har kommet frem til budgiver innen akseptfristens utløp er det inngått en bindende avtale.

5. Husk at et eventuelt bud fra selger til kjøper (såkalte «motbud»), avtalerettslig er et bindende tilbud som medfører at det foreligger en avtale om salg av eiendommen dersom budet i rett tid aksepteres av kjøper.



 proaktiv.no

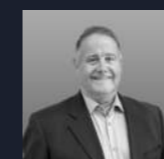

**Hans Erik Engebretsen**  
Eiendomsmegler MNEF  
464 48 443  
hans.erik.engebretsen@proaktiv.no



**Erik Andre Engebretsen**  
Eiendomsmegler MNEF  
452 68 570  
erik.andre.engebretsen@proaktiv.no

# PROAKTIV

Proaktiv MOSS  
borg@proaktiv.no