

PROAKTIV



Tiltalende
strandeendom med
stor eiet tomt

REFSAHLVEIEN 101



Våre kontorer

TRØNDELAG

• **Trondheim**
Bassengbakken 4,
7069 Trondheim
Tlf.: 73 99 22 55
trondheim.sentrum@proaktiv.no

• **Heimdal**
Søbstadveien 1, 7088 Heimdal
Tlf.: 72 59 92 40
heimdal@proaktiv.no

• **Moholt**
Brøsetveien 168,
7069 Trondheim
Tlf.: 73 20 26 50
moholt@proaktiv.no

MØRE OG ROMSDAL

• **Ålesund**
Løvenvoldgata 7, 6002 Ålesund
Tlf.: 91 73 83 52
jon@proaktiv.no

VESTLAND

• **Småstrandgt.**
Småstrandgaten 6, 5014 Bergen
Tlf.: 55 36 40 40
proaktiv.bergen@proaktiv.no

• **Sandviken**
Chr. Michelsensgt. 5A, 5012 Bergen
Tlf.: 55 30 32 00
sandviken@proaktiv.no

• **Arna & Åsane**
Myrdalsvegen 22, 5130 Nyborg
Tlf.: 47 50 69 11
arna.aasane@proaktiv.no

• **Voss**
Vangsgata 16, 5700 Voss
Tlf.: 56 52 19 50
voss@proaktiv.no

ROGALAND

• **Haugesund**
Haraldsgata 139, 5527 Haugesund
Tlf.: 90 84 36 56
haugesund@proaktiv.no

• **Stavanger**
Løkkeveien 52, 4008 Stavanger
Tlf.: 51 52 75 75
stavanger@proaktiv.no

• **Sandnes**
Langgata 3, 4306 Sandnes
Tlf.: 51 66 88 00
sandnes@proaktiv.no

• **Sola**
Solakrossen 13, 4050 Sola
Tlf.: 98 08 94 03
sola@proaktiv.no

• **Jæren**
Torgvegen 2, 4350 Kleppe
Tlf.: 51 48 22 00
jaeren@proaktiv.no

AGDER

• **Kristiansand**
Fjellgata 4, 4612 Kristiansand
Tlf.: 45 90 91 00
kristiansand@proaktiv.no

OSLO

• **Briskeby**
Løvenskioldsgt. 23, 0260 Oslo
Tlf.: 22 44 24 00
briskeby@proaktiv.no

AKERSHUS

• **Lørenskog**
Rådmann Paulsens gate 28
1461 Lørenskog
Tlf.: 67 90 40 10
lorenskog@proaktiv.no

• **Lillestrøm**
Storgata 5A, 2001 Lillestrøm
Tlf.: 63 80 59 90
lillestrom@proaktiv.no

BUSKERUD

• **Drammen, Lier & Holmestrand**
Albums gate 15, 3016 Drammen
Tlf.: 97 74 42 47
drammen.lier@proaktiv.no

ØSTFOLD

• **Sarpsborg**
Torggata 8, 1707 Sarpsborg
Tlf.: 69 12 60 60
borg@proaktiv.no



TORSNES

Tiltalende strandeiendom med stor eiet tomt - Sjøutsikt - Bilvei helt fram - Egen brygge - Fiber - Off. vann/kloakk.

NØKKEL- INFORMASJON



Adresse: Refsahlveien 101, 1634 GAMLE FREDRIKSTAD

Gnr./Bnr.: Gnr. 696, bnr. 36, i Fredrikstad kommune

Prisantydning: 4.950.000,-

Omkostninger: 143.000,-

Totalpris: 5.093.000,-

Kommunale avgifter: 21.033,-

Boligtype: Fritidseiendom

Byggeår: 1954

Rom/soverom: 4/3

BRA: 70 m²

BRA-i: 70 m²

Garasje/Parkering: Parkeringsmulighet på tomten.

Tomt: 1610.8 m²

INNHold

2	4	5	6
Nøkkelinformasjon	Leder/megler	Kontorets side	Nærområdet
10	14	24	26
Informasjon om boligen	Boligen i bilder	Plantegninger	Kjerneinformasjon
31	84		
Vedlegg	Budskjema		

”

"For oss i Proaktiv er det å megle boliger som å spille sjakk. Vi overlater ingenting til tilfeldighetene. Det merker både den som skal selge bolig og den som skal kjøpe."

Eiendomsmegler MNEF: **Geir Inge Rangøy Johannessen**



Geir Inge Rangøy Johannessen
Eiendomsmegler MNEF
Mobil: 906 47 394
E-post:
geir.johannessen@proaktiv.no

AVDELING:
Proaktiv Sarpsborg
Telefon: 69 12 60 60
Meglerhuset Borg AS
Org. nummer: 994976192

EN NY HVERDAG

Geir Inge Rangøy Johannessen er godkjent megler fra Finanstilsynet og medlem av MNEF og har mange år bak seg i eiendomsbransjen og har over 2 000 boligsalg i Sarpsborg og omegn. Han har opparbeidet seg sterk lokalkunnskap og har bunnsolid kontroll på salgsprosessen. Dette har skapt gode resultater for kundene hans.

Geir jobber for at du skal få den beste oppfølgingen og en optimal pris for din bolig. I en salgsprosess er han god på å se løsninger for både kjøper og selger. Han vet hvordan han skal fremheve kvaliteter ved en bolig som treffer den riktige kjøpergruppen.

Samt å gi riktige råd til riktig tid for å skape verdi på kundens vegne.

Den ultimate godfølelsen er når Geir

oppnår et resultat som selger er fornøyde med - samtidig som kjøper er begeistret over å ha kjøpt drømmeboligen. Å megle frem avtaler som beriker livet til alle involverte parter, er det som driver Geir i jobben som megler.

Eiendomsmegler MNEF **Geir Inge Rangøy Johannessen**



«Verdifulle kunder fortjener verdifull rådgivning.»



Proaktiv Sarpsborg

Med faglig kompetanse, lang erfaring, unik lokalkunnskap og nøye planlegging hjelper vi deg med å finne den rette kjøperen som gir den riktige prisen for din bolig.

Beliggenhet

Velkommen til oss i kjernen av Sarpsborg i hyggelige lokaler. Med beliggenhet i bykjernen er det alltid enkelt å komme innom oss.

Vi står klar til å ta imot deg. Velkommen inn for en hyggelig prat!

Meglerhuset Borg AS

Torggata 8, 1707 Sarpsborg
Tlf.: 69 12 60 60
E-post: borg@proaktiv.no

Proaktiv Sarpsborg har lang erfaring innenfor salg av bolig, næring og prosjekt. Alle som jobber på kontoret arbeider for at kunder skal få en optimal pris på sin eiendom, i en handel som er trygg både for kjøper og selger.

Her finner du svært erfarne og engasjerte meglere, som har hatt gleden av å hjelpe tusenvis av mennesker med å selge og kjøpe bolig. Det er deres tilnærming til meglerfaget, unike lokalkunnskap og høye kompetanse som gjør at de lykkes så godt.

Proaktiv Sarpsborg vet at salg av eiendom er en tillitssak, og derfor forteller de alltid hva de skal gjøre, og gjør det de har sagt at de skal gjøre. Ved å lage en plan og unngå at tilfeldighetene får spillerom, så oppnår de høyest mulig pris, og gjør prosessen trygg og effektiv.

De står til enhver tid klare til å hjelpe deg, enten du skal selge eller kjøpe eiendom.

Du er alltid velkommen innom for en hyggelig boligprat i Torggata 8, og de gleder oss til å ta deg imot.



TORSNES

Kommune: Fredrikstad / Område: Torsnes

Med en ny bolig følger en ny beliggenhet. Du kjøper på mange måter hva området rundt har å by på. Butikker, turområder, avstand til skoler og barnehager, eller studiesteder og kulturelle scener. Bor du riktig - har du det bedre.

Beliggenhet

Fritidsbolig med flott beliggenhet i "vannkanten" ved Ødegårdskilen i Torsnes. Eiendommen har egen strandlinje og brygge. Idyllisk beliggenhet i et veletablert og populært hytteområde, omgitt av vakker natur og utallige rekreasjonsmuligheter.

Eiendommen har flott sydøstvendt utsikt over Ødegårdskilen, helårs-bilvei helt frem med god parkering ved hytta, og egen brygge/båtplass rett nedenfor hytta.

En kort båttur tar deg rett ut til den vakre Hvalerskjærgården, kjent for sine idylliske holmer og lune vikene.

Eiendommen har nærhet til fine turmuligheter i skog og mark, og området innbyr til aktiviteter som turgåing, sykling og opphold utendørs.



OFFENTLIG TRANSPORT

🚊 Fredrikstad stasjon Linje RE20, RX20	16 min 🚗 12 km
🚊 Refsahlveien Linje 113, 123	19 min 🚶 1.7 km
🚊 Roppestad Linje 113, 123	4 min 🚗 1.8 km

DAGLIGVARE

Coop Prix Torsnes PostNord	5 min 🚗 3.5 km
Spar Gamle Fredrikstad PostNord	12 min 🚗 9.5 km

VARER/TJENESTER

📦 Østsiden Storsenter	16 min 🚗
🏪 Vitusapotek Svanen - Fredrikstad	13 min 🚗

SPORT

🏫 Torsnes skole Aktivitetshall, ballspill	5 min 🚗 3.6 km
⚽ Torsnes idrettsplass Ballspill, fotball	5 min 🚗 3.8 km

LADEPUNKT FOR EL-BIL

🚗 Circle K Østsiden	12 min 🚗
🚗 Kongstenhallen	12 min 🚗

«Verdifulle kunder fortjener verdifull rådgivning.»

Nabolaget ditt!

Stedet du bor blir en del av deg



Samtidig er det kort vei til nødvendige servicetilbud i nærliggende tettsteder og til Fredrikstad sentrum, som byr på et rikt tilbud av butikker, serveringssteder og kulturtilbud.

Det er forøvrig kort sjøvei til Fredrikstad sentrum, Edholmen, Strømstad og Kosterøyene.

Et innblikk i ditt nye nærområde og hva det har å by på.
Passer det dine ønsker og behov?

Adkomst

Fra Fredrikstad sentrum kjører man østover og følger skilt mot riksvei 22 i retning Sarpsborg. Etter å ha passert broforbindelsen ut av sentrum, følger man riksvei 22 videre et kort stykke før man tar av i retning lokalvei mot Refsahl. Følg deretter skiltning og lokalvei frem til Refsahlveien. Eiendommen ligger i Refsahlveien og er merket med nummer 101.

Se kartfunksjonen i boligannonsen eller på eiendommens hjemmeside for veibeskrivelse. Ved å trykke på kartet får du enkelt tilgang til en spesifisert reiserute fra ønsket startdestinasjon til den aktuelle boligen. Det vil bli skiltet med Proaktivs visningsskilt under annonserte visninger.



AVSTAND TIL SJØ

36 m



AKTIVITETER

Bevø bade plass	8 min
Fredrikstad ridesenter	10 min
Vispen bade plass	12 min
Kongstenbadet	12 min
Gamlebyen i Fredrikstad	13 min
Kongsten Fort	13 min
Isegran	13 min
Brandstorp Gård	14 min



AVSTAND TIL BYER

Fredrikstad	20 min
Oslo	1 t 21 min

VELKOMMEN TIL REFSAHLVEIEN 101

Vi starter utendørs...

Parkering

Parkeringsmulighet på tomten.

Tomtestørrelse

1 610 m²

TAKST OG TILSTAND

Byggemåte

Fritidsboligen er generelt oppført i konstruksjoner som var vanlige for byggeåret 1954.

Bygningen er fundamentert på faste masser eller fjell.

Grunnmuren er oppført i betong.

Dreneringen er fra byggeåret.

Veggkonstruksjonen består av isolert bindingsverk fra byggeåret. Fasaden er kledd med stående, overflatebehandlet trepanel.

Taket er en saltakskonstruksjon bygget med prefabrikerte takstoler og har et undertak av plater. Taktekingen består av steinbelagte stålplater, som er lagt på sløyfer og lekter.

Takrenner, beslag og nedløp er utført i plastbelagt stål.

Under boligen er det en krypkjeller.

Boligen har vinduer med isolerglass i trerammer. Ytterdøren er en tredør, og det er en verandadør i tre med isolerglass.

Fra stuen er det utgang til en delvis overbygget terrasse oppført i en trekonstruksjon. Eiendommen har også en utvendig tretrapp.

TG2 - Avvik som kan kreve tiltak:

- Utvendig - Takteking

Avvik: • Mer enn halvparten av forventet brukstid er passert på taktekingen.

• Mer enn halvparten av forventet brukstid er passert på undertak.

Tak (takkonstruksjon, takteking og skorstein) er kun observert fra bakkenivå og vurderingen er begrenset av dette. Det er ikke sikkerhetsmessig forsvarlig å bevege seg ut på taket eller observere fra stige. Selv om det ikke er avdekket skader under befaringen, betyr ikke dette at det ikke foreligger skader som en besiktigelse på taket kan avdekke. Vær oppmerksom på denne risikoen. En undersøkelse av taket kan utføres av en fagperson under tilstrekkelige sikkerhetsforhold.

- Utvendig - Nedløp og beslag

Avvik: • Det mangler tilfredsstillende adkomst til pipe for feier.

- Utvendig - Veggkonstruksjon

Avvik: • Det er ingen eller liten lufting i nedre kant av kledning mot grunnmur.

Variierende utlufting bak panel.

- Utvendig - Takkonstruksjon/Loft

Avvik: Det bemerkes at det bare er tilgang til konstruksjon på tilbygg. Eldre takkonstruksjon er lukket og ikke undersøkt.

- Våtrom - 1.Etasje > Bad - Sluk, membran og tettesjikt

Avvik: • Mer enn halvparten av forventet brukstid er passert på membranløsningen.

Det foreligger ikke dokumentasjon på oppbygging av baderomsgulv. Hvordan dette og eventuelt membranløsninger er utført er ukjent.

- Tekniske installasjoner - Vannledninger

Avvik: Det er ikke opplyst om pålegg, funksjonsfeil eller andre mangler ved anlegget.

På generell basis anbefales kontroll ved hjelp av fagfolk. TG er i all hovedsak satt ut fra alder og på bakgrunn av at utvendig ledningsnett (stikkledninger) og innvendig ledningsnett (bunnledninger) er svært sammensatt. Noen elementer har begrenset levetid og TG er gitt ut fra generell vurdering. Takstmann er ikke VVS fagmann og kontrollen er meget begrenset. Kontakt kommune eller rørlegger for nærmere info / kontroll av anlegget og inspeksjon med rør kamera.

Det er uisolerte rør i kjeller. Noe varmekabel på noe rør. Viktig at dette ikke fryser hvis hytte brukes vinterstid.

Det opplyses at eier tømmer anlegget vinterstid.

- Tomteforhold - Fuktsikring og drenering

Avvik: • Mer enn halvparten av forventet levetid på drenering er overskredet.

- Tomteforhold - Grunnmur og fundamenter

Avvik: Tilstand settes med tanke på alder.

- Tomteforhold - Terrengforhold

Avvik: • Det er påvist dårlig fall eller flatt terreng inn mot grunnmur og dermed muligheter for større vannansamlinger.

- Tomteforhold - Utvendige vann- og avløpsledninger

TG IU - Konstruksjoner som ikke er undersøkt:

- Innvendig - Krypkjeller

Avvik: • Det er ikke adkomst til deler av krypkjelleren.

Krypkjeller er kun vurdert i tilgjengelige deler. Krypkjeller regnes for å være en risikokonstruksjon som er utsatt for fukt- og råteskader i bunnsvill, trebjelkelaget og andre tilstøtende konstruksjoner, på grunn av fuktighet fra grunnen og kondensering ved temperaturforskjeller. Selv om det ikke er avdekket tegn på skader, betyr ikke dette nødvendigvis at det ikke foreligger skader i eller i forbindelse med krypkjelleren. Noe innsig av fukt langs fjell.

Bygningssakskyndig

Sigurd Grydeland (befaringsdato: Mandag, 30. mars 2026)

Sammendrag selgers egenerklæring

Boligen ble kjøpt i 2008.

Selger har bodd i boligen de siste 12 månedene.

2. Er det utført arbeid på bad, vaskerom eller toalettrom?

Ja

Firmanavn: A/S Rørlegger, 2009

Beskrivelse: Nytt påbygg med bad og toalettrom. Det ble lagt membran, støp, varmekabler og fliser. Montert dusj og vask.

4. Er det utført arbeid på tak, yttervegg, vindu eller annen fasade?

Ja

Firmanavn: Husker ikke, 2009

Beskrivelse: Nytt utvendig tak.

6. Har boligen kjeller, underetasje eller andre rom under bakken?

Ja

8. Er det utført arbeid med drenering?

Ja

Firmanavn: Bedt. Ødegård, 2009

Beskrivelse: Drenerte hele tomten.

10. Er det utført arbeid på det elektriske anlegget?

Ja

Firmanavn: Husker ikke, 2009

Beskrivelse: Nytt sikringsskap.

11. Har eiendommen privat vannforsyning (ikke tilknyttet det offentlige vannettet), septik, pumpekum, brønn, avløpskvern eller liknende?

Ja

Beskrivelse: Ødegård Kilen vann og avløp.

18. Har det vært feil eller gjort endringer på ildsted eller pipe?

Ja

Beskrivelse: Ikke feil, men ble satt inn vedovn i 2009.

23. Mangler boligen eller andre bygninger brukstillatelse eller ferdigattest for søknadspliktige tiltak?

Ja

Beskrivelse: Har ikke søkt om gjestehytte og innglassing av en del av terrassen.



«ALT SOM ER VERDT Å GJØRE,
ER VERDT Å GJØRES BRA.»

Lord Philip Chesterfield



VELKOMMEN INN!

Vi har sett på fasade, uteplasser og tekniske beskrivelser. Nå skal vi inn i boligen og ta for oss alle rom.

Innhold

Fritidsbolig på ett plan som inneholder:
Entre, toalettrom, bad, bod, kjøkken, stue og 3 soverom.

Areal

Bruksareal:
1. etasje
BRA-i: 70 kvm
Total BRA: 70 kvm

Terrasse- og balkongareal:
1. etasje: 48 kvm

Arealene er oppgitt av bygningssakkyndig på grunnlag av NS3940(2023). Eventuelle betegnelser på rom er angitt ut fra faktisk bruk, uavhengig av hva som er godkjent hos bygningsmyndighetene. Vedlagte plantegninger er ikke målbare.

Standard

En unik mulighet til å finne drømmen ved sjøen.
Fritidseiendommen ligger i et godt etablert hytteområde og har en solrik beliggenhet.
Eiendommen er godt vedlikeholdt og holder en god standard.

Vi kommer inn i entre som har naturlig plass for å henge av seg yttertøy, og videre er det inngang til bad og toalett.
Badet er lyst og flislagt med varmekabler i gulvet. Det er installert dusjnische med innfellbare dører og servant med innredning. Mekanisk luftbehandling med vifte i vegg.
Eget flislagt toalettrom som har enkel servant og vegghengt toalett. Downlights i himling.

Stue og kjøkken har åpen løsning med lyse farger.
Kjøkkenet har innredning med lyse profilerte fronter og det er takhøye overskap. Benkeplate i eik. Det er integrerte hvitevarer som platetopp, komfyr, oppvaskmaskin og kombinert kjøl- og frysenskap. Kjøkkenventilator med avtrekk.

God plass i stuen til salong og spisestue. Vindu på flere vegger i stuen som gir et godt og naturlig lys inn i rommet. Vedovn montert i stuen. Fra stuen er det utgang til en stor veranda som har gode solforhold, og det er utsikt mot sjøen. Her kan man nyte late dager i fritiden.
Deler av veranda er overbygget, så man kan nyte selv om det skulle komme litt regn.

Videre er det 3 soverom og et eget vaskerom.

Det medfølger annekst som er innredet med seng.

Fritidsboligen har naturlig- og mekanisk ventilering
40 amp hovedsikring med underkurser. Automatsikringer.

Det er heltre gulver og fliser på gulv. Vegger er med panel og fliser.
Himling har panel.



Oppvarming

Fritidsboligen varmes opp med vedovn og varmekabel.

Info energiklasse

Alle eiendommer som selges/leies ut skal ha energiattest. Unntak gjelder blant annet for frittstående bygninger med bruksareal mindre enn 50 m². Det er eier som plikter å fremlegge energiattest og er selv ansvarlig for at opplysningene er riktige. For ytterligere informasjon se www.energimerking.no. Dersom eier har energimerket eiendommen vil komplett energiattest fås ved henvendelse til megler. Dersom eier ikke har lagt frem energiattest, og eier etter skriftlig anmodning fra kjøper ikke har lagt frem energiattest før avtale om salg er inngått, kan kjøper få laget en energiattest ved hjelp av ekspert for selgers regning, innen ett år etter at avtale om salg er inngått.



STUE

Vedovn montert i stuen. Fra stuen er det utgang til en stor veranda som har gode solforhold, og det er utsikt mot sjøen. Her kan man nyte late dager i fritiden.

Deler av veranda er overbygget, så man kan nyte selv om det skulle komme litt regn.



SPISESTUE

God plass i stuen til salong og spisestue. Vindu på flere vegger i stuen som gir et godt og naturlig lys inn i rommet





KJØKKEN

Kjøkken har innredning med lyse profilerte fronter og det er takhøye overskap. Benkeplate i eik. Det er integrerte hvitevarer.



TOALETT OG BAD

Badet er lyst og flislagt med varmekabler i gulvet.

Eget flislagt toalettrom som har enkel servant og vegghengt toalett





SOVEROM

Det er 3 soverom i hytta.



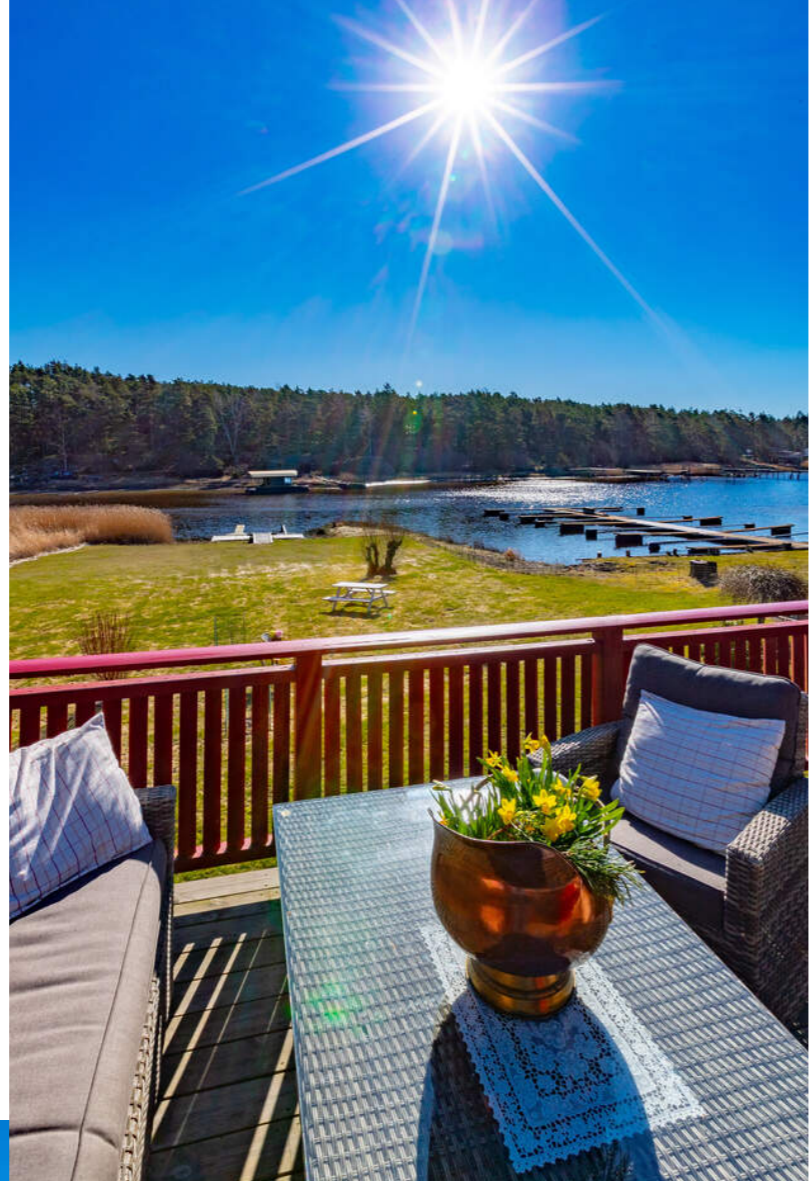

ANNEKS

Det medfølger anneks som er innredet med seng.



PLANTEGNINGER

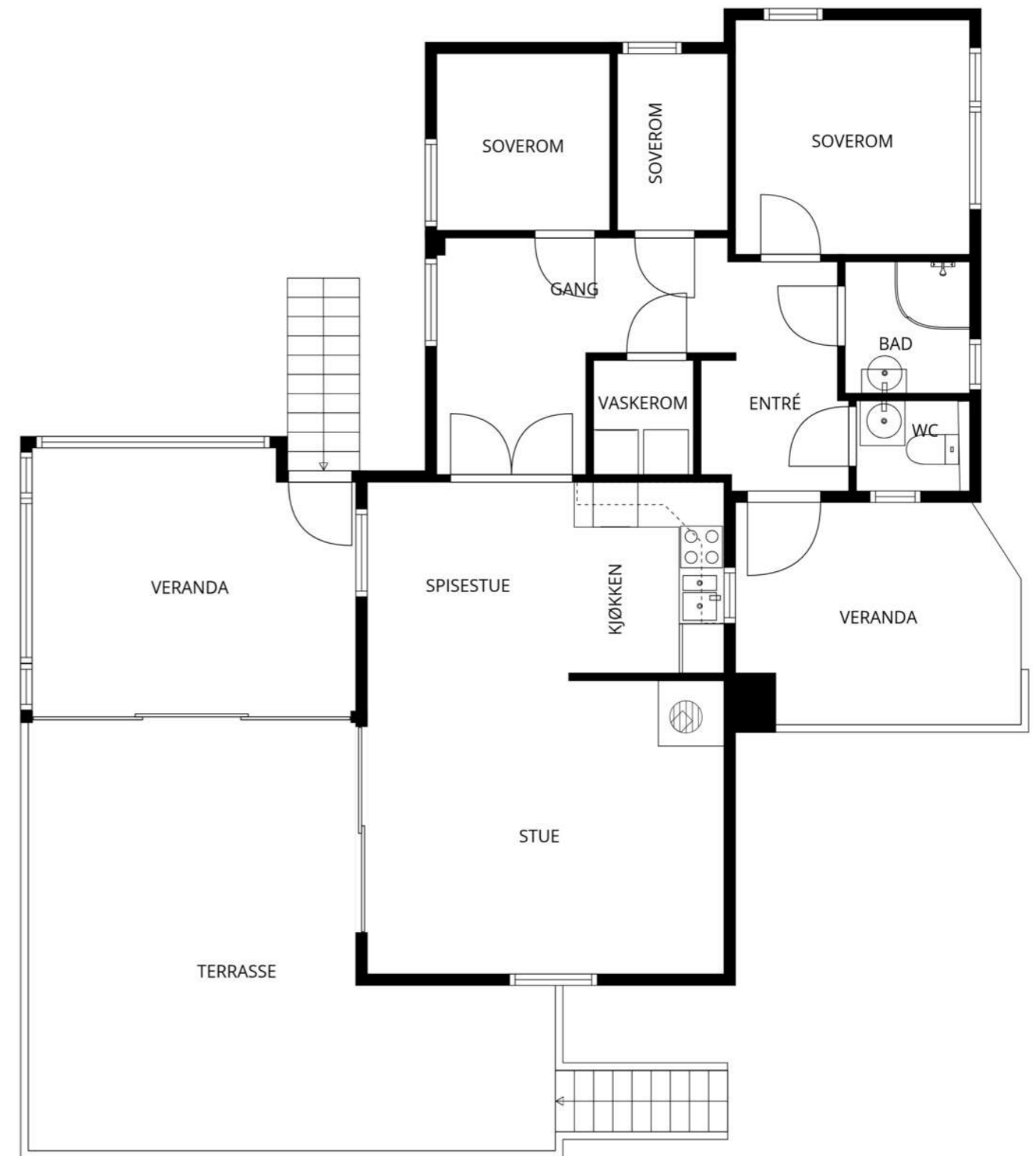

MÅL BEREGNES MED CUBICASA- TEKNOLOGI. DE ANSES Å VÆRE MEGET PÅLITELIGE, MEN IKKE GARANTERTE.

KJERNEINFORMASJON

ØKONOMI

Formuesverdi primær

259.468,- for 2024

Info kommunale avgifter

De kommunale avgiftene inkluderer vann-, avløp-, renovasjon- og feiing/tilsynsgebyr. Det kan forekomme variasjoner i avgiftene som følge av forbruk og eventuelle endringer i gebyrer og avgifter.

Kommunale avgifter

21.033,- for 2026

Info eiendomsskatt

Eiendomsskatt utgjør kr. 12.625,- av de kommunale avgiftene.

Info formuesverdi

Stortinget har vedtatt en ny modell for beregning av formuesverdi for bolig. Den nye utregningsmodellen beregner boligverdier basert på grunnkretser i stedet for kommuner, og skal benyttes fra og med inntektsåret 2026.

Det kan medføre at markedsverdien settes høyere eller lavere enn tidligere og innebærer at både selger og megler kan benytte tall som ikke nødvendigvis er oppdaterte på tidspunktet for utarbeidelse av salgsoppgaven.

Det tas derfor forbehold om at formuesverdien kan bli endret og eventuelt øke ved endelig fastsettelse i skatteåret.

For primærbolig utgjør formuesverdien 25 % av beregnet eller dokumentert markedsverdi opptil kr 10 000 000, og deretter 70 % av den delen som overstiger dette beløpet.

For sekundærbolig utgjør formuesverdien 100 % av beregnet eller dokumentert markedsverdi.

Andre utgifter

I tillegg til kommunale avgifter må man påregne utgifter til strøm, forsikring og tv/internett.

Diverse

Det foreligger godkjente og byggemeldte tegninger, som stemmer med dagens bruk
Det merkes at litt av overbygg terrasse ikke er byggemeldt.
Dette er kjøper ansvar og risiko.

Gjerdet på sydsiden av eiendommen står noe inn på grunneiers eiendom. Det er kjøpers ansvar og kostnad å flytte dette, om grunneier krever det.

OFFENTLIGE FORHOLD

Ferdigattest/Midlertidig brukertillatelse

Det foreligger ferdigattest for tilbygg til hytte datert 19.08.2010.

Tinglyste heftelser og rettigheter

På eiendommen er det tinglyst følgende heftelser og rettigheter som følger eiendommens matrikkel ved overskjøting til ny hjemmelshaver:

3107/696/36:
13.06.1969 - Dokumentnr: 401456 - Registrering av grunn
Denne matrikkelenhet opprettet fra:
Knr:3107 Gnr:696 Bnr:3

01.01.2020 - Dokumentnr: 175780 - Omnummerering ved kommuneendring
Tidligere: Knr:0106 Gnr:696 Bnr:36

01.01.2024 - Dokumentnr: 75597 - Omnummerering ved kommuneendring
Tidligere: Knr:3004 Gnr:696 Bnr:36

Regulerings- og arealplaner

Eiendommen ligger i område som omhandles av reguleringsbestemmelser til reguleringsplan: Reg. endr. for Roppestad, småbåthavn gnr. 696 bnr. 2 Ødegårdskilen. Formål Fritidsbebyggelse.

Vei/Vann/Avløp

Eiendommen er tilknyttet offentlig vann og avløp via private stikkledninger.

Det opplyses at vann og avløp ble lagt inn i 2015.

Radonmåling

Det gjøres oppmerksom på at det ved utleie er krav til å gjennomføre radonmåling, og at forsvarlige nivåer skal kunne dokumenteres. Kravet gjelder alle typer utleieboliger, inkludert leiligheter og hybler i tilknytning til egen bolig, såfremt det betales husleie. I de tilfeller hvor det ikke er opplyst at selger har kunnskap om eiendommens radonnivå må kjøpere som ønsker å leie ut hele eller deler av eiendommen, særskilt være oppmerksom på at de overtar ansvaret for den usikkerheten dette medfører. Se <http://www.nrpa.no> for nærmere informasjon.

Offentligrettslig pålegg

Det gjøres oppmerksom på at megler ikke har innhentet særskilte opplysninger om det finnes pålegg fra brann/feiervesen på eiendommen.

Grunnboksdato

Tirsdag, 14. april 2026

PRISANTYDNING INKLUDERT OMKOSTNINGER

Omk. kjøper beskrivelse

4 950 000,00 (Prisantydning)

Omkostninger

17 900,00 (Boligkjøperforsikring * (valgfritt))
123 750,00 (Dokumentavgift)
260,00 (Panteattest kjøper)
545,00 (Tinglysningsgebyr pantedokument)
545,00 (Tinglysningsgebyr skjøte)

125 100,00 (Omkostninger totalt (uten Boligkjøperforsikring))
143 000,00 (Omkostninger totalt (med Boligkjøperforsikring))

5 075 100,00 (Totalpris inkl. omkostninger (uten Boligkjøperforsikring))
5 093 000,00 (Totalpris inkl. omkostninger (med Boligkjøperforsikring))

Vi gjør oppmerksom på at ovennevnte totalsum er beregnet ut fra kjøpesum tilsvarende prisantydning. Det tas forbehold om endring i gebyrer.

Betalingsbetingelser

Kjøpesum med tillegg av omkostninger skal være disponibelt på meglers klientkonto innen overtagelse. Normalt innebærer dette at fullt oppgjør må være innbetalt på meglers klientkonto senest to virkedager før avtalt overtagelsesdato. Eventuelle vilkår knyttet til innbetalingen, eksempelvis pantedokument som skal tinglyses til fordel for kjøpers bank, må være megler i hende i god tid før overtagelse kan finne sted.

Kjøpesummen skal innbetales fra norsk finansinstitusjon og/eller kjøpers konto i norsk finansinstitusjon. Eventuell egenkapital skal innbetales i én samlet betaling fra kjøpers egen konto i norsk finansinstitusjon.

Alle eiendomsmeulingsforetak har lovpålagt forsikring av klientmidler begrenset oppad til kr 45 mill. Enkelt saker er forsikret inntil kr 15 mill. Dersom kjøpers låneinstitusjon krever tilleggsforsikring ved omsetning over 15 millioner, må kjøper selv eller dennes låneinstitusjon dekke utgiftene forbundet med dette.

Lovanvendelse

Eiendommen selges etter reglene i avhendingsloven. Salgsoppgaven er basert på de opplysningene selger har gitt til megler, den bygningssakyndiges tilstandsrapport, samt opplysninger innhentet fra kommunen, Kartverket og andre tilgjengelige kilder. Selger har godkjent salgsoppgaven. Det er viktig at kjøper setter seg grundig inn i alle salgsdokumentene, herunder salgsoppgave, tilstandsrapport og selgers egenerklæring. Kjøper anses kjent med forhold som er tydelig beskrevet i salgsdokumentene, og slike forhold kan ikke påberopes som mangler. Dette gjelder uavhengig av om kjøper har lest dokumentene. Alle interessenter oppfordres til å undersøke eiendommen nøye, gjerne sammen med fagkyndig før bud inngis. Kjøper som velger å kjøpe usett kan ikke gjøre gjeldende som mangel noe han burde blitt kjent med ved undersøkelsen. Dersom det er behov for avklaringer, anbefaler vi at interessenter rådfører seg med eiendomsmegler eller egne rådgivere før det legges inn bud.

En bolig som har blitt brukt i en viss tid, har vanligvis blitt utsatt for slitasje og skader kan ha oppstått. Slik bruksslitasje må kjøper regne med, og det kan avdekkes enkelte forhold etter overtakelse som nødvendiggjør utbedringer. Normal slitasje og skader som nødvendiggjør utbedring, er innenfor hva kjøper må forvente og vil ikke utgjøre en mangel. Kjøper og selgers rettigheter og plikter reguleres av avtalen mellom partene, samt informasjonen som har vært tilgjengelig for kjøperen i forbindelse med handelen. Avtalen utfylles av avhendingsloven, og det gjelder ulike avtalevilkår avhengig av om kjøper er forbrukerkjøper eller ikke. Dette er nærmere beskrevet nedenfor.

På grunn av ulike avtalevilkår kan selger vurdere bud fra en som ikke er forbruker, ulikt fra en forbrukers bud. Dersom kjøper ikke er forbruker, er selger sitt mulige mangelsansvar begrenset fordi eiendommen selges «som den er». Selger kan ikke ta «som den er» forbehold ovenfor en forbrukerkjøper. Selv et lavere bud fra en som ikke er forbruker kan foretrekkes fordi begrensningen i mulig mangelsansvar kan ha egenverdi for selger. Selger står fritt til å forkaste eller akseptere ethvert bud, og er for eksempel ikke forpliktet til å akseptere høyeste bud. Budgiver skal i budskjemaet avgi egenerklæring om budgiver er forbruker eller næringsdrivende/person som hovedsakelig handler som ledd i næringsvirksomhet.

Forbrukerkjøp - definisjon: Med forbrukerkjøp menes kjøp av eiendom når kjøperen er en fysisk person som ikke hovedsakelig handler som ledd i næringsvirksomhet.

Forbruker - avtalevilkår: Eiendommen har en mangel dersom den ikke er i samsvar med kravene som følger av avtalen, eller det foreligger brudd på bestemmelsene i avhendingsloven §§ 3-2 til 3-8. Hvis eiendommen ikke er i samsvar med det kjøperen må kunne forvente ut ifra alder, type og synlig tilstand, kan det være grunnlag for mangelskrav. Det samme gjelder hvis det er holdt tilbake eller gitt uriktige opplysninger om eiendommen.

Dette gjelder likevel bare dersom man kan gå ut ifra at det virket inn på avtalen at opplysningen ikke ble gitt eller at feil uriktige opplysninger ikke blir rettet i tide på en tydelig måte. Boligen kan ha en mangel etter avhendingsloven § 3-3 dersom det er avvik mellom opplyst og faktisk innvendig areal, forutsatt at avviket er på 2% eller mer og minimum 1 kvm.

Ved beregning av et eventuelt prisavslag eller erstatning må kjøper selv dekke tap/kostnader opptil et beløp på kr. 10 000 (egenandel).

Ikke-forbruker (næringsdrivende) - definisjon: Hvis kjøper er en juridisk person, eller en fysisk person som hovedsakelig handler som ledd i næringsvirksomhet, vil kjøpet ikke anses som et forbrukerkjøp.

Ikke-forbruker - avtalevilkår: Eiendommen har en mangel dersom den ikke er i samsvar med kravene som følger av avtalen. Eiendommen selges «som den er», og selgers ansvar utover det konkret avtalte er da begrenset etter avhendingsloven § 3-9, første ledd andre setning. Avhendingsloven § 3-3 andre ledd fravikes, og hvorvidt boligens arealsvikt utgjør en mangel vurderes etter avhendingsloven § 3-8. Informasjon om kjøpers undersøkelsesplikt, herunder oppfordringen om å undersøke eiendommen nøye, gjelder også for kjøpere som ikke anses som forbrukere.

Interessenter og kjøper må godta at selger og megler bruker elektronisk kommunikasjon i salgsprosessen.

Dersom kjøper er utenlandsk statsborger kreves det at vedkommende har et såkalt D-nummer til erstatning for norsk personnummer. Rekvirering av D-nummer må sendes Kartverket samtidig med innsending av skjøtet for tinglysing. Skjøtet blir liggende i Kartverket inntil kjøper har fått D-nummer av Skatteetaten. Når Kartverket har mottatt D-nummeret fra Skatteetaten, vil skjøtet bli tinglyst umiddelbart. Rekvirering av D-nummer i forbindelse med tinglysing av skjøte vil ofte medføre at oppgjør og utbetaling til selger blir forsinket med noen uker. Kjøper må i disse tilfellene enten ta forbehold i bud om forsinket utbetaling til selger, eller være forberedt på å dekke forsinkelsesrenter til selger. Kontakt ansvarlig megler for informasjon før budgivning.

ØVRIGE KJØPSFORHOLD**Overtakelse**

Overtakelse etter avtale med selger. Interessenter oppfordres til å angi ønsket overtakelse i budskjema.

Skjøte sendes for tinglysing i forbindelse med oppgjøret. Oppgjør forutsetter at det er gjennomført overtagelse og at partene har signert en overtakelsesprotokoll og sendt denne til oppgjørsavdelingen slik som avtalt i kontrakt. Det forutsettes at skjøte tinglyses i kjøpers navn.

Hvis interessenter mot formodning ikke ønsker tinglysing av skjøte må det tas forbehold om dette i kjøpetilbudet.

Budgivning

Bud kan legges inn på nettannonsen på "gi bud" knappen eller via hjemmesiden. Ved elektronisk budgivning så kan bud legges inn trygt og enkelt med bank-ID. Megler kan også kontaktes for tilsendelse av budkjema og budskjema finnes også i salgsoppgaven.

All budgivning må foregå ved skriftlighet. Ta kontakt med megler dersom det er behov for bistand for å inngi bud.

Eiendomsmegler skal legge til rette for en forsvarlig avvikling av budrunden og kan ikke videreformidle bud med en kortere akseptfrist enn kl. 12.00 første virkedag etter siste annonserte visning. Etter klokken 11:30 anbefaler vi akseptfrist på minimum 30 minutter.

Megler kan ikke formidle bud med forbehold om at budet eller forbehold i budet skal holdes skjult (hemmelig) for andre budgivere og interessenter.

Megler tar ikke noe ansvar for forsinkelser på el- eller telenettet. Under budrunden kan akseptfristene kortes inn ved mottakelse av nye bud. Akseptfristen fra kjøper er absolutt. Det betyr at dersom selger velger å akseptere budet, må kjøper meddeles aksept innen utløpet av akseptfristen. Dersom du utsetter inngivelse av bud til tett opp mot akseptfristen er det en reell fare for at eiendommen kan bli solgt før ditt bud fremkommer til megler.

Boligselgerforsikring

Selger har tegnet boligselgerforsikring. Selgers egenerklæringskjema er vedlegg til dette prospekt. Forsikringsvilkår kan fås ved henvendelse til megler.

Boligkjøperforsikring

Mange kjøpere har anledning til å tegne boligkjøperforsikring. Vedlagt i salgsoppgaven følger informasjon om Boligkjøperforsikring fra Söderberg & Partners. Boligkjøperforsikring er en rettshjelpsforsikring som gir trygghet og profesjonell juridisk hjelp dersom det oppdages uventede feil eller mangler ved boligen de neste fem årene. Les mer om Boligkjøperforsikring i vedlagte materiell eller på <https://www.soderbergpartners.no/eiendom/boligkjoper/>.

Innbo og løsøre

Med mindre annet er uttrykkelig avtalt gjelder NEF's normgivende liste over løsøre og tilbehør, se vedlagt liste til salgsoppgaven. Til orientering er det full avtalefrihet om hva som skal følge med bolig og fritidsbolig ved salg. I de tilfeller det medfølger hvitevarer i handelen, overleveres disse uten noen form for garanti utover leverandørgaranti.

Eier

Anne-Grethe Rygh

Tilbud på lånefinansiering

Vi bistår gjerne med å etablere kontakt med ulike banker, men vi har ingen fast bankforbindelse som vi benytter. Vi mener at vilkårene i ulike finansinstitusjoner varierer fra kundegruppe til kundegruppe, og kan derfor ikke anbefale en bestemt bank, men hjelper mer enn gjerne med å finne en bank som kan tilby deg gode lånevilkår.

Meglere vederlag

Det er avtalt fastprisbasert vederlag kr. 45 000 inkl. mva.

I tillegg kommer følgende faste vederlag: Elektronisk signeringsgebyr kr 800,00, Kredittkostnad kr 2 000,00, Markedspakke kr 17 500,00, Oppgjørshonorar kr 5 990,00, Tilretteleggingsgebyr kr 10 483,00, Trykking av prospekt kr 2 455,00, Visningspakke kr 2 500,00. Sum faste vederlag kr. 41 728.

I tillegg kommer følgende utlegg og andre utgifter: Grunnbok kr 260,00, Tinglysningsgebyr sikringsobligasjon/urådighet kr 545,00, Utlegg fotograf kr 5 000,00, Utlegg kommunale opplysninger kr 5 000,00, Utlegg takst/tilstandsrapport kr 14 500,00. Sum utlegg og andre utgifter kr. 25 305.

Totale kostnader kr. 67 033.

Dersom oppdraget utløper uten at handel er kommet i stand, og oppdraget ikke blir fornyet har Megler ikke krav på vederlag, foruten tilrettelegging vederlag for avholdte visninger, markedsføring (med tillegg av evt. ytterligere avtalt markedsføring), salgsoppgave samt evt. utlegg til forkjøpsrett, dersom provisjonsbasert eller fastpris vederlag er valgt. Dekning av utlegg kan kreves i samsvar med avtalen uten hensyn til oppsigelsen.

Dersom Oppdraget blir sagt opp av Oppdragsgiver før oppdragstidens utløp uten at salg er kommet i stand har Megler ikke krav på vederlag, foruten tilrettelegging vederlag for avholdte visninger, markedsføring (med tillegg av evt. ytterligere avtalt markedsføring), salgsoppgave samt evt. utlegg til forkjøpsrett, dersom provisjonsbasert eller fastpris vederlag er valgt. Dekning av utlegg kan kreves i samsvar med avtalen uten hensyn til oppsigelsen.

Proaktiv Gruppen AS og eiendomsmeglingsforetakene som er tilknyttet Proaktiv har samarbeid med forskjellige foretak som tilbyr forbrukerne produkter eller tjenester i forbindelse med et salgsoppdrag.

Kjerneinformasjon

Våre samarbeidspartnere er: Søderberg & Partners AS - formidler av boligkjøperforsikring, Gjensidige - formidler av boligselgerforsikring, Meglerfront - leverandør av digitale oppgjørsskjemaer og overtakelsesprotokoller som også inneholder tilbud til forbruker om tilpassede strøm-, internett- og alarmtjenester, Vend Marketplaces AS og Bomega AS - markeds plasser på nett, Schibsted - markedsføring i SOME, Eiendomsverdi - formidler av nabolagsprofiler. Hvilke produkter/ tjenester kjøper og selger får i forbindelse med oppdraget, kan variere ut fra hvor i landet eiendommen ligger.

Personopplysningsloven

Vi gjør oppmerksom på at vi lagrer personopplysninger på interessenter, budgivere og kjøpere. Videre opplyser vi at mulighetene for å slette sine personopplysninger er begrenset, som følge av at eiendomsmeglingsforetak har plikt til å oppbevare kontrakter og dokumenter i minst 10 år, iht. eiendomsmeglingsforskriften. Du kan lese om vår behandling av personopplysninger i vår personvernerklæring på <https://proaktiv.no/personvernerklæring>

Hvitvaskingsreglene

Det følger av lov om tiltak mot hvitvasking og terrorfinansiering at meglerforetaket er forpliktet til å foreta kundetiltak av begge parter i handelen. For oppdragsgiver skjer dette i forbindelse med inngåelse av oppdraget, og for kjøper på tidspunkt for kontraktsinngåelse. Dersom slik kundekontroll ikke kan gjennomføres, er meglerforetaket pålagt å avstå fra gjennomføring av oppjøret. Partene er selv ansvarlig for eventuelle kostnader og ansvar dette kan medføre uten at det kan anføres et kontraktsrettslig ansvar overfor meglerforetaket.

Dato salgsoppgave
20.4.2026





VEDLEGG

«Det finnes ingen kunnskap som ikke er verdifull.»

-Edmund Burke



Tilstandsrapport

-  Fritidsbolig
-  Refsahlveien 101, 1634 GAMLE FREDRIKSTAD
-  FREDRIKSTAD kommune
-  gnr. 696, bnr. 36



Markedsverdi

5 600 000

Sum areal alle bygg: BRA: 70 m² BRA-i: 70 m²



Befaringsdato: 10.04.2026 Rapportdato: 17.04.2026 Oppdragsnr.: 11411-3009 Eiendomsverdi ref nr: HM8068

Autorisert foretak: Grydeland Eiendom AS Sertifisert Takstingenør: Sigurd Grydeland



Rapporten kan brukes i inntil ett år etter rapportdato, og kan ikke gjenbrukes ved flere boligsalg i denne perioden. Skjer det endringer, oppstår skader også videre på boligen, bør du som selger be om oppdatert rapport.

Norsk takst

Norsk takst er bransjeorganisasjonen for landets bygningssakkyndige og takstforetak, med om lag 1400 sertifiserte medlemmer fordelt på omtrent 1000 bedrifter. I boligomsetningen regnes takstrapportene som et helt avgjørende element i den informasjonen som gjøres tilgjengelig for kjøper. Årlig leverer medlemmene rundt 120.000 slike takster. Det gir unik oversikt over norske boliger, og bidrar til at alle oppdrag kan utføres med utgangspunkt i erfaringsbasert kvalitet.



Det stilles høye krav til utdanning, sertifisering og yrkesetikk. Norsk takst er opptatt av at boligomsetningen skal være trygg, og legger vekt på å opptre uavhengig av andre bransjeaktører. Bygningssakkyndige fakturerer sine tjenester uten hensyn til hvilken pris som oppnås, og skal heller ikke på annen måte ha noen egeninteresse knyttet til handelen.

Uavhengighet og god fagkunnskap har over tid bygget troverdighet og tillit. Både selger og kjøper skal kunne stole på bygningssakkyndiges vurderinger. For tilfeller der det likevel skulle oppstå misnøye med utført arbeid, har vi sammen med Forbrukerrådet etablert en klagenemnd.

Norsk takst har en sentral rolle i utviklingen av norske standarder, regler og profesjonsprinsipper, og representerer bransjen i alle relevante internasjonale fora. Dette sikrer at norske bygningssakkyndige tidlig kan tilpasse seg krav og bransjetrender fra utlandet, samtidig som takseringsfaget får en norsk stemme på verdensbasis. Organisasjonen bidrar i næringspolitisk sammenheng, og har vært en pådriver for å sikre at lover og regler gir trygghet for forbrukerne i boligomsetningen.

Grydeland Eiendom

Takstforetak



Rapportansvarlig

Sigurd Grydeland

Sigurd Grydeland

sigurd@grydelandeiendom.no
922 21 119



Oppdragsnr.: 11411-3009

Befaringsdato: 10.04.2026

Side: 2 av 19

Refsahlveien 101, 1634 GAMLE FREDRIKSTAD
Gnr 696 - Bnr 36
3107 FREDRIKSTAD

Grydeland Eiendom AS
Gressvikveien 24
1621 GRESSVIK
Norsk takst

Dette trenger du å vite om tilstandsrapporten



Hva er en tilstandsrapport?

En tilstandsrapport beskriver synlige skader/avvik eller tegn på skader/avvik på boligen. Rapporten fremhever vanligvis ikke positive egenskaper ved boligen.



Hva vurderer en bygningssakkyndig?

Den bygningssakkyndige vurderer boligen ut fra hva man kan forvente av en bygning av samme alder og type. Vurderingen gjøres som regel mot hvordan det var vanlig å bygge og regler som gjaldt da boligen ble oppført (søknadstidspunktet). Forhold som er vanlige for bygningens alder, slik som slitasje etter normal bruk regnes ikke som avvik.



Hva inneholder tilstandsrapporten?

Den bygningssakkyndige undersøker rom og bygningsdeler slik det kommer frem av [Forskrift til avhendingsloven](#). Tilstandsrapporten inneholder bare avvik som den bygningssakkyndige kan se eller kontrollere med enkle hjelpemidler. Det gjøres ikke nærmere undersøkelser slik som åpning av vegger eller andre bygningsdeler. I vegg mot våtrom og rom under terreng kan det borres et hull for å gjøre enkle undersøkelser slik som fuktøk.

Når du kjøper en brukt bolig

Når du kjøper en brukt bolig, er det viktig å være oppmerksom på at dette ikke kan sammenlignes med å kjøpe en ny bolig. Måten boligen ble bygget på kan være annerledes enn i dag. Bygninger svekkes over tid, og utsettes for slitasje blant annet på grunn av bruk og vær og vind. Mange boliger fornyes helt eller delvis, noen i flere omganger, eller det oppføres tilbygg. Særlig for boliger som er pusset opp eller endret, er det viktig å merke seg at fornyelse av overflater ikke nødvendigvis betyr at bygningsdeler under er forbedret.

Vurdering mot byggeregler

Den bygningssakkyndige vil vurdere boligen mot hvordan det var vanlig å bygge og regler som gjaldt på søknadstidspunktet. Den bygningssakkyndige ser etter avvik som har betydning for og som reduserer boligens funksjon og verdi, og som kommer frem av forskrift til avhendingslova.

Noen bygningsdeler og forhold vil den bygningssakkyndige vurdere mot dagens regelverk. Etter dagens regelverk vil disse kunne få avvik og/eller TG2 eller TG3 uten at det nødvendigvis er krav om at avviket utbedres. Dette kan gjelde sluk, tettesjikt og fall på bad og vaskerom, forhold som gjelder sikkerhet mot brann, rekkverk, trapper osv.

Tilstandsrapporten beskriver ikke hele boligen

BYGNINGSSAKKYNDIGE SER FOR EKSEMPEL IKKE PÅ

- vanlig slitasje og normal vedlikeholdstilstand • bagatellmessige forhold som ikke påvirker bygningens bruk eller verdi vesentlig • etasjeskillere • tilleggbygg slik som garasje, bod, annek, naust også videre • utvendige trapper • støtmurer • skjulte installasjoner • installasjoner utenfor bygningen • full funksjonstesting av el- og VVS-installasjoner • geologiske forhold og bygningens plassering på grunnen • bygningens planløsning • bygningens innredning • løsøre slik som hvitevarer • utendørs svømmebasseng og pumpeanlegg • bygningens estetikk og arkitektur • bygningens lovighet (bortsett fra bruksendringer, brannceller og forhold som åpenbart kan påvirke helse, miljø og sikkerhet) • fellesarealer (med mindre boligeier har vedlikeholdsplikt for fellesarealer og dette er kjent for bygningssakkyndig, eller fellesarealet har en særlig tilknytning til boligen).

© iVerdi 2023 © Norsk takst 2023

Malen til denne rapporten, inkludert standardtekstene fra Norsk takst, er vernet etter åndsverkloven og kan kun benyttes av medlemsforetakene i Norsk takst og av takstingenører som er sertifisert i slikt foretak, samt av kunder hos iVerdi og studenter hos NEAK. For andre aktører er eksemplarfremstilling av malen og standardtekster, som utskrift og annen kopiering til bruk som grunnlag for tilsvarende rapporter, bare tillatt når det er hjemlet i lov (kopiering til privat bruk, sitat o.l.) eller avtale med Norsk Takst ([Forside](#)) eller iVerdi ([Hjem-iVerdi](#)).

Utnyttelse i strid med lov eller avtale kan medføre erstatnings- og straffeansvar.

Oppdragsnr.: 11411-3009

Befaringsdato: 10.04.2026

Side: 3 av 19

Refsahlveien 101, 1634 GAMLE FREDRIKSTAD
Gnr 696 - Bnr 36
3107 FREDRIKSTAD

Grydeland Eiendom AS
Gressvikveien 24
1621 GRESSVIK
Norsk takst

Dette trenger du å vite om tilstandsrapporten

Tilstanden vurderes med ulike tilstandsgrader

Tilstanden gir uttrykk for en gitt forventet tilstand, blant annet vurdert ut fra alder og normal bruk. Ved Tilstandsgrad 0 (TG0) og Tilstandsgrad 1 (TG1) gir den bygningssakkyndige normalt ingen begrunnelse for valg av tilstandsgrad. Grunnen er at bygningen eller bygningsdelen da bare har normal slitasje. Ved skjulte konstruksjoner kan alder alene avgjøre tilstandsgrad. Når bygningssakkyndige anbefaler tiltak, for eksempel utbedringer, må brukeren av rapporten vurdere om tiltakene er nødvendige og lønnsomme. Når den bygningssakkyndige velger tilstandsgrad, baseres vurderingen på faste kriterier som følger av gjeldende bransjestandard for Teknisk tilstandsanalyse ved omsetning av bolig og Forskrift til avhendingslova.

TG 0

TILSTANDSGRAD 0, TG0: INGEN AVVIK

Bygningsdelen skal være tilnærmet ny, ikke vise tegn på slitasje og det skal være lagt frem dokumentasjon på faglig god utførelse. Det er ingen merknader til delen.

TG 1

TILSTANDSGRAD 1, TG1: MINDRE AVVIK

Bygningsdelen skal bare ha normal slitasje, og strakstiltak skal ikke anses som nødvendig. Graden kan også brukes når delen er ny, men der dokumentasjon på faglig god utførelse mangler.

TG 2

TILSTANDSGRAD 2, TG2: VESENTLIGE AVVIK OG MINDRE AVVIK SOM ETTER NS 3600 GIR TG 2

Bygningsdelen skal enten ha feil utførelse, en skade eller symptomer på skade, sterk slitasje eller nedsatt funksjon. Graden gis når bygningsdelen trenger vedlikehold eller tiltak i nær fremtid. Graden skal også brukes når delen er gammel og det er grunn til å varsle om faren for skader på grunn av alderen, eller når det er grunn til å overvåke delen spesielt på grunn av fare for større skader eller følgeskader.

TG 3

TILSTANDSGRAD 3, TG3: STORE ELLER ALVORLIGE AVVIK

Denne tilstandsgraden brukes ved kraftige tegn på forhold som man må regne med trenger utbedring straks eller innen kort tid. Det er påvist funksjonssvikt eller sammenbrudd.

TG IU

IKKE UNDERSØKT/IKKE TILGJENGELIG FOR UNDERSØKELSE

Det kan være avvik/skader som ikke er avdekket.

Informasjon om utbedringskostnader

Utbedringskostnadene i rapporten er sjablongmessige anslag basert på observerte forhold som feil, skader eller uregelmessigheter, samt foreslåtte tiltak. Disse anslagene er veiledende, angis i fem intervaller, er basert på generelle erfaringstall, og må ikke forveksles med konkrete pristilbud fra håndverkere eller entreprenører. Faktiske kostnader kan variere betydelig, avhengig av individuelle valg, materialpriser og markedsforhold. For å få en nøyaktig vurdering av utbedringskostnadene anbefales ytterligere undersøkelser og innhenting av flere pristilbud fra kvalifiserte fagfolk. Slike anslag gis for TG3, der dette er mulig.

- Tiltak under kr 20 000
- Tiltak mellom kr 20 000 – 100 000
- Tiltak mellom kr 100 000 – 200 000
- Tiltak mellom kr 200 000 – 500 000
- Tiltak over kr 500 000

Oppdragsnr.: 11411-3009

Befaringsdato: 10.04.2026

Side: 4 av 19

Refsahlveien 101, 1634 GAMLE FREDRIKSTAD
Gnr 696 - Bnr 36
3107 FREDRIKSTAD

Grydeland Eiendom AS
Gressvikveien 24
1621 GRESSVIK
Norsk takst

Beskrivelse av eiendommen

Fritidsbolig på 1.etg beliggende i refsahlveien 101. Generelt oppført i gode å kjente konstruksjoner med den byggemåte som var vanlig ved oppføringspunktet. Dagens krav til isolering og tetthet er strengere enn da bygget ble oppført. Avvik som er påvist skyldes i hovedsak normal elde og brukslitasje. Fritidsboligen har blitt noen år og det må påregnes vedlikehold og oppgraderinger.

Fritidsboligen varmes opp med vedovn og varmekabel. Tilstandsgrad er hovedsakelig TG 1-2.

Eiendommen ligger i et fungerende boligmarked og ansees som et godt panteobjekt.

Fritidsbolig - Byggeår: 1954

UTVENDIG [Gå til side](#)

Tak er tekket med steinbelagte stålplater. Etter byggemåte med sløyfer, lekter og undertak.

Takrenner, beslag og nedløp i plastbelagt stål. Isolert bindingsverk fra byggeår. Utvendig kledd med stående trepanel. Overflatebehandlet. Saltak takkonstruksjon av prefabrikerte takstoler. Undertak av plater. Utlufting raft. Isoleringsglass i treramme. Overflatebehandlet. Kontrollerte vinduer har god åpne- og lukkefunksjon. Det anmerkes at ikke alle vinduer er funksjonstestet. Ytterdør i tre. Verandadør i tre med isolerglass. Fra stue er det utgang til en delevis overbygget terrasse på ca 48m2 oppsatt i trekonstruksjoner. Utvendig tretrapp.

INNVENDIG [Gå til side](#)

Rom er preget av helle gulver og fliser på gulv. Vegger er med panel og fliser. Himling er med panel.

Overflater er av nyere og eldre dato. Mursteinspipe med vedovn i stue. Det er montert vifte på pipetopp for bedring av trekk. Bryter til dette er i bod. Det er krypkjeller under boligen. Innvendige fyllingsdører.

VÅTROM [Gå til side](#)

Bad
Keramiske fliser på vegg og malt panel i tak.
Gulv har keramiske fliser med varmekabel. Det er målt ca30 mm høydeforskjell på gulv fra dørterskel til topp slukrist. Nedsenk i dusjnise.
Plastsluk med klemring. Membran er vurdert utifra alder.
Baderomsinnredning består av dusjnise, servant med underskap, wc
Mekanisk luftbehandling med vifte i vegg.
Det er tatt hull i vegg

Det er målt etter fukt med Protimeter fuktindikator med hammerelektrode.
Protimeter fuktindikator kan ikke måle fuktprosent under 6,8%.

Målinger her er under dette og fuktmåling har gode lave verdier.

Treverk skal ha fuktinnhold lavere enn 15 vektprosent. I treverk med fuktighet over 17 vektprosent øker faren for råte og muggsoppvekst dramatisk. Hvis fuktinnholdet ligger over 20 vektprosent, er allerede muggsoppen dannet. Fibermetningsgrad for treverk er 28 vektprosent

KJØKKEN [Gå til side](#)

Kjøkkeninnredning med profilerte fronter. Over- og underskap med og uten glass. Benkeplate i eik med nedfelt vaskekum med et håndgrep blandebatteri. Belysning over benkeplaten med stikkontakt. Integreert platetopp, komfyr, oppvaskmaskin og kombinert kjøl/frys.

Kjøkkenventilator med avtrekk.

SPECIALROM [Gå til side](#)

Toalettrom med vask.

TEKNISKE INSTALLASJONER [Gå til side](#)

Synlige røropplegg bestående av kobber, pvc og rustfritt. Synlige avløpsrør i pvc plast. Fritidsboligen har naturlig- og mekanisk ventilering 40 amp hovedsikring med underkurser. Automatsikringer.

TOMTEFORHOLD [Gå til side](#)

Bygningen står på faste masser / fjell. Opplysninger om grunn er antagelser. Det presiseres at det ikke er foretatt noen geoteknisk undersøkelse. Det er derfor svært begrensede muligheter for kontroll av byggegrunn og stabilitet i masser. Drenering fra byggeår. Grunnmur av betong. Noe terrengfall mot bygningen. Utvendige vann- og avløpsledninger er nedgrav og av naturlige årsaker ikke sjekket. Det er ikke opplyst om pålegg, funksjonsfeil eller andre mangler ved anlegget. På generell basis anbefales kontroll ved hjelp av fagfolk. TG er i all hovedsak satt ut fra alder og på bakgrunn av at utvendig ledningsnett (stikkledninger) og innvendig ledningsnett (bunnledninger) er svært sammensatt. Noen elementer har begrenset levetid og TG er gitt ut fra generell vurdering. Kontakt kommune eller rørlegger for nærmere info / kontroll av anlegget, eventuelt inspeksjon av rør kamera.

Markedsvurdering

Totalt Bruksareal	70 m ²
Totalt Bruksareal for hoveddel	70 m ²
Totalpris	5 600 000

Arealer [Gå til side](#)

Befaring - og eiendomsopplysninger [Gå til side](#)

Tomteverdi og teknisk verdi bygninger 5 650 000

Forutsetninger og vedlegg [Gå til side](#)

Oppdragsnr.: 11411-3009

Befaringsdato: 10.04.2026

Side: 5 av 19

Refsahlveien 101, 1634 GAMLE FREDRIKSTAD
Gnr 696 - Bnr 36
3107 FREDRIKSTAD

Grydeland Eiendom AS
Gressvikveien 24
1621 GRESSVIK
Norsk takst

Beskrivelse av eiendommen

Lovlighet [Gå til side](#)

Fritidsbolig

- Det foreligger godkjente og byggemeldte tegninger, som stemmer med dagens bruk

Det merkes at litt av overbygg terrasse ikke er byggemeldt. Dette er kjøper ansvar og risiko.

Oppdragsnr.: 11411-3009

Befaringsdato: 10.04.2026

Side: 6 av 19

Refsahlveien 101, 1634 GAMLE FREDRIKSTAD
Gnr 696 - Bnr 36
3107 FREDRIKSTAD

Grydeland Eiendom AS
Gressvikveien 24
1621 GRESSVIK
Norsk takst

Sammendrag av boligens tilstand

Fordeling av tilstandsgrader

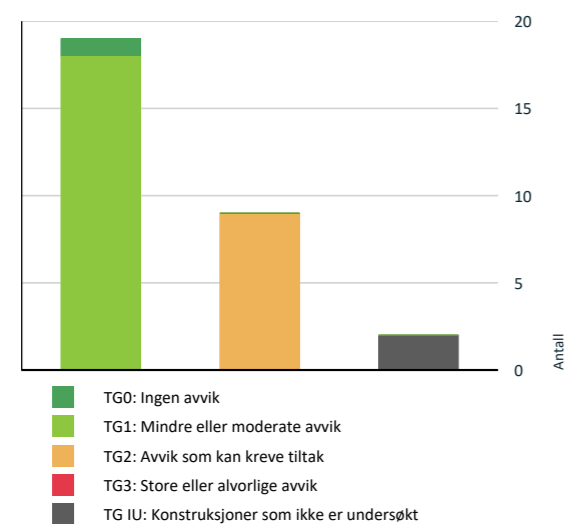

Vil du vite mer om tilstandsgrader? Se side 4.

Tomteforhold > Utvendige vann- og avløpsledninger [Gå til side](#)

AVVIK SOM KAN KREVE TILTAK

- ! [Utendig > Taktekkning](#) [Gå til side](#)
- ! [Utendig > Nedløp og beslag](#) [Gå til side](#)
- ! [Utendig > Veggkonstruksjon](#) [Gå til side](#)
- ! [Utendig > Takkonstruksjon/Loft](#) [Gå til side](#)
- ! [Tekniske installasjoner > Vannledninger](#) [Gå til side](#)
- ! [Tomteforhold > Fuksikring og drenering](#) [Gå til side](#)
- ! [Tomteforhold > Grunnmur og fundamenter](#) [Gå til side](#)
- ! [Tomteforhold > Terrengforhold](#) [Gå til side](#)
- ! [Våtrom > 1.Etasje > Bad > Sluk, membran og tettesjikt](#) [Gå til side](#)

HELSE, MILJØ OG SIKKERHET

Forhold som åpenbart kan medføre fare for helse, miljø og sikkerhet

- ! Det er avvik i rømningsveier. [Gå til side](#)
- ! Det er ikke foretatt radonmålinger, og bygget er heller ikke utført med radonsperre.

Spesielt for dette oppdraget/rapporten

Det er viktig og forstå at denne fritidsboligen, veien, er en brukt fritidsbolig. Brukte fritidsboliger vil ha feil eller mangler en ny fritidsbolig ikke har. Disse kommer ikke alltid til synet før fritidsboligen er tatt i bruk. Denne fritidsboligen har blitt noen år og det må regnes med vedlikehold og oppgraderinger av bygningsdeler jmf tilstandsgrad i denne rapport. En eiendom kan objektivt sett være i dårligere stand enn det kjøper har grunn til å regne med uten at selger eller takstmann er å bebreide. Det er ikke opplyst om nedgravde tanker på eiendommen. Det er ikke opplyst om skadedyr på eiendommen. Undertegnede takstmann prøver å ha et klart og tydelig språk. Er det formuleringer eller språk i denne rapport som oppfattes uklart, bes jeg kontaktes for mere infomasjon.

Oppsummering av avvik

Vil du vite mer? Se på rommet eller bygningsdelen senere i rapporten.

Fritidsbolig

KONSTRUKSJONER SOM IKKE ER UNDERSØKT

- ! [Innvendig > Kryp Kjeller](#) [Gå til side](#)

Oppdragsnr.: 11411-3009

Befaringsdato: 10.04.2026

Side: 7 av 19

Refsahlveien 101, 1634 GAMLE FREDRIKSTAD
Gnr 696 - Bnr 36
3107 FREDRIKSTAD

Grydeland Eiendom AS
Gressvikveien 24
1621 GRESSVIK
Norsk takst

Tilstandsrapport

FRITIDSBOLIG



Byggeår
1954

Kommentar
Ifig eiendomsdata.

Standard
Fritidsboligen har en normal standard.

Vedlikehold
Fritidsboligen trenger vedlikehold.

Tilbygg / modernisering

2009 Tilbygg Opplyses påbygd i 2009

UTVENDIG

Taktekking

Punktet må sees i sammenheng med Takkonstruksjon/Loft

Beskrivelse

Tak er tekket med steinbelagte stålplater. Etter byggemåte med sløyfer, lekter og undertak.

Årstall: 2009 **Kilde:** Eier

Vurdering av avvik:

- Mer enn halvparten av forventet brukstid er passert på taktekkningen.
- Mer enn halvparten av forventet brukstid er passert på undertak.

Tak (takkonstruksjon, taktekkning og skorstein) er kun observert fra bakkenivå og vurderingen er begrenset av dette. Det er ikke sikkerhetsmessig forsvarlig å bevege seg ut på taket eller observere fra stige. Selv om det ikke er avdekket skader under befaringen, betyr ikke dette at det ikke foreligger skader som en besiktigelse på taket kan avdekke. Vær oppmerksom på denne risikoen. En undersøkelse av taket kan utføres av en fagperson under tilstrekkelige sikkerhetsforhold.»

Konsekvens/tiltak

- Overvåk tilstanden jevnlig. For å få tilstandsgrad 0 eller 1 må tekkningen skiftes ut, men tidspunktet for når dette er nødvendig er vanskelig å si noe om.

Nedløp og beslag

Beskrivelse

Takrenner, beslag og nedløp i plastbelagt stål.

Vurdering av avvik:

- Det mangler tilfredsstillende adkomst til pipe for feier.

Konsekvens/tiltak

- Stigerinn for feier må monteres.

Veggkonstruksjon

Beskrivelse

Isolert bindingsverk fra byggeår. Utvendig kledd med stående trepanel. Overflatebehandlet.

Vurdering av avvik:

- Det er ingen eller liten lufting i nedre kant av kledning mot grunnmur. Varierende utlufting bak panel.

Konsekvens/tiltak

- Andre tiltak:

En konsekvens av mangelfull utlufting bak panel / fasade er at konstruksjonen kan ha en kortere levetid og at det kan forekomme følgeskader i vegg.

Takkonstruksjon/Loft

Punktet må sees i sammenheng med Taktekkning

Beskrivelse

Saltak takkonstruksjon av prefabrikerte takstoler. Undertak av plater. Utlufting raft.

Vurdering av avvik:

- Det er avvik:

Det bemerkes at det bare er tilgang til konstruksjon på tilbygg. Eldre takkonstruksjon er lukket og ikke undersøkt.

Konsekvens/tiltak

- Tiltak:

En konsekvens av høy alder er at det kan forekomme følgeskader.

Vinduer

Beskrivelse

Isolerglass i treramme. Overflatebehandlet. Kontrollerte vinduer har god åpne- og lukkefunksjon. Det anmerkes at ikke alle vinduer er funksjonstestet.

Dører

Beskrivelse

Ytterdør i tre. Verandadør i tre med isolerglass.

Balkonger, terrasser og rom under balkonger

Beskrivelse

Fra stue er det utgang til en delevis overbygget terrasse på ca 48m2 oppsatt i trekonstruksjoner.

Utvendige trapper

Beskrivelse

Oppdragsnr.: 11411-3009

Befaringsdato: 10.04.2026

Side: 8 av 19

Refsahlveien 101, 1634 GAMLE FREDRIKSTAD
Gnr 696 - Bnr 36
3107 FREDRIKSTAD

Grydeland Eiendom AS
Gressvikveien 24
1621 GRESSVIK
Norsk takst

Tilstandsrapport

Utvendig tretrapp.

INNSENDIG

TG 1 Overflater

Beskrivelse

Rom er preget av heltre gulver og fliser på gulv. Vegger er med panel og fliser. Himling er med panel.

Overflater er av nyere og eldre dato.

TG 1 Etasjeskille/gulv mot grunn

TG 1 Pipe og ildsted

Beskrivelse

Mursteinspipe med vedovn i stue. Det er montert vifte på pipetopp for bedring av trekk. Bryter til dette er i bod.

TG M Kryp Kjeller

Beskrivelse

Det er krypkjeller under boligen.

Vurdering av avvik:

• Det er ikke adgang til deler av krypkjelleren. Krypkjeller er kun vurdert i tilgjengelige deler. Krypkjeller regnes for å være en risikokonstruksjon som er utsatt for fukt- og råteskader i bunnsvill, trebjelkelaget og andre tilstøtende konstruksjoner, på grunn av fuktighet fra grunnen og kondensering ved temperaturforskjeller. Selv om det ikke er avdekket tegn på skader, betyr ikke dette nødvendigvis at det ikke foreligger skader i eller i forbindelse med krypkjelleren.

Noe innsig av fukt langs fjell.

Konsekvens/tiltak

• Andre tiltak:

Det er begrenset tilkomst for å vurdere konstruksjonen i hele krypkjelleren da høyden er svært lav og med vanskelig adgang. Fuktigheten kan tidvis være høy i slike rom / kjellere på grunn av fuktighet fra grunnen, innsig av vann eller kondensering. Dette kan gi skader i konstruksjonen og ofte utvikle seg over tid. Tilstandsrapporten baseres på en visuell befaring uten inngrep i konstruksjonen. Selv om det ikke er avdekket tegn på skader utenfor / i krypkjelleren under befaring, betyr ikke dette nødvendigvis at det ikke forekommer skader i eller i forbindelse med krypkjelleren. Det anbefales derfor at en er oppmerksom på denne risikoen og undersøker forholdet nærmere.

TG 1 Innvendige dører

Beskrivelse

Innvendige fyllingsdører.

VÅTROM

1. ETASJE > BAD

TG 1 Overflater vegger og himling

Beskrivelse

Keramiske fliser på vegg og malt panel i tak.

1. ETASJE > BAD

TG 1 Overflater Gulv

Beskrivelse

Gulv har keramiske fliser med varmekabel. Det er målt ca30 mm høydeforskjell på gulv fra dørterskel til topp slukrist. Nedsenk i dusjnise.

1. ETASJE > BAD

TG 2 Sluk, membran og tettesjikt

Beskrivelse

Plastsluk med klemring. Membran er vurdert utifra alder.

Vurdering av avvik:

• Mer enn halvparten av forventet brukstid er passert på membranløsningen.

Det foreligger ikke dokumentasjon på oppbygging av baderomsgulv. Hvordan dette og eventuelt membranløsninger er utført er ukjent.

Konsekvens/tiltak

• Overvåk tilstanden jevnlig. For å få tilstandsgrad 0 eller 1 må tettesjiktet skiftes ut, men tidspunktet for når dette er nødvendig er vanskelig å si noe om.

1. ETASJE > BAD

TG 1 Sanitærutstyr og innredning

Beskrivelse

Baderomsinnredning består av dusjnise, servant med underskap, wc

1. ETASJE > BAD

TG 1 Ventilasjon

Beskrivelse

Mekanisk luftbehandling med vifte i vegg.

1. ETASJE > BAD

TG 0 Tilliggende konstruksjoner våtrom

Beskrivelse

Refsahlveien 101, 1634 GAMLE FREDRIKSTAD
Gnr 696 - Bnr 36
3107 FREDRIKSTAD

Grydeland Eiendom AS
Gressvikveien 24
1621 GRESSVIK
Norsk takst

Tilstandsrapport

Det er tatt hull i vegg

Det er målt etter fukt med Protimeter fuktindikator med hammelektrode. Protimeter fuktindikator kan ikke måle fuktprosent under 6,8%. Målinger her er under dette og fuktmåling har gode lave verdier.

Treverk skal ha fuktinnhold lavere enn 15 vektprosent. I treverk med fuktighet over 17 vektprosent øker faren for råte og muggsoppvekst dramatisk. Hvis fuktinnholdet ligger over 20 vektprosent, er allerede muggsoppen dannet. Fibermetningsgrad for treverk er 28 vektprosent

KJØKKEN

1. ETASJE > KJØKKEN

TG 1 Overflater og innredning

Beskrivelse

Kjøkkeninnredning med profilerte fronter. Over- og underskap med og uten glass. Benkeplate i eik med nedfelt vaskekkum med et håndgrep blandebatteri. Belysning over benkeplaten med stikkontakt. Integrert platetopp, komfyr, oppvaskmaskin og kombinert kjøl/frys.

1. ETASJE > KJØKKEN

TG 1 Avtrekk

Beskrivelse

Kjøkkenventilator med avtrekk.

SPESIALROM

1. ETASJE > TOALETTROM

TG 1 Overflater og konstruksjon

Beskrivelse

Toalettrum med vask.

TEKNISKE INSTALLASJONER

TG 2 Vannledninger

Beskrivelse

Synlige røropplegg bestående av kobber, pvc og rustfritt.

Vurdering av avvik:

• Det er avvik:

Det er ikke opplyst om pålegg, funksjonsfeil eller andre mangler ved anlegget.

På generell basis anbefales kontroll ved hjelp av fagfolk. TG er i all hovedsak satt ut fra alder og på bakgrunn av at utvendig ledningsnett (stikkledninger) og innvendig ledningsnett (bunnledninger) er svært sammensatt. Noen elementer har begrenset levetid og TG er gitt ut fra generell vurdering. Takstmann er ikke VVS fagmann og kontrollen er meget begrenset. Kontakt kommune eller rørlegger for nærmere info / kontroll av anlegget og inspeksjon med rør kamera.

Det er isolerte rør i kjeller. Noe varmekabel på noe rør. Viktig at dette ikke fryser hvis hytte brukes vinterstid.

Det opplyses at eier tømmer anlegget vinterstid.

Konsekvens/tiltak

• Tiltak:

Historikk på anlegget er ukjent. Det foreligger ikke dokumentasjon på anlegget eller utført arbeid. Anbefaler kontroll/gjennomgang fra autorisert rørlegger, samt utbedringer iht. avvik som avdekkes. Gamle rørledninger kan over tid gi økt risiko for lekkasjer, redusert vannkvalitet og behov for reparasjon eller utskifting.

TG 1 Avløpsrør

Beskrivelse

Synlige avløpsrør i pvc plast.

TG 1 Ventilasjon

Beskrivelse

Fritidsboligen har naturlig- og mekanisk ventilering

TG 1 Varmtvannstank

Elektrisk anlegg

Dette er en forenklet kontroll begrenset til de spørsmål og undersøkelser som forskrift til avhendingslova (tryggere bolighandel) § 2-18 inneholder. Dette kan ikke sammenlignes med en kontroll utført av offentlig myndighet (Det lokale eltilsyn) eller registrert elektrovirksomhet, og en bygningsakkyndig har verken kompetanse eller lov til å foreta en slik kontroll.

Tilstanden er vurdert ut fra den forenklede og begrensede kontrollen som forskriften inneholder. El-anlegget kan ha feil og mangler som en slik forenklet undersøkelse ikke vil avdekke. Vær derfor oppmerksom på denne risikoen, og søk videre veiledning eller få en fullstendig kontroll utført av registrert elektrovirksomhet.

Beskrivelse

40 amp hovedsikring med underkurser. Automatsikringer.

1. Foreligger det eltilsynsrapport de siste 5 år, og det er ikke foretatt arbeid på anlegget etter denne, utenom retting av eventuelle avvik i eltilsynsrapport (dvs en el-tilsynsrapport uten avvik)?

Nei

Refsahlveien 101, 1634 GAMLE FREDRIKSTAD
Gnr 696 - Bnr 36
3107 FREDRIKSTAD

Grydeland Eiendom AS
Gressvikveien 24
1621 GRESSVIK
Norsk takst

Tilstandsrapport

Spørsmål til eier

- Er alle elektriske arbeider/anlegg i boligen utført av en registrert elektroinstallasjonsvirksomhet?
Ukjent
- Er det elektriske anlegget utført eller er det foretatt tilleggsarbeider på det elektriske anlegget etter 1.1.1999?
Ukjent
- Foreligger det kontrollrapport fra offentlig myndighet – Det Lokale Etilsyn (DLE) eller eventuelt andre tilsvarende kontrollinstanser med avvik som ikke er utbedret eller kontrollen er over 5 år?
Nei
- Forekommer det ofte at sikringene løses ut?
Nei
- Har det vært brann, branntilløp eller varmgang (for eksempel termiske skader på deksler, kontaktpunkter eller lignende) i boligens elektriske anlegg?
Nei

Generelt om anlegget

- Er det tegn til at det har vært termiske skader (tegn på varmgang) på kabler, brytere, downlights, stikkontakter og elektrisk utstyr? Sjekk samtidig tilstanden på elektrisk tilkobling av varmtvannsbereider, jernkaffemaskin eller annet varmtvannsanlegg?
Nei
- Er der synlig defekter på kabler eller er disse ikke tilstrekkelig festet?
Nei

Inntak og sikringskap

- Er det tegn på at kabelinnføringer og hull i inntak og sikringskap ikke er tette, så langt dette er mulig å sjekke uten å fjerne kapslinger?
Nei
- Finnes det kursfortegnelse, og er den i samsvar med antall sikringer?
Ja
- Foreta en helhetsvurdering av det elektriske anlegget, dets alder, allmenne tilstand og fare for liv og helse. Bør det elektriske anlegget ha en utvidet el-kontroll?
Ja Dette er en forenklet kontroll begrenset til de spørsmål og undersøkelser som forskrift til avhendingslova (tryggere bolighandel) § 2-18 inneholder. Dette kan ikke sammenlignes med en kontroll utført av offentlig myndighet (Det lokale etilsyn) eller registrert elektroinstallasjonsvirksomhet, og en bygningssakkyndig har verken kompetanse eller lov til å foreta en slik kontroll. Tilstandsgraden er vurdert ut fra den forenklede og begrensede kontrollen som forskriften inneholder. El-anlegget kan ha feil og mangler som en slik forenklet undersøkelse ikke vil avdekke. Vær derfor oppmerksom på denne risikoen, og søk videre veiledning eller få en fullstendig kontroll utført av registrert elektroinstallasjonsvirksomhet. På grunnlag av alder og tilstand anbefales det en el-sjekk av denne boligen ved salg.



TOMTEFORHOLD

Byggegrunn

Beskrivelse
Bygningen står på faste masser / fjell. Opplysninger om grunn er antagelser. Det presiseres at det ikke er foretatt noen geoteknisk undersøkelse. Det er derfor svært begrensede muligheter for kontroll av byggegrunn og stabilitet i masser.

TG 2 Fuktsikring og drenering

Beskrivelse
Drenering fra byggeår.

Vurdering av avvik:
• Mer enn halvparten av forventet levetid på drenering er overskredet.
Konsekvens/tiltak
• Overvåk tilstanden jevnlig. For å få tilstandsgrad 0 eller 1 må dreneringen skiftes ut, men tidspunktet for når dette er nødvendig er vanskelig å si noe om.

TG 2 Grunnmur og fundamenter

Beskrivelse
Grunnmur av betong.

Vurdering av avvik:
• Det er avvik:
Tilstand settes med tanke på alder.

Konsekvens/tiltak
• Tiltak:
Tilstand settes med tanke på alder.

Oppdragsnr.: 11411-3009

Befaringsdato: 10.04.2026

Side: 11 av 19

Refsahlveien 101, 1634 GAMLE FREDRIKSTAD
Gnr 696 - Bnr 36
3107 FREDRIKSTAD

Grydeland Eiendom AS
Gressvikveien 24
1621 GRESSVIK
Norsk takst

Tilstandsrapport

TG 2 Terrengforhold

Beskrivelse
Noe terrengfall mot bygningen.

Vurdering av avvik:
• Det er påvist dårlig fall eller flatt terreng inn mot grunnmur og dermed muligheter for større vannansamlinger.

Konsekvens/tiltak
• Andre tiltak:
Overvåk tilstand.

TG 2 Utvendige vann- og avløpsledninger

Beskrivelse
Utvendige vann- og avløpsledninger er nedgrav og av naturlige årsaker ikke sjekket. Det er ikke opplyst om pålegg, funksjonsfeil eller andre mangler ved anlegget.
På generell basis anbefales kontroll ved hjelp av fagfolk. TG er i all hovedsak satt ut fra alder og på bakgrunn av at utvendig ledningsnett (stikkledninger) og innvendig ledningsnett (bunnledninger) er svært sammensatt. Noen elementer har begrenset levetid og TG er gitt ut fra generell vurdering. Kontakt kommune eller rørlegger for nærmere info / kontroll av anlegget, eventuelt inspeksjon av rør kamera.

FORHOLD SOM ÅPENBART KAN MEDFØRE FARE FOR HELSE, MILJØ OG SIKKERHET

Dette punktet inneholder tydelige og lett synlige forhold ved boligen som åpenbart kan påvirke helse, miljø og sikkerhet, og som bygningssakkyndige har oppdaget. Terskelen for hva som anses som åpenbart er høy, og det utføres ikke undersøkelser med sikte på å avdekke slike forhold. Punktet omfatter ikke skjulte eller ikke-synlige forhold, tekniske vurderinger eller forhold som krever spesialundersøkelser. Forhold vurderes etter byggeteknisk forskrift på befaringstidpunktet. Røykvarslere og håndholdt brannslukningsutstyr vurderes etter gjeldende forskrift om brannforebygging.

Helse, miljø og sikkerhet

Vurdering av avvik:
• Det er avvik i rømningsveier.
• Det er ikke foretatt radonmålinger, og bygget er heller ikke utført med radonsperre.

Vindu på minste soverom har ikke dagen standard til rømningsvei.

Konsekvens/tiltak
• Det bør gjennomføres radonmålinger.

Oppdragsnr.: 11411-3009

Befaringsdato: 10.04.2026

Side: 12 av 19

Refsahlveien 101, 1634 GAMLE FREDRIKSTAD
Gnr 696 - Bnr 36
3107 FREDRIKSTAD

Grydeland Eiendom AS
Gressvikveien 24
1621 GRESSVIK



Konklusjon og markedsvurdering

Formål med takseringen: Salg

<p>Hovedbyggets BRA/BRA-i 70 m²/70 m²</p> <p><i>Fritidsbolig: Entré, Toalettrom, Bad, 3 Soverom, Bod, Kjøkken, Stue</i></p> <p><i>Detaljert oppstilling over areal finnes i rapporten.</i></p>	<p>Markedsverdi Kr 5 600 000</p> <p>Vurdering av hva verdien er i det åpne eiendomsmarkedet på vurderingstidspunkt. I tilfelle det er andel fellesgjeld/fellesformue, borett, bruksrett eller festet tomt, er det gjort fradrag/tillegg for dette.</p> <p><i>Les mer om markedsverdi på siste side i rapporten.</i></p>
<p>Teknisk verdi bygninger, med tomteverdi Kr 5 650 000</p> <p>Kostnaden ved å oppføre et tilsvarende bygg i henhold til dagens lovverk, med fradrag for utidsmessighet, elde, vedlikeholds mangler, gjenstående arbeider, tilstandssvekkelser og forskriftsmangler.</p> <p><i>Les mer om teknisk verdi på siste side i rapporten.</i></p>	<p>Markedsverdi 5 600 000</p> <p>Konklusjon markedsverdi 5 600 000</p>

Markedsvurdering

Markedsverdien (normal salgsverdi) gir uttrykk for den salgsverdi som kan forventes for eiendommen i dagens marked slik den fremstår på befaringstidspunktet; størrelse, standard og beliggenhet tatt i betraktning

Sammenlignbare salg

Oppdragsnr.: 11411-3009

Befaringsdato: 10.04.2026

Side: 13 av 19

Refsahlveien 101, 1634 GAMLE FREDRIKSTAD
Gnr 696 - Bnr 36
3107 FREDRIKSTAD

Grydeland Eiendom AS
Gressvikveien 24
1621 GRESSVIK



Beregninger

Teknisk verdi bygninger		
Fritidsbolig		
Normale byggekostnader (utregnet som for nybygg)	Kr.	4 250 000
Fradrag (utidsmessighet, elde, vedlikeholdsmangler, gjenstående arbeider, svekkelser og forskriftsmangler)	Kr.	- 890 000
Sum teknisk verdi - Fritidsbolig	Kr.	3 350 000
Sum teknisk verdi bygninger	Kr.	3 350 000
Tomteverdi		
Tomteverdi er en beregnet verdi for tomten slik den fremstår på befaringstidspunktet. Tomteverdien består av normal tomtekostnad i det aktuelle området og en vurdert verdi for beliggenhet. Normal tomtekostnad fremkommer ved å beregne teknisk verdi for råtomt, infrastruktur på tomten samt opparbeiding / beplantning, arrondering av terrenget og markedsstilpasning for beliggenhet.		
Normal tomteverdi	Kr.	2 300 000
Beregnet tomteverdi	Kr.	2 300 000
Tomteverdi og teknisk verdi bygninger		
Tomteverdi og teknisk verdi bygninger for det aktuelle takstobjektet (Avrundet)	Kr.	5 650 000

Oppdragsnr.: 11411-3009

Befaringsdato: 10.04.2026

Side: 14 av 19

Refsahlveien 101, 1634 GAMLE FREDRIKSTAD
Gnr 696 - Bnr 36
3107 FREDRIKSTAD

Grydeland Eiendom AS
Gressvikveien 24
1621 GRESSVIK



Arealer, byggetegninger og brannceller

Standard gjeldende fra 01.01.2024

Arealmålinger og arealoppsett er basert på Norsk standard 3940:2023 Areal- og volum-beregninger av bygninger. Arealet gjelder for tidspunktet da boligen ble målt

Hva er måleverdig areal?

Arealet i rommet må ha minst 1,90 m fri høyde over gulvet og minst bredde på 0,60 m. Et loft med skråtak vil for eksempel bare få registrert målbart areal der høyden er minst 1,90 m og bredden minst 0,60 m. Rommet må ha dør eller luke, og gangbart gulv.

Hva er bruksareal?

BRA = BRA-i + BRA-e + BRA-b

Bruksarealet for bygningen er bruttoarealet minus arealet som opptas av yttervegger.

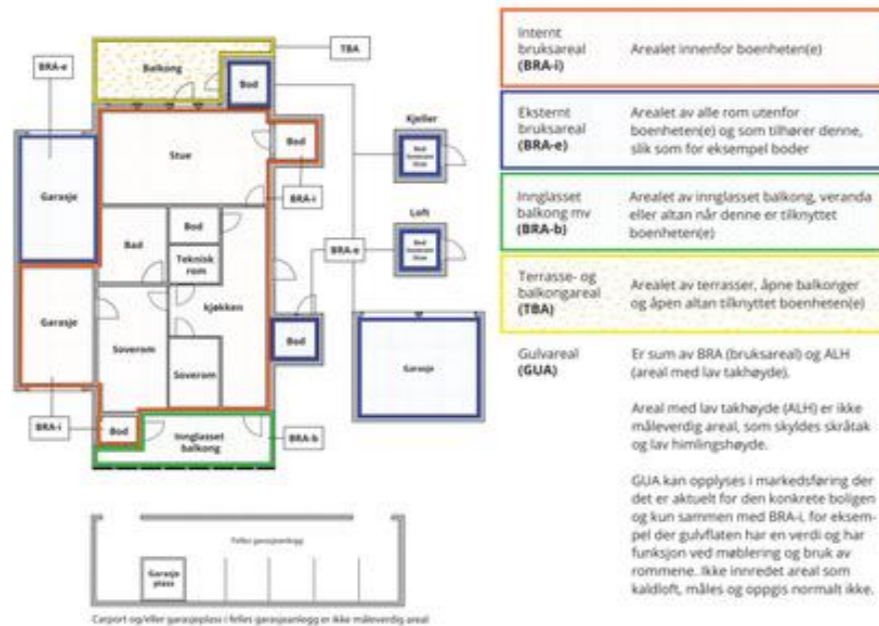

Arealet kan ikke alltid fastsettes nøyaktig

Areal kan være komplisert eller umulig å måle opp nøyaktig fordi det er vanskelig å fastslå tykkelsen på innervegger, skjevheter i og utforming av bygningskonstruksjoner som karnapp, buer og vinkler som ikke er rette, åpne rom over flere etasjer og så videre.

Eiendommens markedsverdi kan ikke baseres på en matematisk beregning basert på antall kvadratmeter opplyst i rapporten. Opplysninger om areal kan altså ikke alene benyttes for å beregne eiendommens verdi.

Den bygningsfaglige kan avdekke eventuelle bruksendringer og avvik i branncelleinndeling

Den bygningsfaglige ser på byggetegninger hvis de er tilgjengelige og dette er en del av oppdraget, og vurderer bruken av boligen opp mot tegningene. Hvis den bygningsfaglige avdekker at en bolig ikke ser ut til å være delt opp i brannceller etter kravene i byggeteknisk forskrift på befaringstidspunktet, skal det opplyses om dette.

Reglene om bruksendring og brannceller kan være kompliserte. Søk videre faglige råd om rapporten ikke gir deg svar. Den bygningsfaglige kan ikke vurdere og svare på alle spørsmål, og kan heller ikke vite om kommunen kan gi unntak for kravene som gjelder. [Vi du vite mer?](#)

Om brannceller

En branncelle er hele eller avgrensede deler av en bygning hvor en brann fritt kan utvikle seg uten at den kan spre seg til andre bygninger eller andre deler av bygningen i løpet av en fastsatt tid.

Om bruksendring

Bruksendring er å endre bruken av et rom fra en tillatt bruk til en annen. Dette kan kreve søknad og tillatelse, for eksempel hvis du endrer et rom fra bod til soverom eller arbeidsrom, eller hvis du endrer en bolig til to separate boliger.

Rom for varig opphold har krav til takhøyde, romstørrelse, rømningsvei og lysforhold som må være oppfylt. Du kan søke kommunen om unntak for kravene, men kan ikke regne med å få unntak for krav som går på helse og sikkerhet, for eksempel krav til rømningsvei.

Bruksendring som krever godkjenning, og som ikke er søkt bruksendret, er ulovlig. Kommunen kan etter plan- og bygningsloven kapittel 32 forfølge overtredelser. Kommunen kan pålegge deg å avslutte den ulovlige bruken, eventuelt å rette eller tilbakeføre rommet til godkjent bruk.

Oppdragsnr.: 11411-3009

Befaringsdato: 10.04.2026

Side: 15 av 19

Refsahlveien 101, 1634 GAMLE FREDRIKSTAD
Gnr 696 - Bnr 36
3107 FREDRIKSTAD

Grydeland Eiendom AS
Gressvikveien 24
1621 GRESSVIK



Arealer

Fritidsbolig

Etasje	Bruksareal BRA m ²			SUM	Terrasse- og balkongareal (TBA)
	Internt bruksareal (BRA-i)	Eksternt bruksareal (BRA-e)	Innglasset balkong (BRA-b)		
1. Etasje	70			70	48
SUM	70				48
SUM BRA	70				

Romfordeling

Etasje	Internt bruksareal (BRA-i)	Eksternt bruksareal (BRA-e)	Innglasset balkong (BRA-b)
1. Etasje	Entré, toalettrom, bad, soverom, soverom 2, soverom 3, bod, kjøkken, stue		

Lovlighet

Byggetegninger

Det foreligger godkjente og byggemeldte tegninger, som stemmer med dagens bruk

Kommentar: Det merkes at litt av overbygg terrasse ikke er byggemeldt. Dette er kjøper ansvar og risiko.

Nyere håndverkstjenester

Er det ifølge eier utført håndverkstjenester på boligen siste 5 år?

Ja Nei

Kommentar: Ny terrasse er bygd. Dette opplyses gjort av håndverkere.

Befarings - og eiendomsopplysninger

Befaring

Dato	Til stede	Rolle
10.4.2026	Sigurd Grydeland	Takstingeniør

Matrikkeldata

Kommune	gnr.	bnr.	fnr.	snr.	Areal	Kilde	Eieforhold
3107 FREDRIKSTAD	696	36		0	1610.8 m ²	BEREGNET AREAL (Ambita)	Eiet
Adresse							
Refsahlveien 101							
Hjemmelshaver							
Rygh Anne-Grethe, Rygh Per Torbjørn							

Oppdragsnr.: 11411-3009

Befaringsdato: 10.04.2026

Side: 16 av 19

Refsahlveien 101, 1634 GAMLE FREDRIKSTAD
Gnr 696 - Bnr 36
3107 FREDRIKSTAD

Grydeland Eiendom AS
Gressvikveien 24
1621 GRESSVIK



Eiendomsopplysninger

Adkomstvei

Eiendommen har adkomst via offentlig / privat vei eller gate.

Tilknytning vann

Eiendommen er tilknyttet offentlig vannforsyning via private stikkledninger. Det opplyses at vann og avløp ble lagt inn i 2015.

Tilknytning avløp

Eiendommen er tilknyttet offentlig avløpsnett via private stikkledninger.

Tinglyste/andre forhold

Alle opplysninger om hva som er gjort av oppgradering/ påbygning/ modernisering av boligen, hvem som har utført arbeidet, samt alle opplysninger om når dette er gjort, er fra eier. Alle opplysninger om produktnavn samt merke er fra eier. Det er ikke fremvist produktblad.

Utbredelse av skjeggkre er stadig økende. Med hensyn til den store spredningsevnen skjeggkre har på grunn av omfattende varetransport og reisevirksomhet, anslås det at man kan forvente å finne skjeggkre i en stor andel av den norske bygningsmassen. Skjeggkre sprer seg til dels uavhengig av bygningsmessige svakheter og kan være vanskelige å oppdage. Det innebærer at man må gjøre regning med forekomster av skjeggkre i norske boliger og fritidsboliger. Det ble ikke opplyst eller påvist skjeggkre under befaring.

Kilder og vedlegg

Dokumenter

Beskrivelse	Dato	Kommentar	Status	Sider	Vedlagt
Egenerklæring			Ikke gjennomgått		Nei

Revisjoner

Versjon	Ny versjon	Kommentar
1	17.04.2026	
2	17.04.2026	
3	17.04.2026	

For gyldighet på rapporten se forside

Oppdragsnr.: 11411-3009

Befaringsdato: 10.04.2026

Side: 17 av 19

Refsahlveien 101, 1634 GAMLE FREDRIKSTAD
Gnr 696 - Bnr 36
3107 FREDRIKSTAD

Grydeland Eiendom AS
Gressvikveien 24
1621 GRESSVIK



Tilstandsrapportens avgrensninger

STRUKTUR•REFERANSENIVÅ•TILSTANDSGRADER

- Rapporten er basert på innholds krav i Forskrift til avhendingslova (tryggere bolighandel). Formålet er å gi en tilstandsanalyse til bruk for den som bestiller og/eller i et salg til forbruker, og ikke for andre tredjeparter. Rapportens struktur, metode og begrepsbruk følger i hovedsak Norsk Standard NS 3600:2018 (Teknisk tilstandsanalyse ved omsetning av bolig), samt Takstbransjens retningslinjer for arealmåling når det gjelder fordeling mellom P-areal og S-areal.
- Tilbakeholdt eller uriktig informasjon som har betydning for vurderingen, er ikke bygningssakkyndiges ansvar. Rapporten beskriver avvik, altså en tilstand som er dårligere enn referansenivået. Rapporten framhever normalt ikke positive sider ved boligen ut over det som fremgår av tilstandsgradene.
- Tilstanden angis i rapporten og gir uttrykk for en gitt forventet tilstand blant annet vurdert ut fra alder og normal bruk slik:

i) **Tilstandsgrad 0, TG0:** Ingen avvik eller skader. I tillegg må bygningsdelen være tilnærmet ny, mindre enn 5 år, og det foreligger dokumentasjon på faglig god utførelse.

ii) **Tilstandsgrad 1, TG1:** Mindre avvik. Normal slitasje. Strakstiltak ikke nødvendig. TG1 kan gis når bygningsdelen er tilnærmet ny og det ikke foreligger dokumentasjon på faglig god utførelse.

iii) **Tilstandsgrad 2, TG2:** Vesentlige avvik, og mindre avvik som etter NS 3600 gir TG 2, men som ikke nødvendigvis krever umiddelbare tiltak. Konstruksjonen har normalt enten feil utførelse, en skade eller symptomer på skade, sterk slitasje eller nedsatt funksjon. Vedlikehold eller tiltak trengs i nær fremtid, det er grunn til å varsle fare for skader på grunn av alder eller overvåke spesielt på grunn av fare for større skade eller følgeskade. For skjulte konstruksjoner vil alder i seg selv være et symptom som kan gi TG2. For synlige konstruksjoner kan alder sammen med andre symptomer og momenter gi TG2. Avvik under TG2 kan gis sjablongmessig anslag.

iv) **Tilstandsgrad 3, TG3:** Store eller alvorlige avvik. Kraftige symptomer på forhold som man må regne med trenger utbedring straks eller innen kort tid. Påvist funksjonssvikt eller sammenbrudd. Avvik under TG3 skal gis sjablongmessig anslag.

v) **Tilstandsgrad TGIU:** Ikke undersøkt/ikke tilgjengelig for undersøkelse.

- Ved TG0 og TG1 gis det normalt ingen begrunnelse for valg av tilstandsgrad, fordi bygningen eller bygningsdelen da bare har normal slitasje. For anbefalte tiltak ved TG2 og TG3 må bruker av rapporten vurdere om tiltakene er nødvendige og lønnsomme. Hva det vil koste å utbedre rom eller bygningsdeler er et sjablongmessig anslag basert på registrert avvik og angitte tiltak i rapporten. Anslaget er gitt på generelt grunnlag og basert på erfaringstall i fem intervaller, og kan ikke forveksles med en konkret vurdering og tilbud fra en entreprenør eller håndverker. Det må eventuelt innhentes tilbud for en nærmere undersøkelse, og konkret og nøyaktig vurdering av utbedringskostnad. Kostnader til ikke oppdagede avvik/utbedringer/feil kan forekomme. Utbedringskostnad avhenger av personlige preferanser og markedspris på materialer og tjenesteyter.

PRESISERINGER

- Avvik vurderes ut fra tekniske forskrifter på godkjenningstidspunktet for bygget. Noen bygningsdeler vurderes etter gjeldende teknisk forskrift på befaringstidspunktet. Dette gjelder blant annet:

i) Bad, vaskerom (våtrom)

Oppdragsnr.: 11411-3009

Befaringsdato: 10.04.2026

Side: 18 av 19

ii) Forhold rundt brann, rømming, sikkerhet, for eksempel rekkverkshøyder/åpninger, ulovlige bruksendringer, brannceller mv.

- For skjulte konstruksjoner slik som vann og avløp uten dokumentasjon, er kvalitet og alder vurdert.

- Fastmonterte installasjoner, for eksempel innfelt belysning (downlights), demonteres ikke for å sjekke dampsperrer bak. Dette er hensyn til bygningssakkyndiges kompetanse og risikoen for skade.

- Kontroll av fukt i konstruksjonen ved hulltaking i bad og vaskerom (våtrom), rom under terreng (kjelleretasje, underetasje og sokkeletasje) eller andre bygningsdeler skjer etter eiers aksept. Hulltaking av våtrom og rom under terreng kan unntaksvis unnlates, se Forskrift til Avhendingsloven.

- Kontroll av romfunksjoner for P-ROM utføres kun når det ikke foreligger godkjente og byggemeldte tegninger, eller når tegninger ikke stemmer med dagens bruk.

- Bygningssakkyndig gir en forenklet vurdering av branntekniske forhold og elektriske installasjoner i boligen dersom det er mer enn fem år siden sist boligen hadde el-tilsyn. Bygningssakkyndig kan anbefale å konsultere offentlige myndigheter eller kvalifisert elektro faglig fagperson ved behov for grundigere undersøkelser.

TILLEGGSUNDERSØKELSER

Etter avtale kan tilstandsanalysen utvides til også å omfatte tilleggsundersøkelser utover minimumskravet i forskriften.

BEFARINGEN

Rapporten gir en vurdering av byggverk og bygningsdeler som bygningssakkyndig har observert, og som fremkommer av Forskrift til avhendingsloven. Rapporten er likevel ingen garanti for at det ikke kan finnes skjulte feil, skader og mangler. NS 3600:2018 (Teknisk tilstandsanalyse ved omsetning av bolig) har undersøkelsesnivå fra 1 til 3, der undersøkelsesnivå 1 er det laveste og baseres på visuell observasjon. Rapporten baseres på undersøkelsesnivå 1 med få unntak (våtrom og rom under terreng). I praksis betyr dette at gjennomføringen av befaringen begrenses som følger:

- Det utføres kun visuelle observasjoner på tilgjengelige flater uten fysiske inngrep (f.eks. riving).

- Flater som er skjult av snø eller på annen måte ikke er tilgjengelig eller skjult, blir ikke kontrollert. Det foretas ikke funksjonsprøving av bygningsdeler, som isolasjon, piper, ventilasjon, el. anlegg, osv.

- Det gis ingen vurdering av boligens tilbehør, hvite- og brunevarer og annet inventar. Dette gjelder også integrert tilbehør.

- Inspisering av yttertak er basert på det som er synlig, normalt på innsiden fra loftet og utvendig fra stige/bakkenivå. Befaring av tak må være sikkerhetsmessig forsvarlig for å kunne gjennomføres.

- Stikkprøvetakninger er utvalgt tilfeldig og kan innebære kontroll under overflaten med spiss redskap eller lignende.

Refsahlveien 101, 1634 GAMLE FREDRIKSTAD
Gnr 696 - Bnr 36
3107 FREDRIKSTAD

Grydeland Eiendom AS
Gressvikveien 24
1621 GRESSVIK



Tilstandsrapportens avgrensninger

UTTRYKK OG DEFINISJONER

- Tilstand: Byggeværket eller bygningsdelens tekniske, funksjonelle eller estetiske status på et gitt tidspunkt.
- Symptom: Observerbart forhold som gir indikasjon på hvilken tilstand et byggverk eller en bygningsdel befinner seg i. Benyttes ved beskrivelse av avvik.
- Skadegjører: Zoologiske eller biologiske skadegjører, i hovedsak råte, sopp og skadedyr.
- Fuktsøk: Overflatesøk med egnet søkeutstyr (fuktindikator) eller visuelle observasjoner.
- Fuktmåling: Måling av fuktinnhold i materiale eller i bakenforliggende konstruksjon ved bruk av egnet måleutstyr (blant annet hammerlektrode og pigger).
- Utvidet fuktsøk (hulltaking): Boring av hull for inspeksjon og fuktmåling i risikoutsatte konstruksjoner, primært i tilstøtende vegger til bad, utforede kjellervegger og eventuelt i oppforede kjellergulv.
- Normal slitasjegrاد: Forventet nedsliting av materiale i overflaten som er basert på enkle visuelle observasjoner. Kan vurderes sammen med bygningsdelens alder.
- Forventet gjenværende brukstid: Anslått tid et byggverk eller en del av et byggverk fortsatt vil være tjenlig for sitt formål (NS3600, Termer og definisjoner punkt 3.9)

AREALBEREGNING FOR BOENHETER

- Areal fastsettes etter Forskrift til avhendingsloven og Norsk Standard 3940 Areal- og volum-beregninger av bygninger fra 2023.
- Areal oppgis i hele kvadratmeter i rapporten, og gjelder for det tidspunkt oppmålingen fant sted.
- Bruksareal (BRA) er det måleverdige arealet som er innenfor omsluttete vegger målt i gulvhøyde (bruttoareal minus arealet som opptas av yttervegger). I tillegg til gulvhøyde gjelder regler om fri bredde for at arealet skal være måleverdig, med betydning for BRA av for eksempel loft med skråtak. BRA består av internt bruksareal (BRA-i), eksternt bruksareal (BRA-e) og innglasset balkong mv (BRA-b). Terrasse- og balkongareal (TBA) opplyses der tilstandsrapporten skal benyttes i boligomsetningen og der det er aktuelt. I tillegg kan gulvareal (GUA) og areal med lav takhøyde (ALH) opplyses sammen med BRA der det er aktuelt og en del av oppdraget. Rom skal ha atkomst og gangbart gulv for å kunne regnes som BRA/måleverdig areal.
- Arealet måles og oppgis dersom arealet oppfyller krav til måleverdighet, slik som at arealet må ha minst en bredde på 0,6m og minst en høyde på 1,9 m osv. Et rom kan være i strid med teknisk forskrift og mangle godkjennelse hos kommunen for den aktuelle bruken, uten at dette får

betydning for om arealet måles og oppgis i tilstandsrapporten. Når arealet måles tas det ikke hensyn til om arealet er lovlig oppført eller om bruken er lovlig, bruksendringer, lysforhold eller andre sikkerhetsmangler.

- Eiendommens markedsverdi kan ikke baseres på en rent matematisk beregning i forhold til antall kvadratmeter opplyst i rapporten. Opplysninger om areal kan altså ikke alene benyttes for beregning av eiendommens verdi.

- Rom som ligger utenfor boenheten, men som eier har påvist og/eller opplyst at tilhører boenheten, er oppmålt og inkludert i BRA-e. Det er ikke fremvist dokumentasjon på at rommet tilhører boenheten, med mindre dette er angitt særskilt. Rom utenfor boenheten kan omdisponeres av borettslaget/sameiet og dette kan påvirke boligens BRA. Vær oppmerksom på at NS 3940:2023 og eierseksjonsloven har ulik definisjon av fellesareal. Ved arealmåling gjelder NS 3940:2023 som definerer fellesareal slik: "Delen av bygning som brukes av to eller flere bruksenheter eller til bygningens forvaltning, drift eller vedlikehold.

- Se øvrig informasjon om areal i rapporten, Norsk Standard 3940 (2012 og 2023) og veiledningen til disse.

PERSONVERN

iVerdi AS, bygningssakkyndig og takstforetaket behandler personopplysninger som bygningssakkyndig trenger for å kunne utarbeide rapporten. Personvernerklæring med informasjon om bruk av personopplysninger og dine rettigheter finner du her [Personvernerklæring - iVerdi](#)

DELING AV PERSONOPPLYSNINGER FOR TRYGGERE BOLIGHANDEL OG MULIG RESERVASJON

Norsk takst og deres samarbeidspartnere benytter personopplysninger fra rapporten for analyse- og statistikkformål, samt utvikling og drift av produkter og tjenester for takstbransjen og andre aktører i boligomsetningen. Les mer om dette og hvordan du kan reservere deg på <https://www.norsktakst.no/norsk/om-norsk-takst/personvernerklæring/reservasjon/>

Vendu lager en boliganalyse basert på opplysninger fra rapporten. Les mer om dette og hvordan du kan reservere deg her: <https://samtykke.vendu.no/HM8068>

KLAGEORDNING FOR FORBRUKERE

Er du som forbruker misfornøyd med bygningssakkyndiges arbeid eller opptreppen ved taksering av bolig eller fritidshus, se www.takstklagenemnd.no for mer informasjon

Oppdragsnr.: 11411-3009

Befaringsdato: 10.04.2026

Side: 19 av 19

Meglerhuset Borg AS



Egenerklæring

Refsahlveien 101, 1634 GAMLE FREDRIKSTAD

14 Apr 2026

Informasjon om eiendommen

Adresse	Postadresse	Enhetsnummer
Refsahlveien 101	Refsahlveien 101	

Opplysninger om selger og salgsobjekt

Er boligen en del av et sameie, aksjeselskap eller borettslag?

Ja Nei

Driver du med omsetning eller utvikling av eiendom?

Ja Nei

Når kjøpte du boligen?

Tror det var mai/ juni 2008

Har du selv bodd i boligen?

Ja Nei

Når og hvor lenge har eieren bodd i boligen? Hvis det er lengre perioder eieren ikke har bodd i boligen er det fint om du oppgir dette. Her kan du også oppgi annen relevant informasjon om eierskapet.

Hver sommer siden 2008

Informasjon om eksisterende husforsikring

Watercircles Norge AS-93, Husker ikke

Informasjon om selger

Selger

Rygh, Anne-Grethe

Forbehold

Selger tar spesifikt forbehold om feil og mangler som er beskrevet i egenerklæringskjemaet.

Boligkjøper anses å kjenne til forholdene som er omtalt i dette egenerklæringskjemaet. Disse forholdene kan ikke gjøres gjeldende som feil eller mangler senere.

Boligkjøper oppfordres til å selv undersøke eiendommen grundig.

Side 1



Våtrom

1 Har det vært feil på bad, vaskerom eller toalettrom?
 Ja Nei, ikke som jeg kjenner til

2 Er det utført arbeid på bad, vaskerom eller toalettrom?
 Ja Nei, ikke som jeg kjenner til

2.1.1 Navn på arbeid
Nytt arbeid

2.1.2 Årstall
2009

2.1.3 Hvordan ble arbeidet utført?
 Faglært Ufaglært

2.1.4 Fortell kort hva som ble gjort av faglærte
Det ble nytt påbygg med bad og toalettrom

2.1.5 Hvilket firma utførte jobben?
A/S Rørlegger

2.1.6 Har du dokumentasjon på arbeidet?
 Ja Nei

2.2.1 Navn på arbeid
Nytt arbeid

2.2.2 Årstall
2009

2.2.3 Hvordan ble arbeidet utført?
 Faglært Ufaglært

2.2.4 Fortell kort hva som ble gjort av faglærte
Det ble lagt membran, stop, varmekabler og fliser. Montert dusj og vask.

2.2.5 Hvilket firma utførte jobben?
A/S Rørlegger

2.2.6 Har du dokumentasjon på arbeidet?
 Ja Nei

Tak, yttervegg og fasade

3 Har det lekket vann utenfra og inn, eller er det sett andre tegn til fukt?
 Ja Nei, ikke som jeg kjenner til

4 Er det utført arbeid på tak, yttervegg, vindu eller annen fasade?
 Ja Nei, ikke som jeg kjenner til

Side 2



4.1.1 Navn på arbeid
Nytt arbeid

4.1.2 Årstall
2009

4.1.3 Hvordan ble arbeidet utført?
 Faglært Ufaglært

4.1.4 Fortell kort hva som ble gjort av faglærte
Nytt utvendig tak

4.1.5 Hvilket firma utførte jobben?
Husker ikke

4.1.6 Har du dokumentasjon på arbeidet?
 Ja Nei

Kjeller

5 Har sameiet eller borettslaget hatt problemer med fukt, vann eller oversvømmelse i kjeller eller underetasje?
Ikke relevant for denne boligen.

6 Har boligen kjeller, underetasje eller andre rom under bakken?
 Ja Nei

7 Er det observert vann eller fukt i kjeller, krypkjeller eller underetasje?
 Ja Nei, ikke som jeg kjenner til

8 Er det utført arbeid med drenering?
 Ja Nei, ikke som jeg kjenner til

8.1.1 Navn på arbeid
Nytt arbeid

8.1.2 Årstall
2009

8.1.3 Hvordan ble arbeidet utført?
 Faglært Ufaglært

8.1.4 Fortell kort hva som ble gjort av faglærte
Drenerte hele tomten

8.1.5 Hvilket firma utførte jobben?
Bedt. Odegård

8.1.6 Har du dokumentasjon på arbeidet?
 Ja Nei

Elektrisitet

Side 3



9 Har det vært feil på det elektriske anlegget?
 Ja Nei, ikke som jeg kjenner til

10 Er det utført arbeid på det elektriske anlegget?
 Ja Nei, ikke som jeg kjenner til

10.1.1 Navn på arbeid
Nytt arbeid

10.1.2 Årstall
2009

10.1.3 Hvordan ble arbeidet utført?
 Faglært Ufaglært

10.1.4 Fortell kort hva som ble gjort av faglærte
Nytt sikrings skap

10.1.5 Hvilket firma utførte jobben?
Husker ikke

10.1.6 Har du dokumentasjon på arbeidet?
 Ja Nei

Rør

- 11 Har eiendommen privat vannforsyning (ikke tilknyttet det offentlige vannettet), septik, pumpekum, brønn, avlopskvern eller liknende?**
 Ja Nei, ikke som jeg kjenner til
- Spesifiser hvilken type
Ødegård Kilen vann og avlop
- 12 Har det vært feil på utvendige eller innvendige avloprør eller vannrør?**
 Ja Nei, ikke som jeg kjenner til
- 13 Er det utført arbeid på utvendige eller innvendige avloprør eller vannrør?**
 Ja Nei, ikke som jeg kjenner til

Ventilasjon og oppvarming

- 14 Er det eller har det vært nedgravd oljetank på eiendommen?**
 Ja Nei, ikke som jeg kjenner til
- 15 Har det vært feil på varmeanlegg eller ventilasjonsanlegg?**
 Ja Nei, ikke som jeg kjenner til
- 16 Er det utført arbeid på varmeanlegg eller ventilasjonsanlegg?**
 Ja Nei, ikke som jeg kjenner til

Side 4

**Skjevheter og sprekker**

- 17 Er det tegn på setningsskader eller sprekker i for eksempel grunnmur eller fliser?**
 Ja Nei, ikke som jeg kjenner til
- 18 Har det vært feil eller gjort endringer på ildsted eller pipe?**
 Ja Nei, ikke som jeg kjenner til

Beskriv feilen eller endringen

Ikke feil, men ble satt inn vedovn i 2009

Sopp og skadedyr

- 19 Har det vært skadedyr i boligen eller andre bygninger på eiendommen?**
 Ja Nei, ikke som jeg kjenner til
- 20 Har det vært skadedyr i fellesområdene til sameiet eller borettslaget?**
Ikke relevant for denne boligen.
- 21 Har det vært mugg, sopp eller råte i boligen eller andre bygninger på eiendommen?**
 Ja Nei, ikke som jeg kjenner til
- 22 Har det vært mugg, sopp eller råte i sameiet eller borettslaget?**
Ikke relevant for denne boligen.

Planer og godkjenninger

- 23 Mangler boligen eller andre bygninger brukstillatelse eller ferdigattest for søknadspliktige tiltak?**
 Ja Nei, ikke som jeg kjenner til
- Beskriv hva som mangler og hvorfor:
Har ikke søkt om gjestehytte og innglassing av en del av terrassen
- 24 Har du bygd på eller gjort om kjeller, loft eller annet til boligrom?**
 Ja Nei
- 25 Selges eiendommen med utleiedel som leilighet, hybel eller lignende?**
 Ja Nei
- 27 Er det utført radonmåling?**
 Ja Nei, ikke som jeg kjenner til

Side 5



28 Er det andre forhold av betydning eller sjenanse for eiendommen eller nærområdet?

Ja Nei, ikke som jeg kjenner til

29 Foreligger det planer eller bestemmelser som kan medføre endringer av felleskostnader eller fellesgjeld?

Ikke relevant for denne boligen.

30 Er sameiet eller borettslaget er involvert i konflikter av noe slag?

Ikke relevant for denne boligen.

Andre opplysninger

31 Har ufaglærte utført arbeid som normalt bør utføres av faglærte? Du trenger ikke gjenta noe du allerede har nevnt.

Ja Nei, ikke som jeg kjenner til

32 Har du andre opplysninger om boligen eller eiendommen utover det du har svart?

Ja Nei, ikke som jeg kjenner til

Boligselgerforsikring

Boligen selges med boligselgerforsikring

En boligselgerforsikring gir trygghet for selger og kjøper, og kan dekke feil og mangler som enten ikke er opplyst om eller det ikke var kjennskap til da salget ble gjennomført.

Forsikringen er tegnet i Gjensidige Forsikring ASA

Forsikringsnummer 63471757

Egenerklærings skjema

Name **Anne-Grethe Rygh** Date **2026-04-14**

Identification

 Anne-Grethe Rygh



This document contains electronic signatures using EU-compliant PAdES - PDF
Advanced Electronic Signatures (Regulation (EU) No 910/2014 (eIDAS))

Egenerklærings skjema

Signed by:

Anne-Grethe Rygh

14/04-2026
13:41:08

BankID OIDC
High

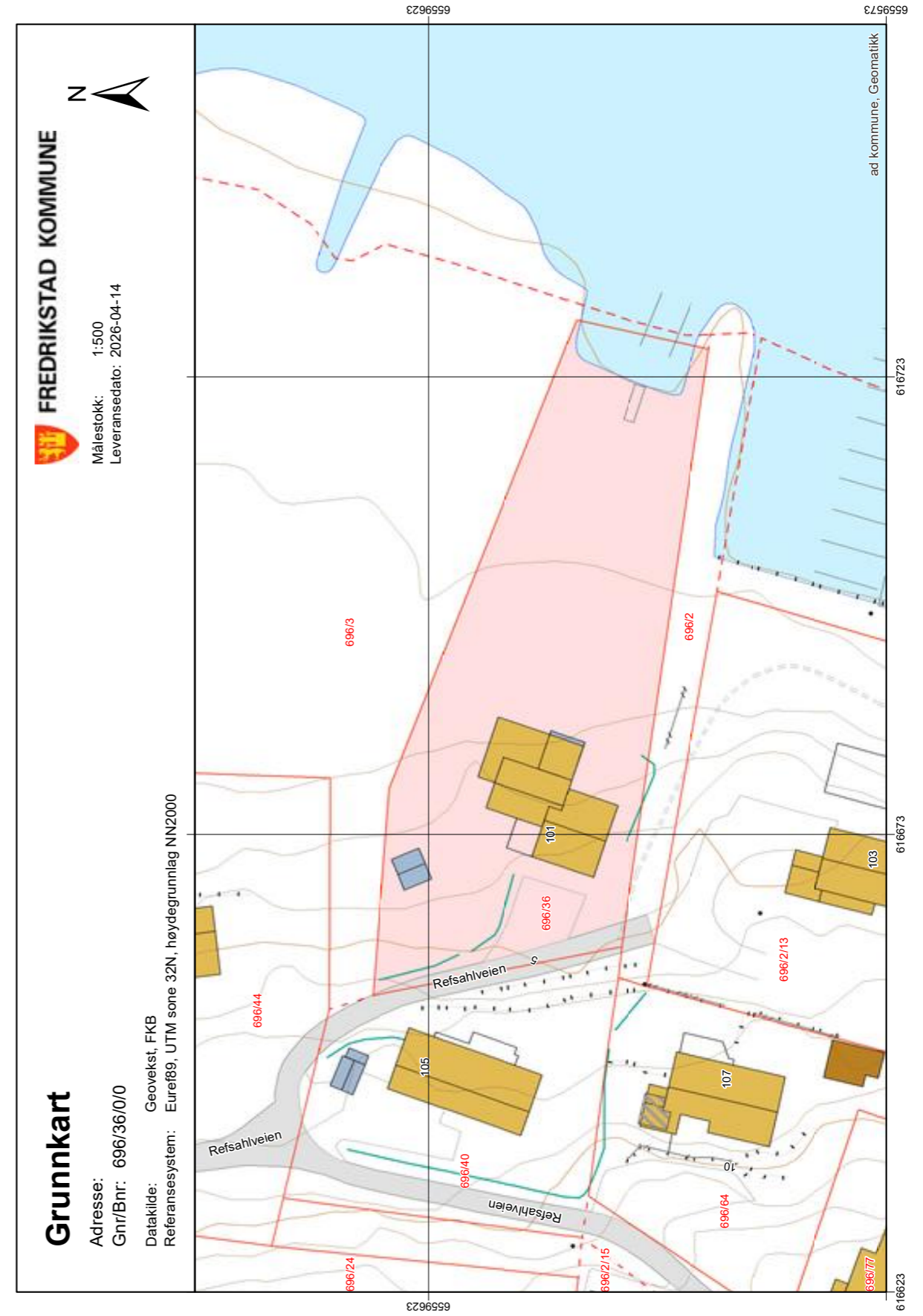

EIENDOMSINFORMASJON FRA KOMTEK

3107 Fredrikstad - 696/36/0/0

Eierrepresentant: Rygh Anne-grethe

Regningsmottaker: Rygh Anne-grethe

OPPLYSNINGER FRA MATRIKKELEN

Type	Grunneiendom	Bruksnavn	ARVSIS	Grunnforurensing	Nei
Kommune	3107 Fredrikstad	Tinglyst	Ja	Har festegrunner	Nei
Gårdsnr	696	Seksjonert	Nei	Punktfeste	Nei
Bruksnr	36	Oppgitt areal	1612 m2	Kulturminne	Nei
Festenr	0	Beregnet areal	1610,8 m2		
Seksjonsnr	0				

ADRESSER

(Antall: 1)

Adresse	Refsahlveien 101	Tilleggsnavn		Kirkesogn	Torsnes
	1634 GAMLE FREDRIKSTAD	Grunnkrets	Kile	Valgkrets	Torsnes skole

TINGLYSTE EIERE

(Antall: 2)

Eier	Adresse	Postnr/Sted	Eierandel	Rolle
RYGH PER TORBJØRN			1/2	Hjemmelshaver
RYGH ANNE-GRETHE	Masserudveien 13	1475 FINSTADJORDET	1/2	Hjemmelshaver

KOMMUNALE AVGIFTER I KOMTEK

Vare	Grunnlag	Enhetspris	Fra	Andel	Korr%	Årsbeløp inkl. mva	
1142	HYTTERENOVASJON	1,00 Felles	kr 1 063,00	01.07.2026	1/1	0	kr 1 329,00
158	BRANNTILSYN HYTTE	1,00 1 løp	kr 265,00	01.07.2026	1/1	0	kr 265,00
63	Eskatt Fritid	3 945 500,00 0/00	kr 3,20	01.07.2026	1/1	0	kr 12 625,00
4372	AVLØP HYTTE FASTGEB.	1,00 Boeh.	kr 2 464,00	01.07.2026	1/1	0	kr 2 834,00
4272	VANN HYTTE FASTGEB.	1,00 Boeh.	kr 1 081,00	01.07.2026	1/1	0	kr 1 243,00
4352	AKONTO AVLØP - HYTTE	47,00 M3	kr 38,09	01.07.2026	1/1	0	kr 2 059,00
4252	AKONTO VANN HYTTE	47,00 M3	kr 12,55	01.07.2026	1/1	0	kr 678,00
kr 21 033,00							

VANNMÅLERE

Målnummer	Prosent vann	Prosent avløp	Type avlesning	Avlesningdato	Forbruksår	Forbruk	Målerstand
32115143	100	100	Årsavlesning - Ekstern kilde	16.10.2025	2025	48	451



FREDRIKSTAD KOMMUNE

Fredrikstad brannvesen avd. Boligtilsyn
16. April 2026

Megleropplysninger

Opplysninger fra Fredrikstad brannvesen

Eiendomsopplysninger:

Gnr.:	696	Bnr.:	36	Fnr.:		Snr.:	
Adresse:		Refsahlveien 101					

Beskrivelse av dette produktet:

WI01061700 Opplysninger fra brann- og feiervesen

Opplysninger om at bygg omfattes av bestemmelsene i brannvernlovens §13, og om det er foretatt branntilsyn og kontroll med piper/ildsteder som har resultert i rapport og eventuelt pålegg. Kopi av rapporter og opplysninger om eventuelle pålegg vedlegges.

Fyringsanlegg, tilsyn	Ja:		Nei:	<input checked="" type="checkbox"/>	Sist tilbud, dato: 08.06.2022
Er det registrert pålegg / mangler vedrørende piper og ildsteder?	Ja:		Nei:	<input checked="" type="checkbox"/>	Ukjent: <input type="checkbox"/>
Røykløp feid/ sjekket	Ja:		Nei:	<input checked="" type="checkbox"/>	Sist tilbud, dato: 08.06.2022

Med vennlig hilsen

Cato Eriksen
Inspektør
Fredrikstad brannvesen, avd. Boligtilsyn
Telefon: 977 46 399

**Fredrikstad kommune
Meglerinformasjon**

Rygh Anne-grethe

Masserudveien 13

1475 Finstadjordet

Adresse:	Refsahlveien 101 (- -)	Dato:	16.04.2026
Bygningsnr:	146903096	Saksreferanse:	(bes oppgitt ved svar)
Eiendom:	696 / 36 / 0 / 0	Vår referanse:	Remi Karlsen
Antall røykløp:	1	Avtale nr:	25378
Antall ildsted:	1		
Tilsyn:	Ikke utført 08.06.2022		
Hyppighet:	Hvert 4.år		

Følgende avvik/ anmerkninger er registrert hos Hvaler/ Fredrikstad kommune på overnevnte eiendom. Brannvesenets kontroll er utført i forbindelse med lovpålagt tilsyn. Det opplyses om at tilsynet ikke er en godkjenning av brannsikkerheten. Det er eier som er ansvarlig for brannsikkerheten i hele bygget.

OBS !

Opplysningene om kommunale pålegg i dette skjema er gitt ut fra dokumenter som forekommer i kommunens arkiv / datasystem. Endringer av diverse art på eiendommen som det ikke er søkt eller meldt om, kan ikke kommunen svare for.

**WI30040100 Eiendomsstatus****Eiendomsopplysninger fra matrikkelen:**

Gnr: 696	Bnr: 36	Fnr: 0	Snr: 0 ▼
Adresse:	Refsahlveien 101 ▼		
Areal:	ca. 1610.8	m ² *	
Antall boenheter:	0		

OBS !
Plandataene er hentet fra kommunens digitale planregister. Disse kan inneholde småfeil og bør oppfattes som veiledende. Det er det stemplede analoge kartet / dokumentet som er det juridiske plandokumentet.

Planopplysninger:

Kommuneplan, navn:	Formål/Hensynssone:	Godkjent/vedtatt:
Kommuneplan Fredrikstad 2023 – 2035 Plandokumenter på kommunens nettsider	320 - Flomfare, H320 Storm 560 - Hensyn naturmiljø, H560 2001 - Samferdselsanlegg og teknisk infrastruktur (arealer) 3040 - Friområde 5100 - LNF - tiltak for stedbunden næring 5200 - LNF - spredt bolig- fritids eller næringsbebyggelse 6001 - Bruk og vern av sjø, vassdrag, strandsone	juni 15, 2023
Reguleringsplan, navn:	Formål/Hensynssone:	Godkjent/vedtatt:
362 Reg.endr. for Roppestad, småbåthavn gnr. 696 bnr. 2 Ødegårdskilen	333 - Parkeringsplass 601 - Privat vei	oktober 21, 1993
Reguleringsbestemmelser: Regbest362_130.pdf		

*For matrikkelenhet:

Om fullstendighet og nøyaktighet i matrikkelrapporten

Matrikkelen ble etablert ved konvertering av data fra tidligere registre. Det kan variere hvor gode disse dataene er med hensyn på fullstendighet og nøyaktighet. I enkelte tilfeller kan grensepunkt og grenselinjer mangle helt eller delvis eller være feil registrert. Det kan være feil og mangler ved registrert bygnings- og adresseinformasjon. Fullstendighet og stedfestingsnøyaktighet er generelt bedre innenfor enn utenfor tettbygde strøk. Vi gjør oppmerksom på at for mange matrikkelenheter og bygg hefter usikkerhet ved arealet som oppgis.

Virksomhet Geomatikk, Fredrikstad kommune 16.04.2026



Eriksen Arkitekter AS

Schweigaards gate 16
0191 OSLO

Kopi til eksterne mottakere

Øystein Eriksen Siv.ark. MNAL
Anne-Grethe og Per Rygh

Schweigaards gate 16, 0191 Oslo
Sarabråtveien 6 0687 Oslo

Deres referanse	Vår referanse	Klassering	Dato
	2008/16885-9-89582/2010-EIMH	696/36	19.08.2010

Ferdigattest

Jf. plan- og bygningsloven § 99

Delegert vedtak

Behandlet på vegne av
Planutvalget - delegerte

Delegertsaksnr.
1195/10

Ferdigattest gis etter anmodning og på grunnlag av fremlagt dokumentasjon, mottatt 05.08.10 (jf. SAK kap. IX § 34) for:

Adresse: Ødegårdskilen - Torsnes
Gnr. 696 Bnr. 36

Arbeidets art: Tilbygg til hytte

Den fremlagte dokumentasjon bekrefter at alle krav og betingelser som er stilt i tillatelse, og som ellers følger av gjeldende bestemmelser, er dokumentert oppfylt.

Ferdigattesten gjelder for tiltaket slik det er beskrevet i ramme og igangsettingstillatelse.

Med hilsen

Dette dokumentet er ekspedert uten underskrift

Lasse Henriksen
regulerings- og byggesakssjef

Eirik Magnus Bay Hansen
Ingeniør

Virksomhet Regulering og byggesak
Besøksadresse: Nygaardsgt. 16, 1606 Fredrikstad
E-postadresse: postmottak@fredrikstad.kommune.no
Telefon: 69 30 60 00 Telefaks: 69 30 60 04

Postadresse: Postboks 1405, 1602 Fredrikstad
Webadresse: www.fredrikstad.kommune.no
Tlf. saksbeh.: 69 30 56 24 Bankkonto:

E-2

Architectural drawings showing two existing facade views of a building. The left drawing is labeled 'Eksist. Fasade Sør' and shows a side elevation with a chimney and a porch. The right drawing is labeled 'Eksist. Fasade Nord' and shows a front elevation with a gabled roof and a porch. A blue stamp from Fredrikstad Kommune is located at the bottom left, and a green 'MOTTATT' stamp is at the top right.

FREDRIKSTAD KOMMUNE
PLAN- OG MILJØ
BYGN.- OG REG. AVDELING

SAKS NR	BEHANDL. DATO
424/09	11.03.09

MOTTATT
05. NOV. 2009
Plan- og miljøseksjonen

Prosjekt: "Hytte Rygh"
Saksnummer: 424/09
Byggesaksnummer: 0887/09
Prosjektleder: [Blank]
Byggherrens navn: [Blank]
Byggherrens adresse: [Blank]
Byggherrens telefon: [Blank]
Byggherrens e-post: [Blank]
Byggherrens signatur: [Blank]
Byggherrens stempel: [Blank]

Byggherrens navn: [Blank]
Byggherrens adresse: [Blank]
Byggherrens telefon: [Blank]
Byggherrens e-post: [Blank]
Byggherrens signatur: [Blank]
Byggherrens stempel: [Blank]

Byggherrens navn: [Blank]
Byggherrens adresse: [Blank]
Byggherrens telefon: [Blank]
Byggherrens e-post: [Blank]
Byggherrens signatur: [Blank]
Byggherrens stempel: [Blank]

E-6

Architectural drawings showing two existing facade views of a building. The left drawing is labeled 'Eksist. Fasade Vest' and shows a side elevation with a chimney and a porch. The right drawing is labeled 'Eksist. Fasade Øst' and shows a front elevation with a gabled roof and a porch. A blue stamp from Fredrikstad Kommune is located at the bottom left, and a green 'MOTTATT' stamp is at the top right.

FREDRIKSTAD KOMMUNE
PLAN- OG MILJØ
BYGN.- OG REG. AVDELING

SAKS NR	BEHANDL. DATO
424/09	11.03.09

MOTTATT
05. NOV. 2009
Plan- og miljøseksjonen

Prosjekt: "Hytte Rygh"
Saksnummer: 424/09
Byggesaksnummer: 0887/09
Prosjektleder: [Blank]
Byggherrens navn: [Blank]
Byggherrens adresse: [Blank]
Byggherrens telefon: [Blank]
Byggherrens e-post: [Blank]
Byggherrens signatur: [Blank]
Byggherrens stempel: [Blank]

Byggherrens navn: [Blank]
Byggherrens adresse: [Blank]
Byggherrens telefon: [Blank]
Byggherrens e-post: [Blank]
Byggherrens signatur: [Blank]
Byggherrens stempel: [Blank]

Byggherrens navn: [Blank]
Byggherrens adresse: [Blank]
Byggherrens telefon: [Blank]
Byggherrens e-post: [Blank]
Byggherrens signatur: [Blank]
Byggherrens stempel: [Blank]

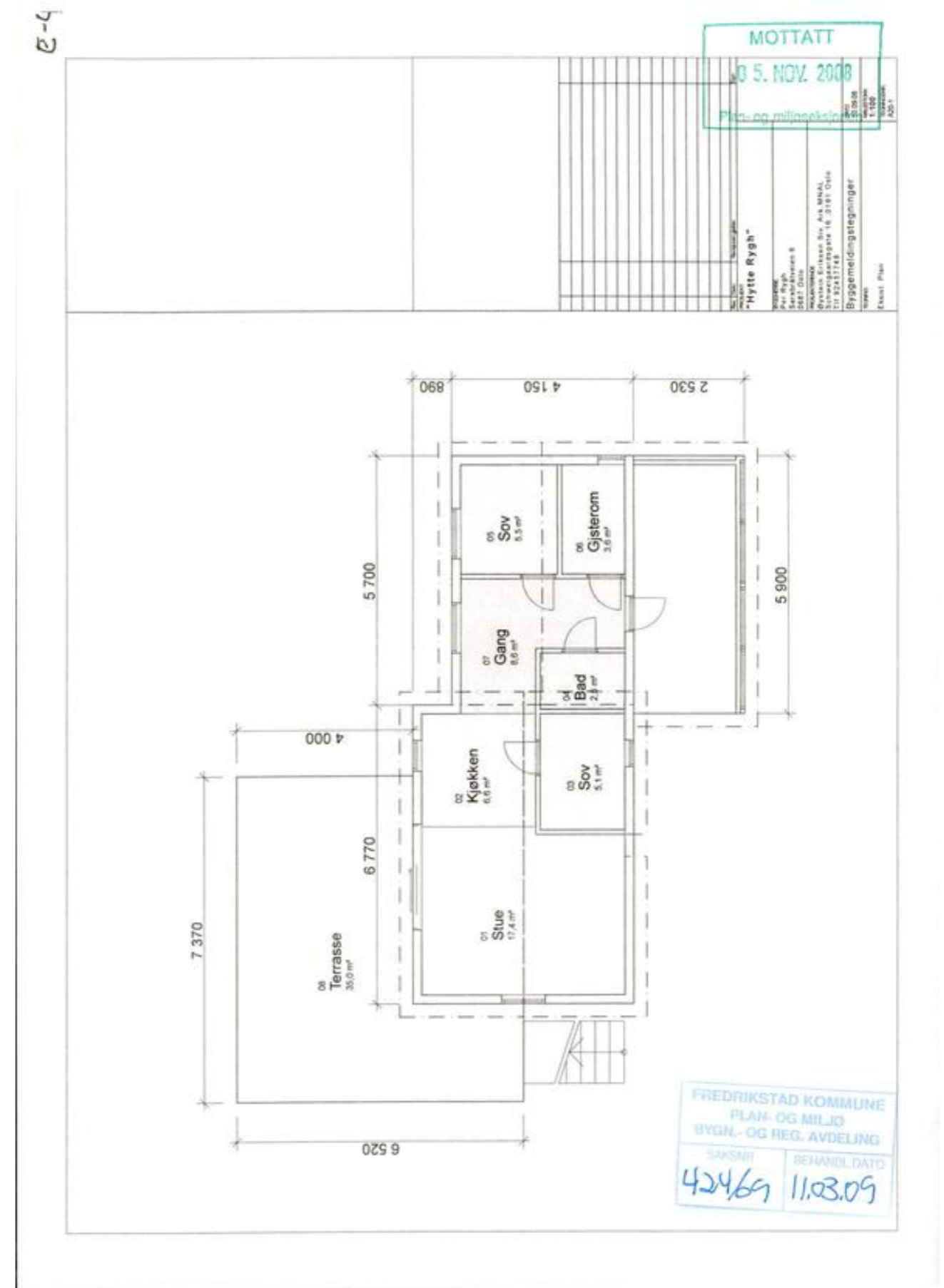
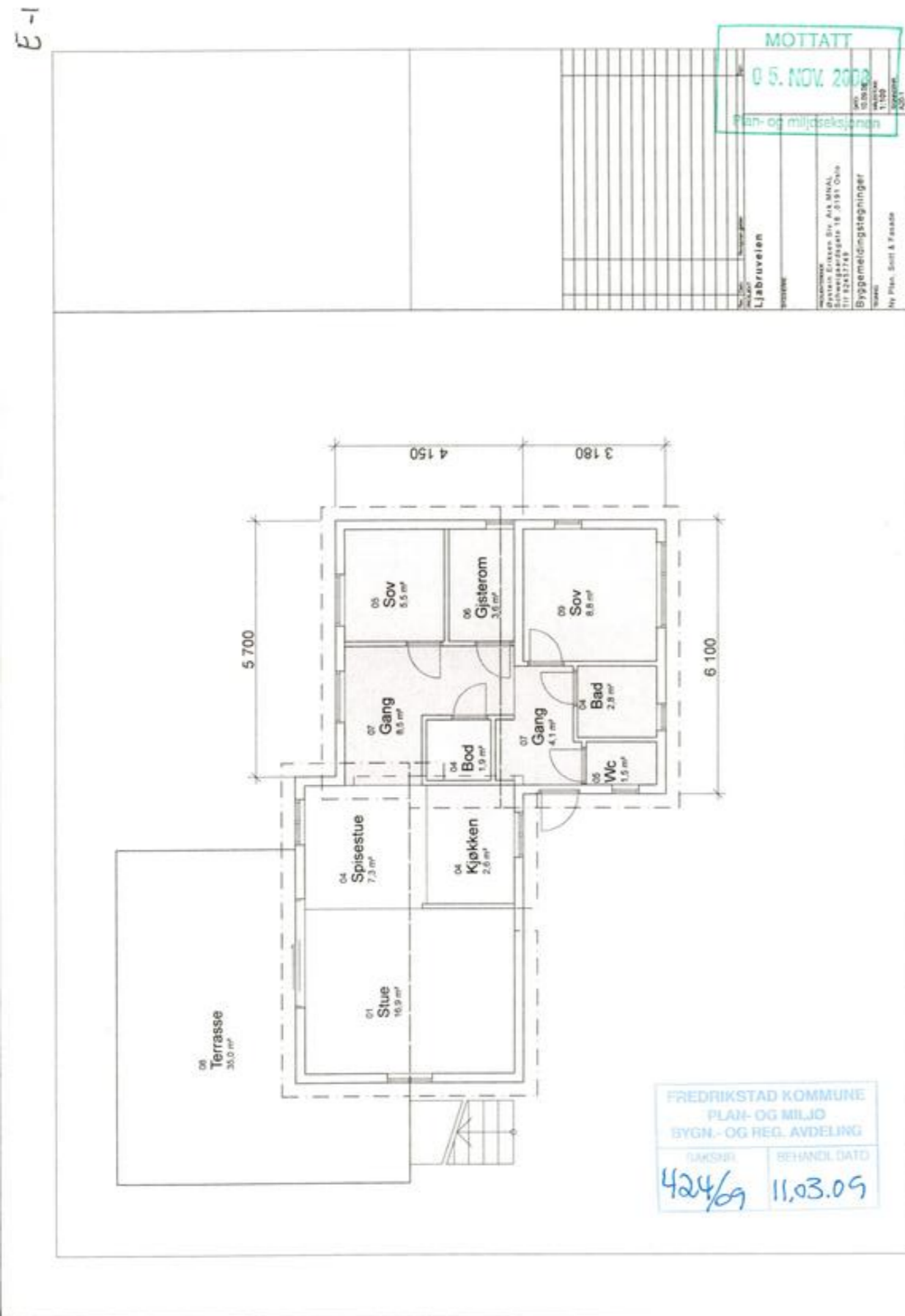

E-5

Eksist. Fasade Sør

Eksist. Fasade Nord

FREDRIKSTAD KOMMUNE
PLAN- OG MILJØ
BYGN- OG REG. AVDELING

SÅKINGSDATO: 4/24/09
BEHANDLINGSDATO: 11.03.09

MOTTATT
13. NOV. 2013
Plan- og miljøseksjonen

"Hytte Rygh"
Prosjekt: Barbråvren 8
6847 Oda
Prosjekt Evtasun Siv, Ais MNAL
Sivensgatevegge 16, 5181 Oda
Byggesøkningsnummer: 1024/09
Saksbehandler: T. Østrem
Evtasun Siv & Siv

E-6

Eksist. Fasade Vest

Eksist. Fasade Øst

FREDRIKSTAD KOMMUNE
PLAN- OG MILJØ
BYGN- OG REG. AVDELING

SÅKINGSDATO: 4/24/09
BEHANDLINGSDATO: 11.03.09

MOTTATT
13. NOV. 2013
Plan- og miljøseksjonen

"Hytte Rygh"
Prosjekt: Barbråvren 8
6847 Oda
Prosjekt Evtasun Siv, Ais MNAL
Sivensgatevegge 16, 5181 Oda
Byggesøkningsnummer: 1024/09
Saksbehandler: T. Østrem
Evtasun Siv & Siv

Opplysningene i Eiendomsrapporten er registrerte opplysninger pr rapportdato. Pålitelighetene på opplysningene henger nøye sammen med kvaliteten og nøyaktigheten på datakildene. Det tas derfor forbehold om feil og mangler i datakildene og i opplysningene som oppgis i rapporten.

Eiendomsrapport for 696 / 36 / 0 / 0

Opplysningene under dekker de pålegg som er gitt av virksomheten Miljø og landbruk. I tillegg gis det informasjon om store eiketær dersom slike er registrert på eiendommen. Nedgravede tanker som ikke er i bruk, skal tømmes og fjernes. Store og/eller hule eiker er vernet. Er du i tvil om hva du kan gjøre nær en slik eik, ta kontakt med kommunen eller fylkeskommunen.

BRENSELTANKER REGISTRERT PÅ EIENDOMMEN - Eventuelle pålegg knyttet til dette vil leveres separat fra kommunens saksbehandler

Ingen brensel tanker er registrert på eiendommen

TILSYNSGEBYR REGISTRERT PÅ EIENDOMMEN - Eventuelle pålegg knyttet til dette vil leveres separat fra kommunens saksbehandler

Ingen tilsynsgebyr er registrert på eiendommen

STORE/HULE EIKER REGISTRERT PÅ ELLER I NÆRHEITEN AV EIENDOMMEN (inntil 5 m fra eiendomsgrensen)

ID	Lokalitet	Registreringsdato	Utforming	Område

Ingen store eller hule eiker er registrert på eller i nærheten av eiendommen

GRUNNFORRENSNING REGISTRERT PÅ EIENDOMMEN - Eventuelle pålegg knyttet til dette vil leveres separat fra kommunens saksbehandler

Ingen grunnforrensning er registrert på eiendommen

Side: 1

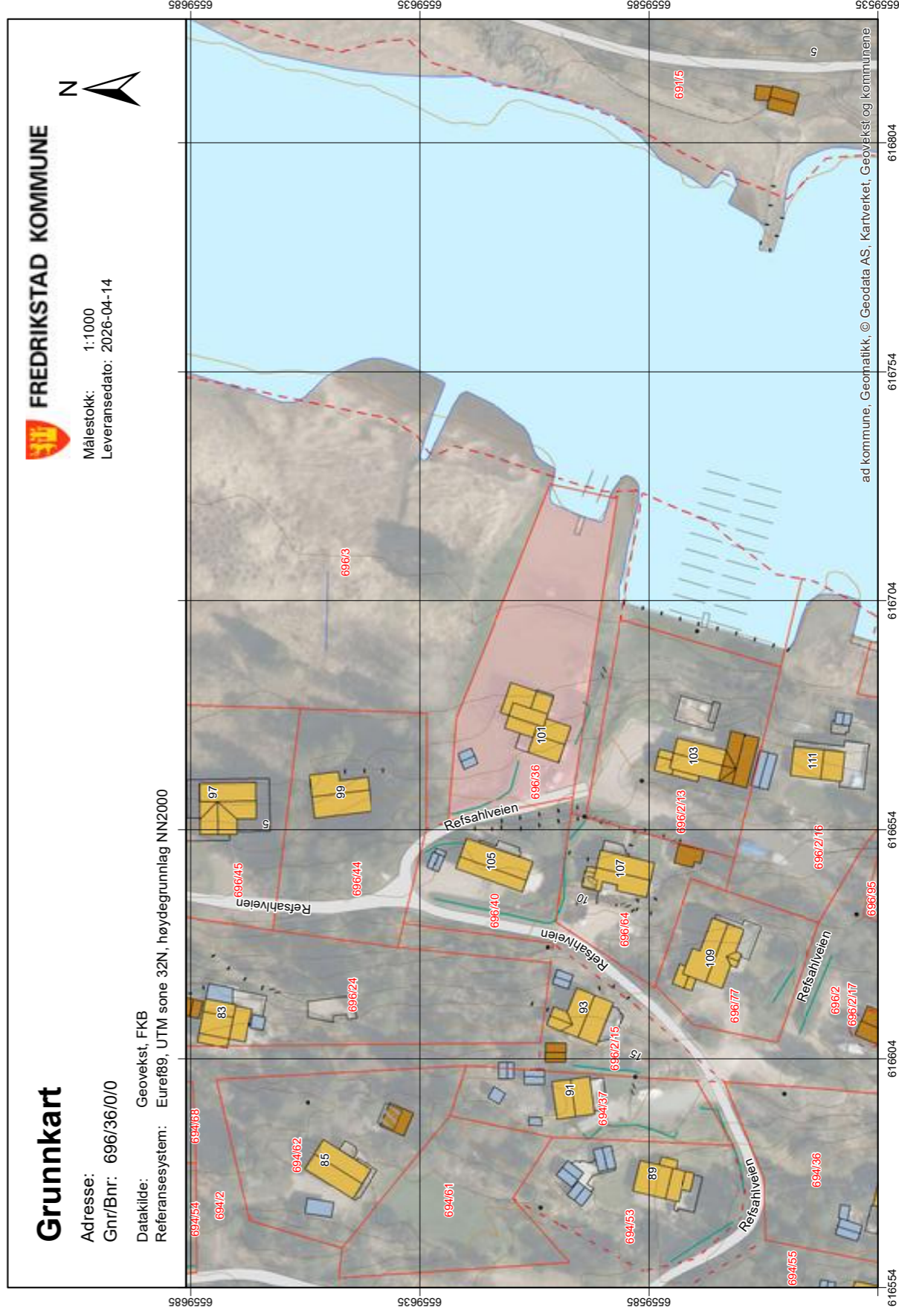

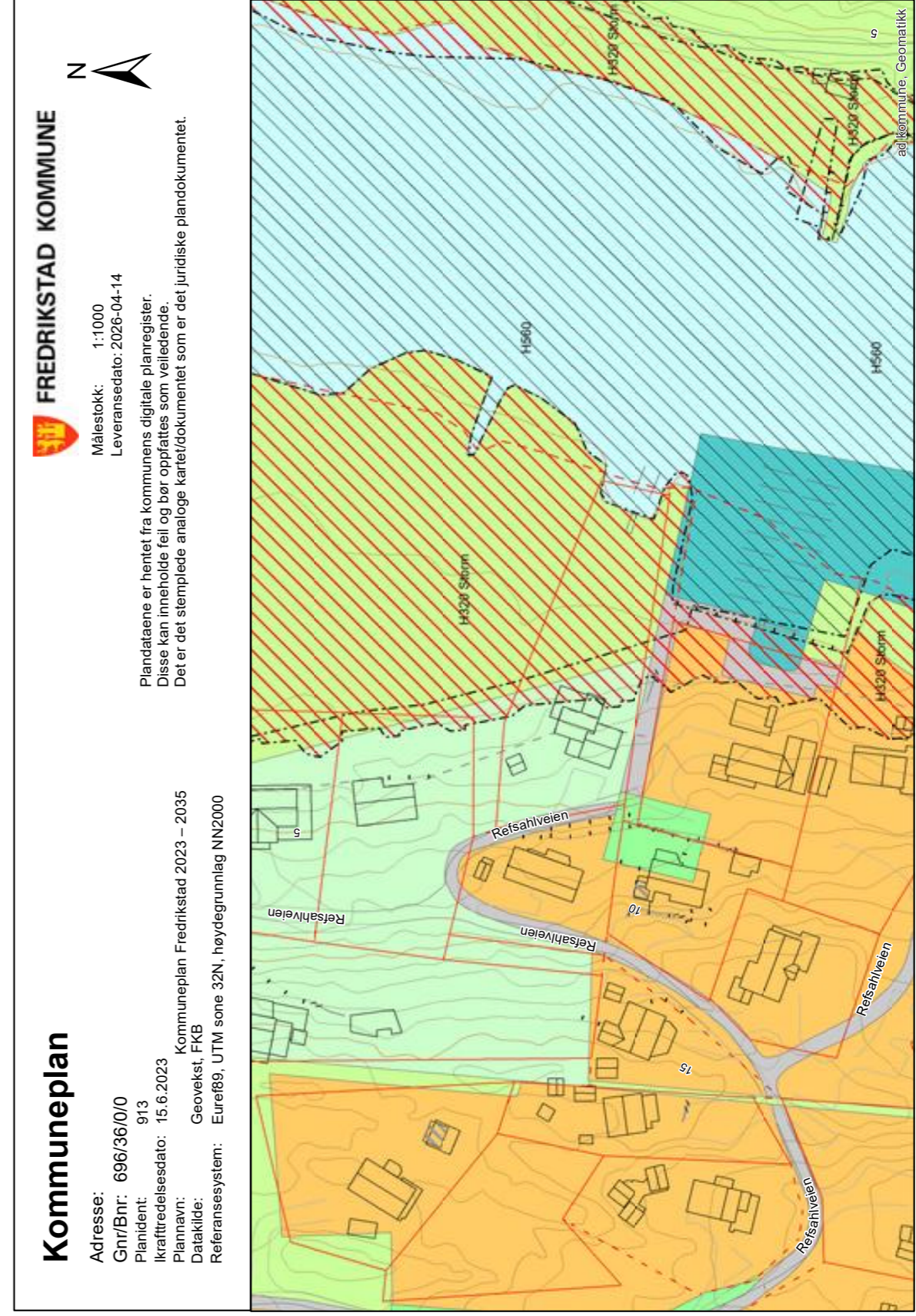
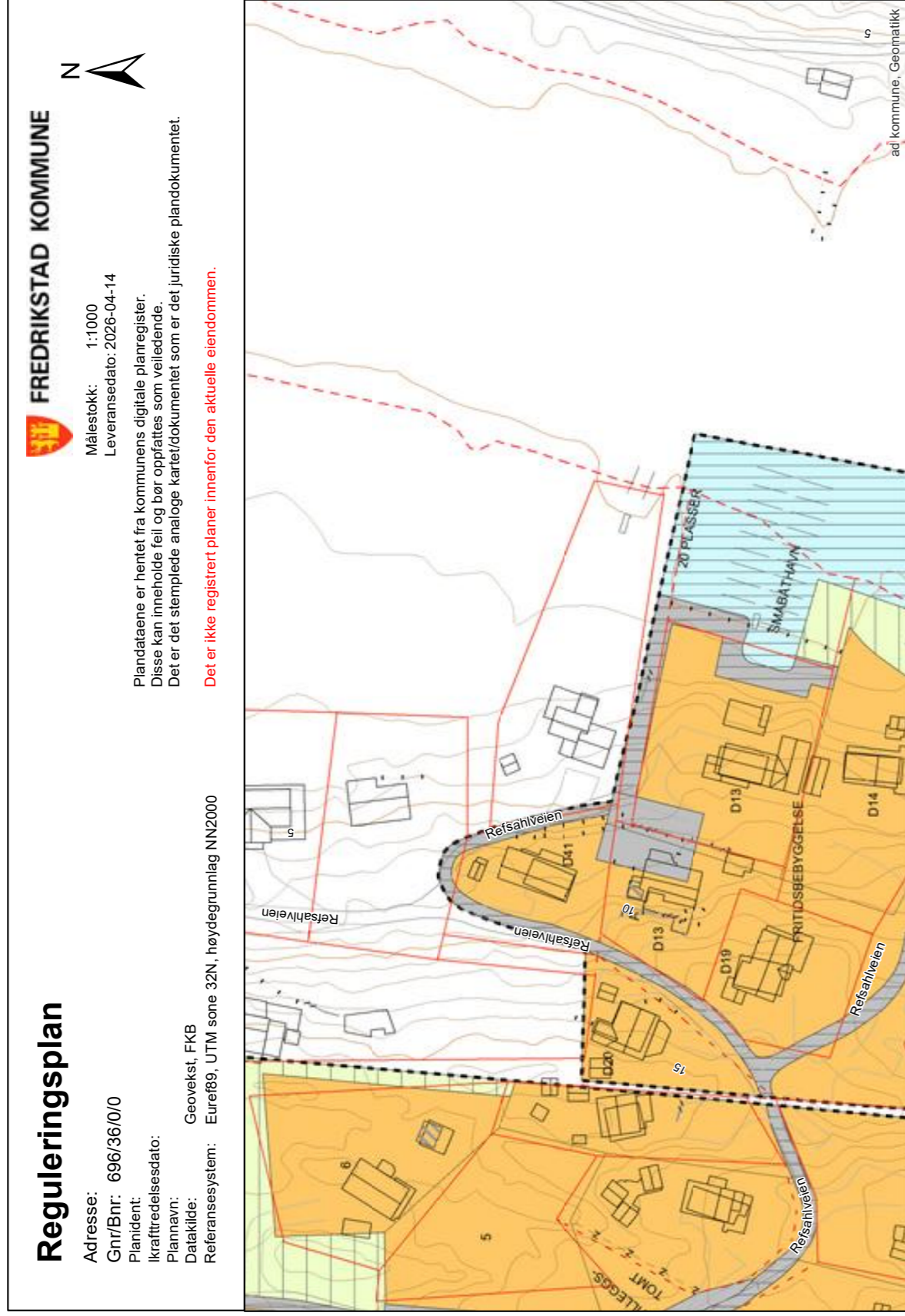

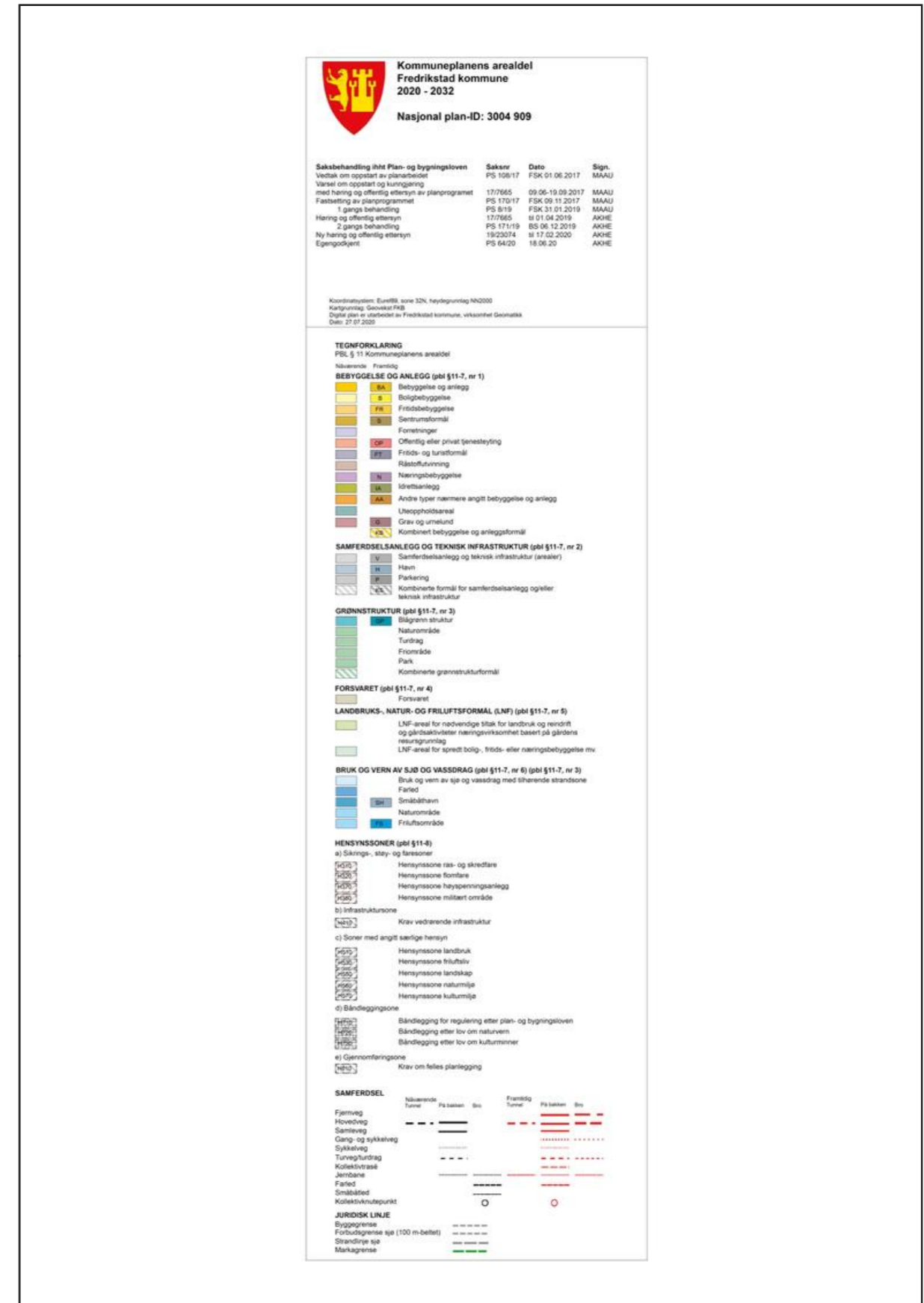
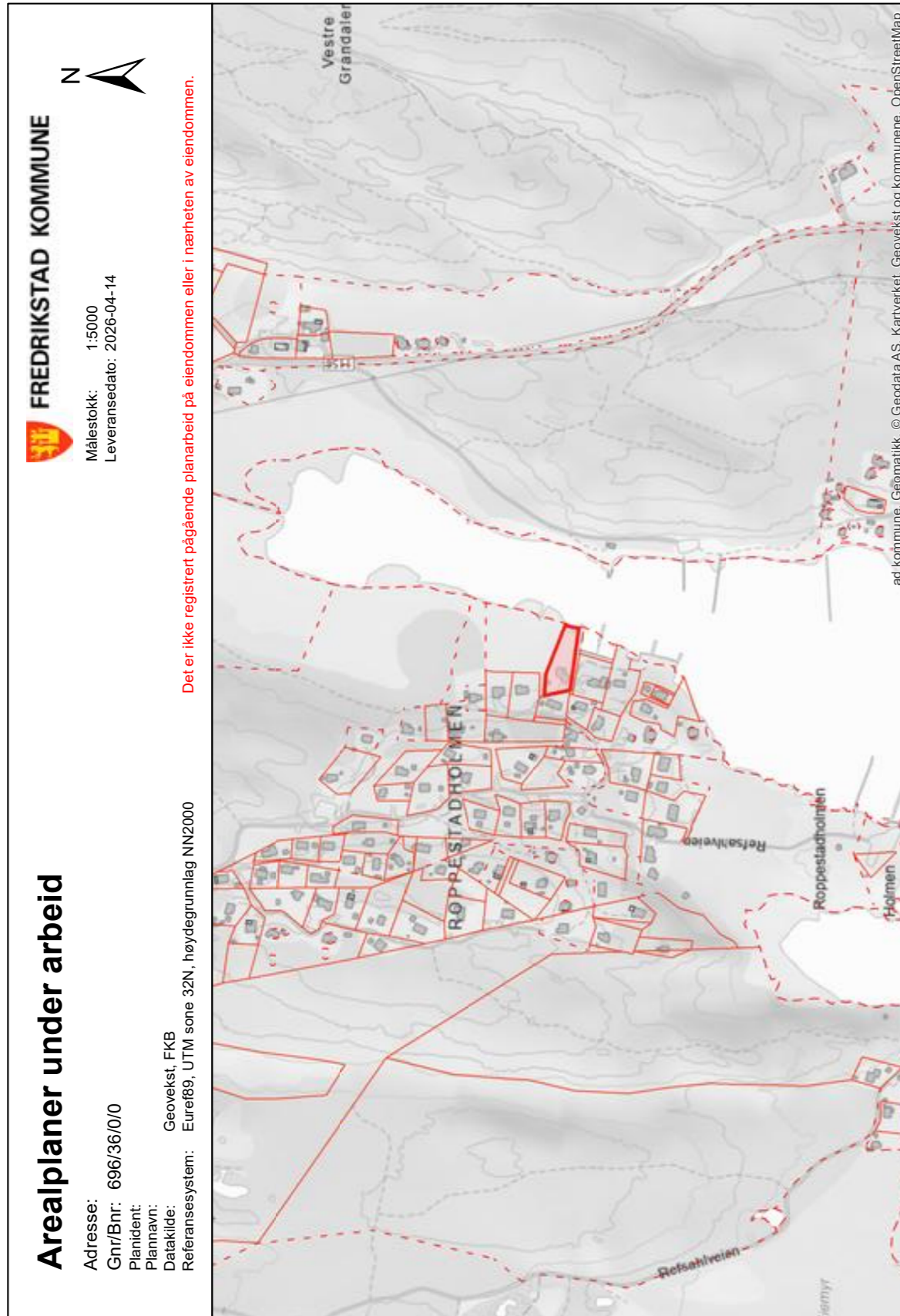



Generell tegnforklaring til reguleringsplaner fra det digitale planregistret i Fredrikstad kommune

Fastmerker
Reguleringsplan - juridiske punkter

- Vegstenging av veg/avkjørsel
- Avkjørsel
- Brukar
- Tunnellåpning

Grensepunkter

- Off. godkj. grensmerke
- Bolt
- Kors
- Grensestein/reys
- Grensemerke, annen type

Juridiske linjer

- Sti
- Regulert tomtegrense
- Eiendomsgrense som skal oppheves

Grense for restriksjonsomr.
Grense for bevaring

Bygg som skal bevares
Bygggrense

Grenser bygg/fjernes
Byggelinje-grense

Trø
Støyskjerm

Eiendomsgrense som skal oppheves

Reguleringsplan bestemmelsgrenser

Reguleringsplangrenser

Formålsgrenser
Jernbanelinjer

Jernbanelinje
Situasjonlinjer, jernbane

Eiendomsgrenser
Måte grenser

Måte grenser
Ikke-måte grenser

Frikådetegnede grenser
Kommunegrenser

Reguleringsplan - bestemmelser

Fareområde
Restriksjonsområde

Bevaringsområde
Fornyelsesområde

Rekkeløseområde
Reguleringsplan - formal

BYGGEOMRÅDER
Område for boliger med tilhørende anlegg

Frittliggende småhusbebyggelse
Konsentrert småhusbebyggelse

Blokkbebyggelse
Garager i boligområder

Område for forretning
Område for kontor

Forts.

Område for industri/lager
Område for fritidsbebyggelse

BYGGEOMRÅDE FOR OFFENTLIGE BYGNINGER

Offentlig barnehage
Offentlig undervisning (skole, universitet mv.)

Offentlig institusjon (sykehus, aldershjem, sykehjem mv.)

Offentlig kirke
Offentlig forsamlingslokale (kino, teater mv.)

Offentlig administrasjon
BYGGEOMRÅDE FOR SÆRSKILT TILGITT ALMENNUTYTTIG FORMÅL

Almennyttig barnehage
Almennyttig undervisning (skole, universitet mv.)

Almennyttig institusjon (sykehus, aldershjem, sykehjem mv.)

Almennyttig Kirke
Almennyttig forsamlingslokale (grendehus mv.)

Almennyttig administrative bygg

OMRÅDE FOR HERBERGER OG BEVERTINGSSTEDER
Hotell med tilhørende anlegg

Bevertning
OMRÅDE FOR GARASJEANLEGG OG BENSINSTASJONER

Garasjeanlegg
Bensinstasjon

ANNET BYGGEOMRÅDE
LANDBRUKSOMRÅDER

Område for jord- og skogbruk
Område for jordbruk(*)

Område reindrift
Område for gartneri

Område for parselhager
Annet landbruksområde

OFFENTLIGE TRAFIKKOMÅDER

Kjøreveg
Gate med fortau

Annan veggrunn
Gang-nykkelvei

Sykelvei
Gangvei

Kjørbar gang-nykkelvei(*)
Fortau(*)

Gateun
Torg

Forts.

Røsteplass
Parkeringsplass

Kollektivanlegg
Busstreminal

Bussholdeplass
Drosjeholdeplass

Jernbane
Sporveg-/fortaujernbane

Havneområde
Kai

Småbåtanlegg (landdelen)
Trafikkområde i sjø og vassdrag

Skipsløst
Havneområde i sjø

Offentlig småbåthavn(*)
Annet trafikkområde i sjø/vassdrag

ANNET TRAFIKKOMRÅDE (PÅ LAND)
FRIOMRÅDER

Park
Turveg

Skileppe
Anlegg for lek

Anlegg for idrett og sport
Løypeløp

Annet friområde
Friområde i sjø og vassdrag

Badeområde
Småbåthavn

Regulertabane
Annet friområde i sjø og vassdrag

SPEKULOMRÅDER
Privat vei

Privat parkering(*)
Park(*)

Parkbette i industristrøk
Campingplass

Friidrettsområde (på land)
Friidrettsområde i sjø og vassdrag

Idrettsanlegg som ikke er offentlig tilgjengelig
Golfbane

Grav- og urnelund
Privat småbåtanlegg (sjø)

Privat småbåtanlegg (sjø)
Område for anlegg i grunnen

Område for anlegg og drift av kommuniteknisk virksomhet
Drikkevannsmagasin

Vann- og avløpsanlegg
Område for bygging og drift av fjernvarmeanlegg

Anlegg for telekommunikasjon
Evlingsområde med tilhørende anlegg for forsvarstivilforsvaret

Område og anlegg for drift av radio- og fjernsynsnett utenfor flyplass

Kulturminne(*)
Fiskebruk

Andre områder for anlegg i vassdrag eller i sjøen
Naturvernområde (på land)

Naturvernområde i sjø og vassdrag
Klimasoner

Område for steinbrudd og masseuttak
Andre områder for vesentlige terrenginngrupp

Område for reindrift
Pelsdyranlegg

Handelsgartneri
Område for særskilte anlegg

Taubane
Fornyelsespark

Område for vindkraft
Annet spesialområde

FELLESOMRÅDER
Felles avkjørsel

Felles adkomst(*)
Felles gangareal

Felles parkeringsplass
Felles lekeareal for barn

Felles gårdsplass
Fellesareal for garasjer

Felles grentareal
Annet Fellesareal for flere eiendommer

KOMBINERTE FORMÅL
Bolig/Fornyelse

Bolig/Fornyelse/Kontor
Bolig/Kontor

Bolig/Offentlig
Fornyelse/Kontor

Fornyelse/Kontor/Industri
Fornyelse/Industri

Fornyelse/Kontor/Offentlig
Fornyelse/Offentlig

Kontor/Industri
Kontor/Offentlig

Kontor/Bensinstasjon
Offentlig/Almennyttig

Vegserviceanlegg (Bevertning/Bensinstasjon)
Annet kombinert formål

Ungpensert formål (kun for eldre planer)

Reguleringsplaner
Vannflater

Vannflater
Vannflater

Planomriss for reguleringsplaner under arbeid

Nasjonal produktspesifikasjon for arealplan og digitalt planregister

Reguleringsplan

Spesifikasjon for tegneregler

Mars 2010

REKSELISTE

Symbol	Beskrivelse
[Symbol]	Restriksjonsområde
[Symbol]	Bevaringsområde
[Symbol]	Fornyelsesområde
[Symbol]	Rekkeløseområde
[Symbol]	BYGGEOMRÅDER
[Symbol]	Område for boliger med tilhørende anlegg
[Symbol]	Frittliggende småhusbebyggelse
[Symbol]	Konsentrert småhusbebyggelse
[Symbol]	Blokkbebyggelse
[Symbol]	Garager i boligområder
[Symbol]	Område for forretning
[Symbol]	Område for kontor
[Symbol]	Forts.

BYGGEOMRÅDE FOR OFFENTLIGE BYGNINGER

Symbol	Beskrivelse
[Symbol]	Offentlig barnehage
[Symbol]	Offentlig undervisning (skole, universitet mv.)
[Symbol]	Offentlig institusjon (sykehus, aldershjem, sykehjem mv.)
[Symbol]	Offentlig kirke
[Symbol]	Offentlig forsamlingslokale (kino, teater mv.)
[Symbol]	Offentlig administrasjon
[Symbol]	BYGGEOMRÅDE FOR SÆRSKILT TILGITT ALMENNUTYTTIG FORMÅL
[Symbol]	Almennyttig barnehage
[Symbol]	Almennyttig undervisning (skole, universitet mv.)
[Symbol]	Almennyttig institusjon (sykehus, aldershjem, sykehjem mv.)
[Symbol]	Almennyttig Kirke
[Symbol]	Almennyttig forsamlingslokale (grendehus mv.)
[Symbol]	Almennyttig administrative bygg

LANDBRUKSOMRÅDER

Symbol	Beskrivelse
[Symbol]	Område for jord- og skogbruk
[Symbol]	Område for jordbruk(*)
[Symbol]	Område reindrift
[Symbol]	Område for gartneri
[Symbol]	Område for parselhager
[Symbol]	Annet landbruksområde

OFFENTLIGE TRAFIKKOMÅDER

Symbol	Beskrivelse
[Symbol]	Kjøreveg
[Symbol]	Gate med fortau
[Symbol]	Annan veggrunn
[Symbol]	Gang-nykkelvei
[Symbol]	Sykelvei
[Symbol]	Gangvei
[Symbol]	Kjørbar gang-nykkelvei(*)
[Symbol]	Fortau(*)
[Symbol]	Gateun
[Symbol]	Torg
[Symbol]	Forts.

TRAFIKKOMRÅDER

Symbol	Beskrivelse
[Symbol]	Røsteplass
[Symbol]	Parkeringsplass
[Symbol]	Kollektivanlegg
[Symbol]	Busstreminal
[Symbol]	Bussholdeplass
[Symbol]	Drosjeholdeplass
[Symbol]	Jernbane
[Symbol]	Sporveg-/fortaujernbane
[Symbol]	Havneområde
[Symbol]	Kai
[Symbol]	Småbåtanlegg (landdelen)
[Symbol]	Trafikkområde i sjø og vassdrag
[Symbol]	Skipsløst
[Symbol]	Havneområde i sjø
[Symbol]	Offentlig småbåthavn(*)
[Symbol]	Annet trafikkområde i sjø/vassdrag
[Symbol]	ANNET TRAFIKKOMRÅDE (PÅ LAND)
[Symbol]	FRIOMRÅDER
[Symbol]	Park
[Symbol]	Turveg
[Symbol]	Skileppe
[Symbol]	Anlegg for lek
[Symbol]	Anlegg for idrett og sport
[Symbol]	Løypeløp
[Symbol]	Annet friområde
[Symbol]	Friområde i sjø og vassdrag
[Symbol]	Badeområde
[Symbol]	Småbåthavn
[Symbol]	Regulertabane
[Symbol]	Annet friområde i sjø og vassdrag

KOMBINERTE FORMÅL

Symbol	Beskrivelse
[Symbol]	Bolig/Fornyelse
[Symbol]	Bolig/Fornyelse/Kontor
[Symbol]	Bolig/Kontor
[Symbol]	Bolig/Offentlig
[Symbol]	Fornyelse/Kontor
[Symbol]	Fornyelse/Kontor/Industri
[Symbol]	Fornyelse/Industri
[Symbol]	Fornyelse/Kontor/Offentlig
[Symbol]	Fornyelse/Offentlig
[Symbol]	Kontor/Industri
[Symbol]	Kontor/Offentlig
[Symbol]	Kontor/Bensinstasjon
[Symbol]	Offentlig/Almennyttig
[Symbol]	Vegserviceanlegg (Bevertning/Bensinstasjon)
[Symbol]	Annet kombinert formål
[Symbol]	Ungpensert formål (kun for eldre planer)

Reguleringsplaner

Symbol	Beskrivelse
[Symbol]	Vannflater
[Symbol]	Vannflater
[Symbol]	Planomriss for reguleringsplaner under arbeid

www.planlegging.no

Verdifulle råd til deg som skal kjøpe bolig

For de aller fleste er et boligkjøp den største investeringen vi gjør i løpet av livet. Da er det viktig å være proaktiv (Proaktiv = tenke riktig først, handle riktig etterpå). Vi vil gjerne være Proaktiv på dine vegne, og gi deg noen gode råd på veien.

1. Før boligjakt starter

Før du begynner å kikke, er det enkelte kriterier som må være satt. Hvor vil du bo? Hva er din økonomiske smertegrense? Hvilke krav har du til boligen? Hva er viktig for deg? Kanskje må du ofre sjøutsikten for å få de tre nødvendige soverommene? En budrunde kan fort bli hektisk, for å holde hodet kaldt må du derfor ha prioriteringene dine klare.

2 Forberedelser før visning

Husk å innhente salgsoppgave og tilstandsrapport i forkant. Les grundig gjennom all informasjon – da er det enklere å notere ned eventuelle spørsmål til selve visningsdagen. Ikke glem eventuelle vedtekter og husordensregler. Er det tillatt å leie ut? Kan vi ta med kjæledyr? Vi anbefaler å få avklart alle spørsmål før du legger inn bud.

3. Gjør deg kjent i nrområdet

Det som er viktig for noen er ikke nødvendigvis viktig for andre. Noen ser etter nærmeste barnehage og trygge skoleveier. Andre ønsker seg gangavstand til dagligvare, buss eller studiesteder. Spør megler på visning eller eventuelt i forkant av visningen dersom det er noe som er spesielt viktig for deg å vite.

4. Få avklart hvor mye du kan låne

Snakk med rådgiver i banken din før visning å få en avklaring på finansiering. Sett en klar grense for hvor høyt du kan by. Ikke legg inn bud uten at du er sikker på at du har finansieringen i orden. Husk å ha i bakhodet at det påløper ulike utgifter i tillegg til å betjene et lån med renter og avdrag. De fleste borettslag og sameier har månedlige fellesutgifter. I tillegg kommer eiendomsskatt, kommunale avgifter, forsikring, strøm, oppvarming, fritid og lignende. En bolig kan også by på uforutsette utgifter og vedlikehold. Det er derfor smart å sette av et beløp i måneden til slikt.

5. Boligselgerforsikring (eierskifteforsikring) og boligkjøperforsikring

Boligselgerforsikring er selgers forsikring mot krav fra kjøper på grunnlag av skjulte feil og mangler. Når du selger bolig vil våre meglere alltid spørre deg om du vil tegne boligselgerforsikring. Boligkjøperforsikring derimot, dekker hjelp for kjøper til å vurdere og eventuelt fremsette klage etter kjøp av bolig. Forsikring gir kjøper tilgang til juridisk bistand fra tidspunkt for signering av kjøpekontrakt frem til 5 år etter overtakelsen. Dette inkluderer juridisk rådgivning, advokathjelp og håndtering av saken gjennom rettsapparat om nødvendig. Vi i Proaktiv Eiendomsmegling anbefaler, med få unntak, alle våre kjøpere å tegne boligkjøperforsikring.

Boligkjøperforsikring

Med vår boligkjøperforsikring får du en rettshjelpsforsikring som dekker juridisk bistand i eventuelle reklamasjonssaker mot selger. Med boligkjøperforsikring er du i trygge hender dersom du oppdager feil eller mangler ved boligen du har kjøpt.

Hvis boligen du har kjøpt har feil eller mangler du ikke ble gjort kjent med av selger eller megler, kan det være både frustrerende, tidkrevende og kostbart. Gjennom vår boligkjøperforsikring får du tilgang på hjelp fra advokater, saksbehandlere og jurister som er spesialiserte på eiendomskjøp. Forsikringen løper i 5 år etter overtakelsen, og dekker egne og eventuelle idømte saksomkostninger.

Kostnader for reparasjon av eventuelle feil eller mangler dekkes ikke av boligkjøperforsikringen. Slike kostnader vil man kunne kreve dekket av selger dersom eiendommen er mangelfull etter avhendingsloven. Skjulte feil, tilbakeholdte opplysninger og/eller mangelfulle/uriktige opplysninger gir grunnlag for henvendelse. Våre saksbehandlere vil da vurdere det rettslige grunnlaget basert på informasjonen som er mottatt.

Fordeler

Du trenger ikke betale saksomkostninger. En boligkjøperforsikrings hovedfunksjon er å dekke eventuelle saksomkostninger knyttet til en klage på boligkjøpet. Dette inkluderer kostnader til advokat og eventuelle rapporter som må utføres. Forsikringen dekker beløpet enten du taper eller vinner.

Forsikringen har ikke et tak

Mens en vanlig innbo- og husforsikring vanligvis har et tak på rundt kr 100 000 og en egenandel på ca. 20 %, så trenger du med boligkjøperforsikring ikke å bekymre deg for beløpet på saksomkostningene. Dette dekkes av forsikringssselskapet uansett hvor høyt det blir.

Den gir deg en ekstra trygghet

Er du bekymret for at du kanskje kan komme i konflikt med boligselger og at du ikke har råd eller lyst til å dekke saksomkostnader, kan det være betryggende å kjøpe en boligkjøperforsikring. Selger har i de fleste tilfeller tilgang til profesjonell hjelp, da bør du som kjøper av bolig også ha det.



Hva koster forsikringen?

Forsikringspremien trekkes i oppgjøret.

Borettslagseiendom:	kr 8 900
Seksjonert eiendom/aksjebolig:	kr 12 900
Enebolig/fritid/tomt:	kr 17 900

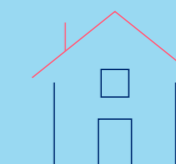

soderbergpartners.no/eiendom

Tilbehør og løsøre

I henhold til Avhendingsloven § 3-4 skal eiendommen, når annet ikke er avtalt, overdras med innredninger og utstyr som etter lov, forskrift eller annet offentlig vedtak skal følge med. Det samme gjelder varig innredning og utstyr som enten er fastmontert eller er særskilt tilpasset bygningen, jf. Avhendingsloven § 3-5. Loven inneholder ingen detaljert oversikt over hva som omfattes av «innredning og utstyr», og over hva som skal regnes som «fastmontert eller særskilt tilpasset».

Partene kan fritt avtale hva som skal følge med eiendommen ved salg. Bransjens liste over løsøre og tilbehør som skal følge med eiendommen, er en del av avtalen mellom kjøper og selger dersom ikke annet er opplyst i salgsoppgaven, kjøper har tatt forbehold i bud eller avtale på annen måte er inngått. Der intet annet er avtalt, vil løsøre og tilbehør medfølge slik dette fremkommer av avhl. § 3-4 og § 3-5 og denne oversikt.

Produkter og installasjoner som medfølger overdras uten noen form for garantier, utover eventuell gjenværende leverandørgaranti.

Dersom det er noe i nedenstående liste som ikke finnes på eiendommen, vil det heller ikke medfølge.

1. HVITEVARER medfølger der dette er spesielt angitt i salgsoppgaven.
2. HELDEKKENDE TEPPER følger med uansett festemåte.
3. VARMEKILDER, slik som ovner, kaminer, peiser, varmpumper og panelovner, følger med uansett festemåte. Frittstående biopeiser/ varmeovner og terrassevarmere medfølger ikke. Det følger ikke med varmekilder i rom som ikke har vegg- eller fastmonterte varmekilder på visning.
4. TV, RADIO OG MUSIKKANLEGG. TV-antennene og fellesanlegg for TV, herunder parabolantenne, og tuner/dekoder/tv-boks medfølger der dette eies av selger. Veggmontert TV/flatskjerm med tilhørende festeordning samt musikkanlegg følger ikke med (se også punkt 12).
5. BADEROMSINNREDNING/UTSTYR. Badekar, dusjkabinett, dusjvegger, alle fastmonterte speil og hyller, fastmonterte glass- og håndkleholdere, herunder håndklevarmere samt baderomsinnredning, medfølger.
6. GARDEROBESKAP medfølger, selv om disse er løse. Fastmonterte garderobehyller og knagger medfølger. Innredning i garderobeskap, for eksempel løse eller fastmonterte trådkurver, hyller, stenger og lignende, medfølger.
7. KJØKKENINNREDNING medfølger, herunder også åpne, fastmonterte hyller og løs eller fastmontert kjøkkenøy.
8. MARKISER, PERSIENNER og annen type innvendig og utvendig solskjerming, gardinoppheng, lamellgardiner og liftgardiner medfølger.
9. AVTREKKSVENTILASJONER av alle slag, samt fastmonterte aircondition/ventilasjonsanlegg, medfølger.
10. SENTRALSTØVSUGER medfølger med komplett anlegg, herunder slange, munnstykke mm.
11. LYSKILDER. Kupler, lysstoffarmatur, fastmonterte «spotlights», oppheng og skinner med spotlights samt utelys og hagebelysning medfølger. Vegglamper, krokhengete lamper, lysekroner, prismelamper og lignende som er koblet til sukkerbit eller stikkontakt følger likevel ikke med.
12. INSTALLERTE SMARTHUSLØSNINGER med sentral som styrer lys, varme, lyd o.l., samt tilhørende trådløse enheter som brytere, sensorer, kameraer, integrerte høyttalere el. medfølger. Enkle lysstyringssystem f.eks. med en sentral som kun styrer lyspærer eller smartpærer montert i sokkel medfølger likevel ikke.
13. UTVENDIGE SØPPELKASSER og eventuelt holder/hus til disse medfølger.
14. POSTKASSE medfølger.
15. UTENDØRS INNRETNINGER slik som flaggstang, fastmontert tørkestativ, samt andre faste uterangementer som f.eks. badestamp, boblekar/jacuzzi og liknende utendørs kar, lekestue, lekestativ, utepeis, fastmontert trommel til vannslange, medfølger. Guidekabel/ avgrensingskabel til robotgressklipper medfølger, men robotgressklipper og ladestasjon for denne medfølger ikke.
16. FASTMONTERT VEGGLADER/LADESTASJON TIL EL-BIL medfølger uavhengig av hvor laderen er montert.
17. SOLCELLEANLEGG med tilhørende teknisk infrastruktur medfølger.
18. GASSBEHOLDER til gasskomfyr og gasspeis medfølger.
19. BRANNSTIGE, BRANNTAU, feiestige og lignende medfølger der dette er påbudt. Løse stiger medfølger ikke.
20. BRANNSLUKNINGSAPPARAT, BRANNSLANGE og RØYKVARSLER medfølger der dette er påbudt. Det er eier og brukers plikt til å se til at utstyret forefinnes på enhver eiendom. Hvis annet ikke er uttrykkelig avtalt, skal dette derfor alltid følge med ved salg av eiendom.
21. SAMTLIGE NØKLER til eiendommen som selger er i besittelse av skal overleveres kjøper på overtakelsen, herunder nøkler til eventuelle boder, uthus, garasjeportåpner e.l. Låses boder, uthus e.l. med hengelås, skal lås og nøkler til disse medfølge.
22. GARASJEHYLLER, bodhyller, lagringshyller og oppheng til bildekk medfølger såfremt de er fastmontert.
23. Planter, busker og trær som er plantet på tomten, eller fastmonterte kasser og lignende er en del av eiendommen og medfølger i handelen.

Oversikten er utarbeidet av Norges Eiendomsmeglerforbund, Eiendom Norge og Advokatforeningens Eiendomsmeglingsgruppe, og er gjeldende fra 1. januar 2020.

Bud og budgivning

Fra 1. januar 2014 må alle bud og budforhøyelser som inngis til megler være skriftlig. Budgiver må legitimere seg overfor megler ved inngivelse av første bud, og bud skal være signert.

Å gi bud på eiendom som er for salg gjennom Proaktiv Eiendomsmegling gjøres via vår budgivningsplattform (bud-knapp) på eiendommens nettannonse på proaktiv.no eller finn.no.

Velges denne løsningen, oppfylles kravet til skriftlighet, signatur og legitimasjon av budgiver enten ved å benytte BankID (anbefales) eller ved å legge inn bilde av legitimasjon og signatur manuelt i løsningen.

Du mottar en SMS-kvittering (skriftlig mottaksbekreftelse) når ditt bud er registrert. Budgiver som ikke mottar bekreftelse etter å ha lagt inn bud, må snarest kontakte megler per telefon eller på annen måte.

Interessenter som ikke har anledning til å inngi bud via nettbasert budgivningsplattform, kan sende bud:

- Ved å innlevere utfylt og signert budskjema med kopi av legitimasjon til meglers kontor.

- På sms med vedlagt bilde av legitimasjon og bilde av signatur.

- På e-post med vedlagt bilde av legitimasjon og bilde av signatur.

Det advares mot å sende kopi av bankkort elektronisk.

Senere budforhøyelser kan inngis via den samme budgivningsplattformen (bud-knapp) som du finner på nettannonse, SMS ved å svare på tidligere mottatt sms-kvittering eller e-post til megleren for oppdraget. Kravet til signatur og legitimasjon gjelder kun det første budet.

Bud, som ikke er skriftlig eller som mangler enten budgivers signatur eller kopi av legitimasjon, samt bud som har kortere akseptfrist enn til kl. 12.00 dagen etter siste annonserte visning, vil, som hovedregel, ikke kunne formidles videre av megler.

Dersom akseptfrist ikke er angitt gjelder budet til kl. 15:00 første virkedag etter innlevering/siste annonserte visning.

Et bud er bindende for budgiver når budet er kommet til selgers kunnskap. Selger står fritt til å akseptere eller forkaste ethvert bud, og er derfor ikke forpliktet til å akseptere det høyeste budet på eiendommen.

Megler skal, i den grad det er nødvendig og mulig, informere de involverte i budrunden skriftlig om status i budgivningen. Megler er forpliktet til å legge til rette for en forsvarlig avvikling av budrunden. For at budene skal kunne bli behandlet og videreformidlet skriftlig til alle involverte parter, herunder

til selger for vurdering, må ethvert bud ha en tilstrekkelig lang akseptfrist. Selger må skriftlig akseptere budet før megler kan formidle budaksept til budgiver. Formidling av selgers aksept til budgiver må gjøres innen akseptfristens utløp.

Bud bør ha akseptfrist på minimum 30 minutter fra budet inngis.

Selger og kjøper har krav på å få utlevert kopi av budjournalen straks etter at handel er kommet i stand. Alle som har inngitt bud på eiendommen kan på forespørsel få en kopi av anonymisert budjournal etter at budrunden er avsluttet.

For øvrig vises til det «Forbrukerinformasjon om budgivning», som også er en del av salgsoppgaven

Budskjema

FOR EIENDOMMEN:

Refsahlveien 101, 1634 GAMLE FREDRIKSTAD. Gnr. 696, bnr. 36, i Fredrikstad kommune, oppdragsnr.: 1700260145
Megler: Geir Inge Rangøy Johannessen, mobil: 90299797, e-post: geir.johannessen@proaktiv.no

UNDERTEGNEDE GIR HERVED FØLGENDE BUD PÅ OVENNEVNTE EIENDOM :

Kjøpesum kr: _____

Beløp med bokstaver kr: _____

+ omkostninger og evt. andel fellesgjeld iht. opplysninger i salgsoppgave.

Nærværende bud er bindende for undertegnede frem til og med den: _____ kl.: _____

Dersom annet ikke er angitt gjelder budet til kl. 15:00 første virkedag etter siste annonserte visning. I forbrukerforhold vil bud med kortere akseptfrist enn til kl. 12:00 første virkedag etter siste annonserte visning ikke bli videreformidlet til selger.

Eventuelle forbehold: _____

Undertegnede er kjent med at selger står fritt til å godta eller forkaste ethvert bud. Budgiver er kjent med forbrukerinformasjon om budgivning, som er en del av salgsoppgaven, og de forpliktelser budgiver påtar seg. Budgiver bekrefter å ha lest komplett salgsoppgave med alle vedlegg. Budet er bindende for budgiver når det er kommet til selgers kunnskap. Handelen er juridisk bindende for begge parter når selger har akseptert muntlig eller skriftlig, innenfor fristen. Undertegnede er kjent med at bud og budlogg vil bli fremlagt for kjøper ref. regler for budgivning. Ved flere budgivere gis gjensidig fullmakt til, hver for seg, å forhøye bud, motta aksept og/eller forestå alt i.f.m. budgivningen. Dersom bud sendes megler etter kontortid, må budgiver selv sørge for å gi megler beskjed per telefon i tillegg.

Ønsket overtagelsesdato: _____

Budet baseres på opplysninger og salgsvilkår som fremkommer av salgsoppgave datert: _____

KJØPET VIL BLI FINANSIERT SLIK:

Låneinstitusjon: _____ Referanse og tlf.nr.: _____ kr _____

Egenkapital: _____ kr _____

Totalt: _____ kr _____

BUDGIVERE:

Navn: _____ Navn: _____

Fødselsdato: _____ Fødselsdato: _____

Adr.: _____ Adr.: _____

Postnr.: _____ Sted: _____ Postnr.: _____ Sted: _____

Tlf.arb.: _____ Tlf.privat: _____ Tlf.arb.: _____ Tlf.privat: _____

E-post: _____ Arb.: _____ E-post: _____ Arb.: _____

Dato: _____ Sign.: _____ Dato: _____ Sign.: _____

LEGITIMASJON

LEGITIMASJON

Forbrukerinformasjon om budgivning

Sist oppdatert med virkning fra 1. juli 2025, i forbindelse med ikrafttredelse av endringer i eiendomsmeglingsloven.



Informasjonen er utarbeidet av Forbrukerrådet, Advokatforeningen ved Lovutvalget for eiendomsmegling, Eiendom Norge og Norges Eiendomsmeglerforbund, på grunnlag av bl.a. eiendomsmeglingsloven § 6-8.

Nedenfor gis en oversikt over de retningslinjer som anbefales ved budgivning på eiendommen. Avslutningsvis gis også en kort oversikt over de viktigste rettsreglene tilknyttet budgivning.

Før det legges inn bud på eiendommen oppfordres budgiver til å sette seg inn i all relevant informasjon om eiendommen, herunder salgsoppgave og tilstandsrapport.

GJENNOMFØRING AV BUDGIVNING:

1. Alle bud skal inngis skriftlig til megler, som formidler disse videre til selger. Med skriftlige bud menes også elektroniske meldinger som e-post og SMS når informasjonen i disse er tilgjengelig også for ettertiden. Kravet til skriftlighet gjelder også budforhøyelser, og motbud (bud fra selger), aksept eller avslag fra selger. Før formidling av bud til selger skal megler innhente gyldig legitimasjon og signatur fra budgiver. Kravet til legitimasjon og signatur er oppfylt for budgivere som benytter e-signatur som f.eks. BankID eller MiniID.

2. Et bud bør inneholde eiendommens adresse (eventuelt gnr/bnr), kjøpesum, budgivers kontaktinformasjon, finansieringsplan, akseptfrist, overtakelsesdato og eventuelle forbehold som for eksempel usikker finansiering, salg av nåværende bolig ol. Normalt vil ikke et bud med forbehold bli akseptert før forbeholdet er avklart. Konferer gjerne med megler før bud inngis.

3. Megler skal legge til rette for en forsvarlig avvikling av budrunden. I forbrukerforhold (dvs. der selger er forbruker) skal megleren ikke formidle bud med kortere akseptfrist enn kl. 12:00 første virkedag etter siste annonserte visning. Etter denne fristen bør budgiver ikke sette en kortere akseptfrist enn at megler har mulighet til, så langt det er nødvendig, å orientere selger, budgivere og øvrige interessenter om bud og forbehold. Dersom bud inngis med en frist som åpenbart er for kort til at megleren kan avvikle budrunden på en forsvarlig måte som sikrer selger og interessenter et tilstrekkelig grunnlag

for sine handlingsvalg, vil megler fraråde budgiver å stille slik frist.

4. Megler skal ikke formidle bud med forbehold om at budet eller forbehold i budet skal holdes skjult (hemmelig) for andre budgivere og interessenter.

5. Megleren vil uoppfordret gi sin vurdering av det enkelte bud overfor selger, når budet er gitt innenfor fristene i punkt 3.

6. Megleren skal, så langt det er nødvendig og mulig, holde budgiverne skriftlig orientert om mottatte bud, herunder budets størrelse, forbehold og akseptfrist. Megler skal så snart som mulig bekrefte skriftlig overfor budgivere at budene deres er mottatt. For øvrig vil megler, på forespørsel fra andre, opplyse om aktuelle bud på eiendommen, herunder relevante forbehold.

7. Kopi av budjournal skal gis til kjøper og selger uten ugrunnet opphold etter at handel er kommet i stand. Dersom det er viktig for budgiver å bevare sin anonymitet, bør budet formidles gjennom fullmektig.

8. Etter at handel har kommet i stand, eller dersom en budrunde avsluttes uten at handel er kommet i stand, kan en budgiver kreve kopi av budjournalen i anonymisert form.

VIKTIGE AVTALERETTSLIGE FORHOLD:

1. Det eksisterer ingen angrerett ved salg/kjøp av fast eiendom.

2. Når et bud er inngitt til megler og innholdet i budet er formidlet til selger (slik at selger har fått kunnskap om budet), kan budet ikke kalles tilbake. Budet er da bindende for budgiver frem til akseptfristens utløp, med mindre budet før denne tid avslås av selger eller budgiver får melding om at eiendommen er solgt til en annen. Man bør derfor ikke gi bud på flere eiendommer samtidig dersom man ikke ønsker å kjøpe flere enn en eiendom.

3. Selger står fritt til å forkaste eller akseptere ethvert bud, og er for eksempel ikke forpliktet til å akseptere høyeste bud.

4. Når en aksept av et bud har kommet frem til budgiver innen akseptfristens utløp er det inngått en bindende avtale.

5. Husk at et eventuelt bud fra selger til kjøper (såkalte «motbud»), avtalerettslig er et bindende tilbud som medfører at det foreligger en avtale om salg av eiendommen dersom budet i rett tid aksepteres av kjøper.



proaktiv.no



**Geir Inge Rangøy
Johannessen**

Eiendomsmegler
902 99 797
geir.johannessen@proaktiv.no

PROAKTIV

Proaktiv Sarpsborg

Postboks 517, 1703 Sarpsborg, 69 12 60 60, borg@proaktiv.no